

BOLETÍN INFORMATIVO

de la Subsecretaría de Política y Coordinación Económica

Octubre 2011

Año 7 N° 57

Ministerio de
Economía



Buenos Aires
LA PROVINCIA



Subsecretaría de Política y Coordinación Económica



Octubre 2011

BOLETÍN INFORMATIVO

Autoridades

Gobernador

Sr Daniel Scioli

Vicegobernador

Dr Alberto E. Balestrini

Ministro de Economía

Lic. Alejandro G. Arlía

Subsecretaria de Política y Coordinación Económica

Dra Nora De Lucía

Director Provincial de Coordinación Federal y Municipal

Lic. Héctor A. Dottore

Director Provincial de Estudios Económicos

Cr Alan W. Lynch

Director Provincial de Coordinación Económica

Lic. María Florencia Cicatelli

Director Provincial de Economía Laboral del Sector Público

Dr Claudio Crissio

Sumario

**Transferencias a los Municipios
Octubre 2011** / Pág. 10

Coparticipación Ley N° 10.559 y Modificatorias / Pág. 17

Descentralización Administrativa Tributaria / Pág. 23

Juegos de Azar / Pág. 37

**Fondo de Fortalecimiento de Programas
Sociales y Saneamiento Ambiental** / Pág. 42

**Fondo para el Fortalecimiento de Recursos Municipales
y Fondo Municipal de Inclusión Social** / Pág. 52

Fondo Solidario Provincial / Pág. 61

Fondo para el Fort. de los Servicios Municipales / Pág. 66

Año 7 Nro 57

Cr Nicolás Grignola
Dr Santiago Stafforte
Cra Mariela B. Tuerde

Cra Susana F. Miranda
Lic Gabriel Pascarella
Cr Alejandro Cantero

Lic. Gustavo Damelio
D. Javier Mas
D.C.V. Alejandro I. Pessina

Calle 8 e/ 45 y 46 - 2do piso
Of. 238 - corredor E
Tel. 0221 - 4294487 / 88
(1900)
La Plata
Provincia de Buenos Aires
E-mail: subpce@ec.gba.gov.ar
Página web: www.ec.gba.gov.ar

Transferencias a Municipios Enero - Octubre 2011

En el año 2011 las transferencias a los municipios crecieron un 42,8% con respecto al año anterior. El total de fondos distribuidos en el mes de Octubre alcanzó la suma de \$ 957,5 millones.

Transferencias a Municipios 2011/2010

Concepto	Octubre				Enero - Octubre			
	2011	2010	Var Abs	Var %	2011	2010	Var Abs	Var %
Coparticipación Bruta	758,8	504,4	254,3	50,4%	7.325,3	4.988,0	2.337,3	46,9%
Descentralización Tributaria	16,0	18,4	-2,4	-13,1%	284,6	239,9	44,7	18,6%
Juegos de Azar	30,9	26,7	4,2	15,6%	278,4	218,8	59,7	27,3%
F.F. Programas Sociales	19,6	22,8	-3,1	-13,8%	214,9	183,4	31,4	17,1%
Trat. y Disp. Final de Resid.	6,3	6,3	0,0	0,2%	63,3	59,3	4,0	6,7%
Fdo. Fort. de Rec. Munic.	44,8	33,3	11,6	34,7%	396,5	296,6	99,9	33,7%
Fdo. Mun. de Inc. Social.	33,5	24,8	8,7	34,9%	295,7	221,2	74,6	33,7%
Fdo. Solidario Provincial	47,6	59,4	-11,8	-19,9%	424,4	415,8	8,6	2,1%
Fdo. p/ el Fort. de Serv. Mun.			-	----	175,0		175,0	----
Total	957,5	696,1			9.458,1	6.623,0		
Variación 2011/2010			261,3	37,5%			2.835,1	42,8%

En millones de pesos.

Los recursos distribuidos a los municipios durante el año registraron un aumento del 42,8% en relación a las transferencias realizadas en el mismo período de 2010, implicando un flujo adicional de \$ 2.835,1 millones.

En el mes de octubre, los fondos transferidos a los municipios de la Provincia alcanzaron la suma de \$ 957,5 millones. En comparación con igual mes del año anterior, el total de recursos fue un 37,5% superior, lo cual representó un incremento de \$ 261,3 millones.

Transferencias a Municipios 2011/2010

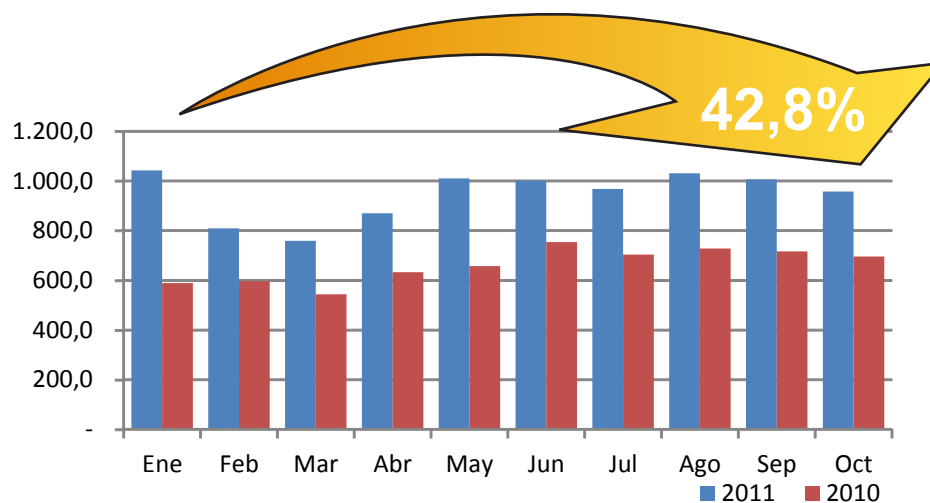

En millones de pesos.

La Coparticipación distribuida a los municipios en el año 2011 alcanzó la suma de \$ 7.325,3 millones. En el mismo periodo del año 2010, el total remitido fue de \$ 4.988 millones, denotando un aumento del 46,9%.

Las transferencias por Descentralización Administrativa Tributaria realizadas hasta el mes de octubre ascendieron a \$ 284,6 millones. El monto girado en el mismo lapso del año 2010 se elevó a \$ 239,9 millones, lo que muestra un incremento del 18,6% en las sumas remitidas por este concepto.

Con respecto al mismo período comparativo, los recursos correspondientes al Fondo de Fortalecimiento de Programas Sociales y Saneamiento Ambiental con destino a Asistencia Social fueron de \$ 214,9 millones, mientras que en el mismo período del año anterior ascendieron a \$ 183,4 millones. En el caso de los fondos destinados al Tratamiento y Disposición Final de Residuos, en los diez meses del año se transfirieron un total de \$ 63,3 millones, siendo el monto transferido en el año 2010 de \$ 59,3 millones.

Las transferencias en concepto de Juegos de Azar se han incrementado significativamente en el año 2011 respecto al año anterior (27,3%), habiéndose transferido en ese lapso un total de \$ 278,4 millones, mientras que en el mismo período de 2010 fueron transferidos \$ 218,8 millones.

Las transferencias a los municipios correspondientes al Fondo para el Fortalecimiento de Recursos Municipales en el periodo enero-octubre del corriente año ascienden a \$ 396,5 millones, mientras que en el año 2010 fue de \$ 296,6 millones mostrando un incremento de 33,7%. En el caso del Fondo Municipal de Inclusión Social fueron transferidos en el año 2011 \$ 295,7 millones, superando en un 33,7% las sumas remitidas en el ejercicio anterior que alcanzaron a \$ 221,2 millones.

Las transferencias por el Fondo Solidario Provincial – Ley N° 13.976 - alcanzaron en el año 2011, los \$ 424,4 millones, superando en un 2,1% las sumas transferidas durante el ejercicio 2010 que fueron de \$ 415,8 millones. Durante el mes de octubre se transfirieron \$ 47,6 millones al conjunto de los municipios, mientras que en el año anterior se giraron \$ 59,4 millones, lo que representa una disminución del 19,9%.

Las transferencias en concepto de “Fondo para el Fortalecimiento de los Servicios Municipales” -Ley 14.166- en el transcurso del año 2011 alcanzaron a \$ 175 millones, que corresponden al pago de la última cuota del año 2010.

**TRANSFERENCIAS TOTALES A MUNICIPIOS
OCTUBRE 2011/2010**

En miles de pesos.

Municipio	Octubre		Variaciones	
	2011	2010	Absoluta	Porcentual
ADOLFO ALSINA	4.189,1	2.943,4	1.245,6	42,3%
ADOLFO GONZALES CHAVES	2.575,0	2.019,3	555,8	27,5%
ALBERTI	1.192,2	905,9	286,2	31,6%
ALMIRANTE BROWN	23.659,6	17.330,1	6.329,5	36,5%
ARRECIFES	3.771,8	2.682,2	1.089,7	40,6%
AVELLANEDA	14.067,5	10.167,5	3.900,0	38,4%
AYACUCHO	4.734,7	3.604,8	1.129,9	31,3%
AZUL	7.632,7	5.681,9	1.950,8	34,3%
BAHIA BLANCA	14.442,9	10.596,5	3.846,4	36,3%
BALCARCE	5.164,2	3.821,6	1.342,6	35,1%
BARADERO	3.096,9	2.180,9	916,0	42,0%
BENITO JUAREZ	4.720,8	3.487,8	1.233,0	35,4%
BERAZATEGUI	15.537,0	11.103,4	4.433,6	39,9%
BERISSO	6.970,8	5.047,4	1.923,4	38,1%
BOLIVAR	5.336,6	3.877,0	1.459,6	37,6%
BRAGADO	5.399,8	3.947,7	1.452,2	36,8%
BRANDSEN	1.967,2	1.435,5	531,7	37,0%
CAMPANA	7.181,2	5.119,8	2.061,4	40,3%
CAÑUELAS	3.094,7	2.283,8	810,9	35,5%
CAPTAN SARMIENTO	1.163,3	876,2	287,1	32,8%
CARLOS CASARES	4.311,3	3.164,1	1.147,3	36,3%
CARLOS TEJEDOR	2.813,6	2.143,4	670,2	31,3%
CARMEN DE ARECO	1.043,4	775,6	267,8	34,5%
CASTELLI	1.709,3	1.216,0	493,4	40,6%
CHACABUCO	7.680,5	5.359,8	2.320,6	43,3%
CHASCOMUS	6.706,9	4.946,9	1.760,0	35,6%
CHIVILCOY	6.923,5	4.919,4	2.004,1	40,7%
COLON	3.838,3	2.797,1	1.041,2	37,2%
CORONEL DORREGO	4.048,9	2.953,1	1.095,8	37,1%
CORONEL PRINGLES	4.371,2	3.237,2	1.134,1	35,0%
CORONEL ROSALES	4.023,0	2.889,3	1.133,7	39,2%
CORONEL SUAREZ	6.859,1	4.921,6	1.937,5	39,4%
DAIREAUX	3.694,7	2.759,7	935,0	33,9%
DOLORES	4.034,7	2.827,0	1.207,7	42,7%
ENSENADA	2.857,0	1.933,7	923,3	47,7%
ESCOBAR	8.362,2	6.267,6	2.094,5	33,4%
ESTEBAN ECHEVERRIA	12.362,5	8.888,9	3.473,6	39,1%
EXALTACION DE LA CRUZ	3.290,4	2.392,4	897,9	37,5%
EZEIZA	5.781,7	4.763,6	1.018,1	21,4%
FLORENCIO VARELA	21.320,4	15.133,6	6.186,8	40,9%
FLORENTINO AMEGHINO	1.742,5	1.235,2	507,4	41,1%
GENERAL ALVARADO	3.269,9	2.422,3	847,7	35,0%
GENERAL ALVEAR	2.372,2	1.735,2	637,0	36,7%
GENERAL ARENALES	2.590,6	1.738,2	852,5	49,0%
GENERAL BELGRANO	3.010,7	2.161,5	849,3	39,3%
GENERAL GUIDO	1.089,4	851,6	237,8	27,9%
GENERAL LA MADRID	3.424,9	2.493,6	931,3	37,3%
GENERAL LAS HERAS	1.612,3	1.206,0	406,3	33,7%
GENERAL LAVALLE	1.178,6	891,2	287,4	32,2%
GENERAL MADARIAGA	2.724,0	1.999,0	725,0	36,3%
GENERAL PAZ	2.668,2	1.898,9	769,3	40,5%
GENERAL PINTO	2.539,4	1.814,0	725,4	40,0%
GENERAL PUEYRREDON	23.377,5	17.250,3	6.127,3	35,5%
GENERAL RODRIGUEZ	3.272,8	2.449,5	823,3	33,6%
GENERAL SAN MARTIN	18.054,1	12.659,0	5.395,1	42,6%
GENERAL VIAMONTE	3.028,9	2.177,8	851,1	39,1%
GENERAL VILLEGAS	6.420,3	4.512,4	1.907,9	42,3%
GUAMINI	3.000,3	2.177,5	822,8	37,8%
HIPOLITO YRIGOYEN	1.902,6	1.331,7	570,9	42,9%
HURLINGHAM	7.495,8	5.439,5	2.056,3	37,8%
ITUZAINGO	5.849,3	4.209,9	1.639,4	38,9%
JOSE C. PAZ	14.389,3	9.796,4	4.592,9	46,9%
JUNIN	4.370,7	3.300,4	1.070,4	32,4%
LA COSTA	11.723,0	8.453,7	3.269,3	38,7%
LA MATANZA	64.455,1	47.240,1	17.215,0	36,4%
LA PLATA	29.290,7	21.299,1	7.991,6	37,5%
LANUS	17.714,8	12.682,6	5.032,2	39,7%

**TRANSFERENCIAS TOTALES A MUNICIPIOS
OCTUBRE 2011/2010**

En miles de pesos.

Municipio	Octubre		Variaciones	
	2011	2010	Absoluta	Porcentual
LAPRIDA	2.905,6	2.129,1	776,5	36,5%
LAS FLORES	2.638,5	1.926,5	712,0	37,0%
LEANDRO N. ALEM	2.640,8	1.936,3	704,5	36,4%
LINCOLN	5.938,8	4.441,2	1.497,6	33,7%
LOBERIA	3.432,0	2.669,6	762,4	28,6%
LOBOS	1.680,0	1.260,4	419,6	33,3%
LOMAS DE ZAMORA	25.154,0	18.523,4	6.630,6	35,8%
LUJAN	7.467,9	5.614,9	1.853,0	33,0%
MAGDALENA	2.250,4	1.670,1	580,3	34,7%
MAIPU	2.920,3	2.190,1	730,2	33,3%
MALVINAS ARGENTINAS	34.149,2	24.274,5	9.874,7	40,7%
MAR CHIQUITA	3.493,7	2.487,5	1.006,2	40,4%
MARCOS PAZ	4.450,5	2.970,1	1.480,3	49,8%
MERCEDES	5.646,1	4.075,8	1.570,3	38,5%
MERLO	36.536,4	26.576,7	9.959,8	37,5%
MONTE	1.274,0	953,1	320,8	33,7%
MONTE HERMOSO	1.641,5	1.163,7	477,8	41,1%
MORENO	19.241,8	14.300,6	4.941,2	34,6%
MORON	13.165,7	9.742,6	3.423,1	35,1%
NAVARRO	2.083,3	1.527,2	556,1	36,4%
NECOCHEA	7.821,4	5.688,2	2.133,1	37,5%
NUEVE DE JULIO	4.012,9	3.072,0	940,9	30,6%
OLAVARRIA	10.618,3	7.689,3	2.929,1	38,1%
PATAGONES	7.298,2	5.416,5	1.881,6	34,7%
PEHUAJO	5.812,2	4.355,3	1.456,9	33,5%
PELLEGRINI	1.263,9	940,7	323,2	34,4%
PERGAMINO	4.553,5	3.379,7	1.173,8	34,7%
PILA	1.377,4	1.039,9	337,5	32,5%
PILAR	17.418,6	12.491,0	4.927,6	39,4%
PINAMAR	2.818,9	2.022,7	796,2	39,4%
PRESIDENTE PERON	4.195,9	3.027,4	1.168,5	38,6%
PUAN	4.618,4	3.378,9	1.239,5	36,7%
PUNTA INDIO	1.571,2	1.165,6	405,5	34,8%
QUILMES	21.641,9	16.199,6	5.442,3	33,6%
RAMALLO	2.469,9	1.838,6	631,2	34,3%
RAUCH	2.779,9	2.014,9	765,0	38,0%
RIVADAVIA	3.818,5	2.806,3	1.012,2	36,1%
ROJAS	2.781,6	2.054,9	726,7	35,4%
ROQUE PEREZ	1.951,6	1.448,0	503,6	34,8%
SAAVEDRA	4.805,5	3.587,2	1.218,3	34,0%
SALADILLO	2.942,8	2.175,1	767,7	35,3%
SALLIQUELO	1.770,6	1.211,4	559,2	46,2%
SALTO	2.465,1	1.809,0	656,2	36,3%
SAN ANDRES DE GILES	4.030,7	2.893,8	1.136,9	39,3%
SAN ANTONIO DE ARECO	2.322,3	1.723,8	598,5	34,7%
SAN CAYETANO	2.507,2	1.878,1	629,0	33,5%
SAN FERNANDO	8.065,7	5.913,7	2.152,0	36,4%
SAN ISIDRO	20.630,7	14.199,7	6.431,1	45,3%
SAN MIGUEL	14.549,6	10.794,6	3.755,0	34,8%
SAN NICOLAS	6.041,8	4.390,4	1.651,3	37,6%
SAN PEDRO	7.159,9	5.123,9	2.036,0	39,7%
SAN VICENTE	3.634,5	2.678,6	955,9	35,7%
SUIPACHA	1.664,7	1.214,9	449,9	37,0%
TANDIL	9.844,2	7.310,4	2.533,8	34,7%
TAPALQUE	2.779,0	1.910,2	868,8	45,5%
TIGRE	15.183,3	10.738,9	4.444,4	41,4%
TORDILLO	703,1	495,7	207,4	41,8%
TORNQUIST	3.565,5	2.529,2	1.036,3	41,0%
TRENQUE LAUQUEN	6.979,1	5.088,6	1.890,4	37,1%
TRES ARROYOS	6.203,7	4.657,6	1.546,2	33,2%
TRES DE FEBRERO	11.677,1	8.376,8	3.300,4	39,4%
TRES LOMAS	1.400,9	1.048,8	352,1	33,6%
VEINTICINCO DE MAYO	4.036,3	3.102,7	933,6	30,1%
VICENTE LOPEZ	15.141,2	10.910,7	4.230,6	38,8%
VILLA GESELL	4.218,6	3.117,2	1.101,4	35,3%
VILLARINO	5.652,8	3.925,6	1.727,2	44,0%
ZARATE	5.468,3	4.043,8	1.424,4	35,2%
CONSOLIDADO 134 MUNICIPIOS	957.477,2	696.142,4	261.334,8	37,5%

**TRANSFERENCIAS TOTALES A MUNICIPIOS
ACUMULADO A OCTUBRE 2011/2010**

En miles de pesos.

Municipio	Enero - Octubre		Variaciones	
	2011	2010	Absoluta	Porcentual
ADOLFO ALSINA	41.551,0	27.815,9	13.735,2	49,4%
ADOLFO GONZALES CHAVES	26.546,1	19.806,3	6.739,8	34,0%
ALBERTI	12.953,3	9.271,2	3.682,2	39,7%
ALMIRANTE BROWN	235.663,7	162.096,5	73.567,3	45,4%
ARRECIFES	37.788,0	26.293,2	11.494,9	43,7%
AVELLANEDA	137.455,3	95.693,9	41.761,5	43,6%
AYACUCHO	47.879,1	34.698,8	13.180,3	38,0%
AZUL	76.417,2	54.973,0	21.444,2	39,0%
BAHIA BLANCA	139.342,0	99.655,9	39.686,1	39,8%
BALCARCE	52.851,2	37.875,2	14.976,0	39,5%
BARADERO	31.054,2	21.316,0	9.738,1	45,7%
BENITO JUAREZ	47.715,2	34.133,7	13.581,5	39,8%
BERAZATEGUI	151.417,6	104.171,3	47.246,3	45,4%
BERISSO	67.243,0	47.664,6	19.578,5	41,1%
BOLIVAR	52.938,9	37.284,7	15.654,2	42,0%
BRAGADO	53.626,9	38.333,7	15.293,1	39,9%
BRANDSEN	19.527,6	13.672,4	5.855,2	42,8%
CAMPANA	69.825,7	48.548,3	21.277,3	43,8%
CAÑUELAS	30.988,6	21.657,4	9.331,3	43,1%
CAPITAN SARMIENTO	11.952,4	8.753,5	3.198,9	36,5%
CARLOS CASARES	43.032,1	30.553,5	12.478,6	40,8%
CARLOS TEJEDOR	28.947,8	20.974,5	7.973,3	38,0%
CARMEN DE ARECO	11.310,5	7.813,9	3.496,6	44,7%
CASTELLI	17.015,3	11.577,6	5.437,7	47,0%
CHACABUCO	76.175,8	52.296,1	23.879,7	45,7%
CHASCOMUS	66.100,5	47.466,4	18.634,1	39,3%
CHIVILCOY	68.500,3	47.721,0	20.779,3	43,5%
COLON	38.354,9	27.425,4	10.929,5	39,9%
CORONEL DORREGO	39.628,0	27.851,6	11.776,4	42,3%
CORONEL PRINGLES	43.039,7	30.554,6	12.485,1	40,9%
CORONEL ROSALES	38.720,3	27.389,9	11.330,4	41,4%
CORONEL SUAREZ	66.899,1	46.278,4	20.620,6	44,6%
DAIREAUX	37.154,9	26.660,7	10.494,3	39,4%
DOLORES	39.198,2	26.871,1	12.327,1	45,9%
ENSENADA	27.620,3	17.971,0	9.649,3	53,7%
ESCOBAR	82.468,9	58.571,7	23.897,2	40,8%
ESTEBAN ECHEVERRIA	124.108,0	83.856,2	40.251,7	48,0%
EXALTACION DE LA CRUZ	32.513,9	23.057,6	9.456,3	41,0%
EZEIZA	59.066,9	44.910,5	14.156,5	31,5%
FLORENCIO VARELA	209.304,9	141.220,3	68.084,7	48,2%
FLORENTINO AMEGHINO	17.762,6	12.103,2	5.659,4	46,8%
GENERAL ALVARADO	33.597,6	23.809,9	9.787,6	41,1%
GENERAL ALVEAR	23.692,2	16.644,3	7.047,9	42,3%
GENERAL ARENALES	26.274,2	17.000,9	9.273,3	54,5%
GENERAL BELGRANO	29.587,2	20.736,5	8.850,7	42,7%
GENERAL GUIDO	11.279,1	8.142,3	3.136,7	38,5%
GENERAL LA MADRID	34.592,7	24.224,7	10.368,0	42,8%
GENERAL LAS HERAS	16.044,5	11.627,3	4.417,2	38,0%
GENERAL LAVALLE	11.942,5	8.586,7	3.355,8	39,1%
GENERAL MADARIAGA	27.119,9	19.134,4	7.985,5	41,7%
GENERAL PAZ	26.133,2	18.201,5	7.931,7	43,6%
GENERAL PINTO	26.147,1	18.075,7	8.071,4	44,7%
GENERAL PUEYRREDON	229.880,5	163.564,3	66.316,1	40,5%
GENERAL RODRIGUEZ	32.531,1	23.119,7	9.411,4	40,7%
GENERAL SAN MARTIN	174.909,1	118.826,6	56.082,6	47,2%
GENERAL VIAMONTE	30.649,7	21.263,2	9.386,6	44,1%
GENERAL VILLEGAS	66.651,4	44.777,8	21.873,6	48,8%
GUAMINI	29.833,0	20.622,5	9.210,5	44,7%
HIPOLITO YRIGOYEN	19.291,5	13.059,7	6.231,8	47,7%
HURLINGHAM	72.751,1	51.242,0	21.509,1	42,0%
ITUZAINGO	56.693,5	39.603,6	17.090,0	43,2%
JOSE C. PAZ	140.459,7	91.398,8	49.060,9	53,7%
JUNIN	44.587,8	32.120,8	12.467,0	38,8%
LA COSTA	112.863,9	80.694,1	32.169,8	39,9%
LA MATANZA	640.255,9	448.682,1	191.573,8	42,7%
LA PLATA	283.000,5	200.822,6	82.178,0	40,9%
LANUS	173.807,3	118.909,4	54.897,8	46,2%

**TRANSFERENCIAS TOTALES A MUNICIPIOS
ACUMULADO A OCTUBRE 2011/2010**

En miles de pesos.

Municipio	Enero - Octubre		Variaciones	
	2011	2010	Absoluta	Porcentual
LAPRIDA	29.015,4	20.391,9	8.623,5	42,3%
LAS FLORES	26.478,2	18.398,9	8.079,3	43,9%
LEANDRO N. ALEM	26.946,1	19.107,1	7.839,0	41,0%
LINCOLN	61.550,0	44.144,7	17.405,3	39,4%
LOBERIA	36.897,7	26.929,7	9.968,0	37,0%
LOBOS	17.169,1	12.171,9	4.997,3	41,1%
LOMAS DE ZAMORA	249.737,9	173.127,6	76.610,3	44,3%
LUJAN	72.943,7	53.419,1	19.524,6	36,5%
MAGDALENA	22.258,4	15.932,4	6.326,0	39,7%
MAIPU	28.811,2	20.900,4	7.910,8	37,9%
MALVINAS ARGENTINAS	329.850,0	228.854,7	100.995,2	44,1%
MAR CHIQUITA	34.635,2	23.921,6	10.713,6	44,8%
MARCOS PAZ	43.855,9	28.089,4	15.766,5	56,1%
MERCEDES	55.205,9	38.871,4	16.334,4	42,0%
MERLO	359.626,9	249.522,9	110.104,0	44,1%
MONTE	13.207,0	9.182,3	4.024,7	43,8%
MONTE HERMOSO	15.780,3	11.150,2	4.630,0	41,5%
MORENO	189.071,6	133.520,9	55.550,6	41,6%
MORON	127.863,2	91.780,3	36.082,9	39,3%
NAVARRO	20.997,5	14.649,8	6.347,8	43,3%
NECOCHEA	78.382,9	55.335,0	23.047,9	41,7%
NUEVE DE JULIO	42.269,8	30.375,1	11.894,7	39,2%
OLAVARRIA	105.287,2	74.029,6	31.257,6	42,2%
PATAGONES	72.594,9	51.120,2	21.474,7	42,0%
PEHUAJO	58.518,2	42.407,1	16.111,1	38,0%
PELLEGRINI	12.933,1	9.280,6	3.652,6	39,4%
PERGAMINO	48.215,7	34.228,1	13.987,7	40,9%
PILA	14.325,2	10.048,3	4.276,9	42,6%
PILAR	169.902,3	117.366,8	52.535,5	44,8%
PINAMAR	27.460,9	19.563,4	7.897,5	40,4%
PRESIDENTE PERON	41.862,5	28.306,1	13.556,4	47,9%
PUAN	45.563,7	32.023,8	13.539,8	42,3%
PUNTA INDIO	15.789,8	11.154,2	4.635,6	41,6%
QUILMES	211.257,1	151.163,3	60.093,7	39,8%
RAMALLO	25.013,4	17.928,5	7.084,9	39,5%
RAUCH	27.995,5	19.448,7	8.546,8	43,9%
RIVADAVIA	39.078,4	27.725,3	11.353,1	40,9%
ROJAS	29.732,7	21.321,1	8.411,7	39,5%
ROQUE PEREZ	19.624,3	13.935,4	5.688,9	40,8%
SAAVEDRA	46.500,6	34.049,5	12.451,1	36,6%
SALADILLO	29.532,3	20.808,3	8.724,0	41,9%
SALLIQUELO	17.211,2	11.638,8	5.572,4	47,9%
SALTO	26.446,2	18.627,5	7.818,7	42,0%
SAN ANDRES DE GILES	40.083,6	28.019,3	12.064,3	43,1%
SAN ANTONIO DE ARECO	23.544,5	16.954,9	6.589,6	38,9%
SAN CAYETANO	25.573,8	18.274,6	7.299,2	39,9%
SAN FERNANDO	79.608,1	57.160,0	22.448,1	39,3%
SAN ISIDRO	198.106,5	134.528,0	63.578,5	47,3%
SAN MIGUEL	141.292,1	101.506,9	39.785,2	39,2%
SAN NICOLAS	59.306,3	41.603,9	17.702,4	42,5%
SAN PEDRO	70.481,7	49.424,4	21.057,4	42,6%
SAN VICENTE	35.999,4	25.182,3	10.817,1	43,0%
SUIPACHA	16.725,0	11.774,6	4.950,4	42,0%
TANDIL	98.601,7	70.645,3	27.956,4	39,6%
TAPALQUE	28.056,8	18.347,8	9.708,9	52,9%
TIGRE	147.057,5	99.983,3	47.074,1	47,1%
TORDILLO	6.968,3	4.772,5	2.195,8	46,0%
TORNQUIST	34.916,7	23.984,2	10.932,4	45,6%
TRENQUE LAUQUEN	69.779,0	49.479,8	20.299,2	41,0%
TRES ARROYOS	63.361,8	45.346,3	18.015,5	39,7%
TRES DE FEBRERO	112.897,2	78.646,5	34.250,7	43,6%
TRES LOMAS	13.926,3	10.128,1	3.798,2	37,5%
VEINTICINCO DE MAYO	41.823,2	30.272,3	11.551,0	38,2%
VICENTE LOPEZ	145.690,8	104.186,7	41.504,1	39,8%
VILLA GESELL	40.734,2	29.843,4	10.890,8	36,5%
VILLARINO	55.880,8	36.959,8	18.921,0	51,2%
ZARATE	54.083,5	38.276,0	15.807,6	41,3%
CONSOLIDADO 134 MUNICIPIOS	9.458.134,0	6.622.984,6	2.835.149,4	42,8%

COPARTICIPACIÓN LEY N° 10.559 Y MODIFICATORIAS

Por aplicación de la ley de Coparticipación Municipal, Ley N° 10.559 y modificatorias, el 16,14 % de los ingresos que percibe la Provincia en concepto de Impuestos Provinciales (Ingresos Brutos no descentralizados al ámbito municipal, Inmobiliario Urbano, Automotores, Sellos, y Tasas Retributivas de Servicios) y por Coparticipación Federal de Impuestos, se debe distribuir a los municipios.

Las transferencias a los municipios por Coparticipación constituyen el principal flujo de recursos de origen provincial, representando en el año 2011 el 77,4 % del total de las transferencias realizadas.

Los recursos distribuidos por este concepto durante los años 2011 y 2010 se indican a continuación, como así también las variaciones que las mismas presentan:

Coparticipación 2011/2010

Mes	2011	2010	Variaciones	
			Absoluta	Porcentual
Enero	711,6	452,3	259,3	57,3
Febrero	659,4	472,4	187,0	39,6
Marzo	608,1	422,0	186,0	44,1
Abril	631,0	438,1	192,9	44,0
Mayo	814,4	492,2	322,2	65,5
Junio	796,6	600,2	196,4	32,7
Julio	767,1	528,7	238,4	45,1
Agosto	763,5	530,5	233,1	43,9
Septiembre	814,8	547,2	267,6	48,9
Octubre	758,8	504,4	254,3	50,4
Total	7.325,3	4.988,0	2.337,3	46,9
Promedio	732,5	498,8		

En millones de pesos.

La distribución de Coparticipación a los municipios en el periodo de enero a octubre del año 2011 fue de \$ 7.325,3 millones, superando en un 46,9% la suma transferida en el mismo periodo del ejercicio anterior e implicando un incremento de \$ 2.337,3 millones.

Según se observa en el cuadro expuesto, las remesas aumentaron considerablemente respecto de las realizadas en 2010, siendo el promedio mensual de transferencias en 2011 de \$ 732,5 millones, superando el valor del año pasado de \$ 498,8 millones.

En el mes de octubre de 2011 la distribución de Coparticipación fue de \$ 758,8 millones frente a los \$ 504,4 millones transferidos en octubre de 2010, lo cual implica un crecimiento del 50,4% y un flujo adicional de recursos de \$ 254,3 millones.

Al comparar con el año anterior, es posible observar que en el período enero-octubre del año 2011 los montos distribuidos superan a los correspondientes para el año 2010.

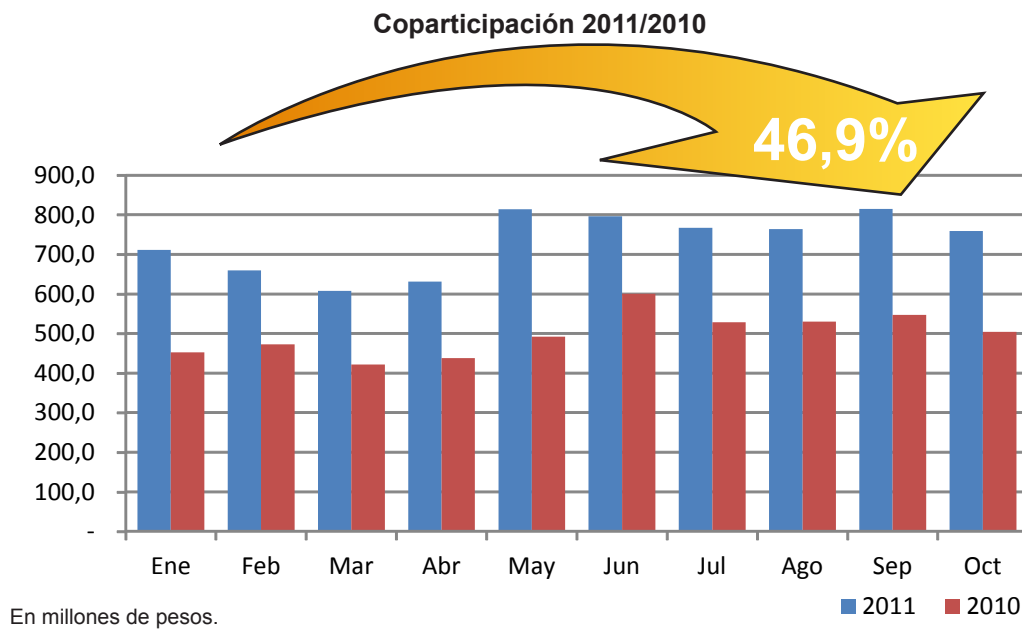

COPARTICIPACIÓN
OCTUBRE 2011/2010

En miles de pesos.

Municipio	Octubre		Variaciones	
	2011	2010	Absoluta	Porcentual
ADOLFO ALSINA	3.468,2	2.195,7	1.272,5	58,0%
ADOLFO GONZALES CHAVES	2.106,8	1.498,8	608,1	40,6%
ALBERTI	974,7	665,3	309,4	46,5%
ALMIRANTE BROWN	17.920,1	11.900,7	6.019,3	50,6%
ARRECIFES	3.076,9	2.024,9	1.052,0	52,0%
AVELLANEDA	10.714,4	7.058,4	3.655,9	51,8%
AYACUCHO	3.902,6	2.698,2	1.204,4	44,6%
AZUL	6.180,5	4.213,4	1.967,1	46,7%
BAHIA BLANCA	11.405,5	7.693,0	3.712,6	48,3%
BALCARCE	4.105,6	2.786,4	1.319,2	47,3%
BARADERO	2.483,6	1.613,0	870,6	54,0%
BENITO JUAREZ	3.903,4	2.629,1	1.274,2	48,5%
BERAZATEGUI	12.059,3	7.853,3	4.206,1	53,6%
BERISSO	5.593,8	3.748,1	1.845,7	49,2%
BOLIVAR	4.367,8	2.909,3	1.458,5	50,1%
BRAGADO	4.441,4	3.004,3	1.437,1	47,8%
BRANDSEN	1.563,8	1.028,4	535,4	52,1%
CAMPANA	5.737,4	3.753,8	1.983,5	52,8%
CAÑUELAS	2.433,6	1.626,2	807,4	49,7%
CAPITAN SARMIENTO	925,0	643,3	281,7	43,8%
CARLOS CASARES	3.534,6	2.373,5	1.161,1	48,9%
CARLOS TEJEDOR	2.303,4	1.592,6	710,8	44,6%
CARMEN DE ARECO	819,4	541,4	278,0	51,3%
CASTELLI	1.397,4	898,4	499,0	55,5%
CHACABUCO	6.363,6	4.110,3	2.253,2	54,8%
CHASCOMUS	5.527,4	3.761,6	1.765,9	46,9%
CHIVILCOY	5.732,1	3.781,2	1.950,9	51,6%
COLON	3.173,8	2.144,4	1.029,4	48,0%
CORONEL DORREGO	3.357,1	2.250,2	1.106,9	49,2%
CORONEL PRINGLES	3.569,6	2.417,2	1.152,4	47,7%
CORONEL ROSALES	3.319,3	2.221,6	1.097,7	49,4%
CORONEL SUAREZ	5.659,9	3.721,3	1.938,6	52,1%
DAIREAUX	3.041,0	2.070,9	970,0	46,8%
DOLORES	3.329,6	2.157,3	1.172,3	54,3%
ENSENADA	2.185,2	1.341,5	843,7	62,9%
ESCOBAR	6.137,2	4.153,8	1.983,5	47,8%
ESTEBAN ECHEVERRIA	10.518,2	6.887,5	3.630,7	52,7%
EXALTACION DE LA CRUZ	2.687,0	1.799,9	887,0	49,3%
EZEIZA	4.870,6	3.682,8	1.187,8	32,3%
FLORENCIO VARELA	16.242,2	10.401,0	5.841,3	56,2%
FLORENTINO AMEGHINO	1.415,5	921,5	494,1	53,6%
GENERAL ALVARADO	2.653,2	1.778,2	875,1	49,2%
GENERAL ALVEAR	1.954,0	1.306,0	648,0	49,6%
GENERAL ARENALES	2.125,8	1.279,5	846,3	66,1%
GENERAL BELGRANO	2.499,8	1.657,5	842,3	50,8%
GENERAL GUIDO	887,5	609,1	278,4	45,7%
GENERAL LA MADRID	2.845,9	1.899,1	946,8	49,9%
GENERAL LAS HERAS	1.314,4	904,4	410,0	45,3%
GENERAL LAVALLE	980,0	676,6	303,4	44,8%
GENERAL MADARIAGA	2.226,7	1.495,6	731,0	48,9%
GENERAL PAZ	2.225,7	1.463,8	761,9	52,0%
GENERAL PINTO	2.094,8	1.368,1	726,7	53,1%
GENERAL PUEYRREDON	17.686,2	11.838,5	5.847,7	49,4%
GENERAL RODRIGUEZ	2.473,8	1.672,0	801,8	48,0%
GENERAL SAN MARTIN	13.917,0	8.851,7	5.065,3	57,2%
GENERAL VIAMONTE	2.471,4	1.619,3	852,2	52,6%
GENERAL VILLEGAS	5.251,9	3.350,7	1.901,2	56,7%
GUAMINI	2.498,3	1.662,3	836,0	50,3%
HIPOLITO YRIGOYEN	1.567,4	1.002,1	565,3	56,4%
HURLINGHAM	5.882,8	3.914,6	1.968,2	50,3%
ITUZAINGO	4.443,5	2.907,5	1.536,1	52,8%
JOSE C. PAZ	10.999,4	6.733,0	4.266,4	63,4%
JUNIN	3.284,1	2.235,6	1.048,6	46,9%
LA COSTA	10.057,5	6.817,2	3.240,3	47,5%
LA MATANZA	50.270,5	33.719,1	16.551,4	49,1%
LA PLATA	22.466,6	15.017,5	7.449,2	49,6%
LANUS	13.343,0	8.657,1	4.685,9	54,1%

COPARTICIPACIÓN
OCTUBRE 2011/2010

En miles de pesos.

Municipio	Octubre		Variaciones	
	2011	2010	Absoluta	Porcentual
LAPRIDA	2.413,2	1.609,4	803,9	49,9%
LAS FLORES	2.138,6	1.409,6	728,9	51,7%
LEANDRO N. ALEM	2.154,3	1.447,1	707,2	48,9%
LINCOLN	4.808,9	3.288,8	1.520,2	46,2%
LOBERIA	2.815,6	1.954,0	861,6	44,1%
LOBOS	1.284,8	862,3	422,5	49,0%
LOMAS DE ZAMORA	18.653,4	12.438,6	6.214,8	50,0%
LUJAN	6.041,2	4.207,2	1.834,0	43,6%
MAGDALENA	1.832,0	1.238,5	593,6	47,9%
MAIPU	2.426,5	1.674,2	752,3	44,9%
MALVINAS ARGENTINAS	27.936,9	18.394,0	9.542,9	51,9%
MAR CHIQUITA	2.898,0	1.892,1	1.006,0	53,2%
MARCOS PAZ	3.561,5	2.165,1	1.396,5	64,5%
MERCEDES	4.559,2	3.027,7	1.531,5	50,6%
MERLO	29.054,1	19.465,3	9.588,8	49,3%
MONTE	987,5	647,4	340,1	52,5%
MONTE HERMOSO	1.404,6	938,2	466,4	49,7%
MORENO	14.613,0	9.889,9	4.723,1	47,8%
MORON	10.174,5	6.906,7	3.267,8	47,3%
NAVARRO	1.690,6	1.111,5	579,1	52,1%
NECOCHEA	6.444,0	4.315,8	2.128,2	49,3%
NUEVE DE JULIO	3.152,4	2.147,1	1.005,3	46,8%
OLAVARRIA	8.680,9	5.782,2	2.898,7	50,1%
PATAGONES	6.052,9	4.089,8	1.963,0	48,0%
PEHUAJO	4.742,2	3.260,4	1.481,8	45,4%
PELLEGRINI	1.046,6	713,6	333,0	46,7%
PERGAMINO	3.476,9	2.337,2	1.139,8	48,8%
PILA	1.134,6	760,6	374,0	49,2%
PILAR	13.649,9	8.972,6	4.677,3	52,1%
PINAMAR	2.360,1	1.587,5	772,6	48,7%
PRESIDENTE PERON	3.203,3	2.098,7	1.104,6	52,6%
PUAN	3.858,1	2.582,6	1.275,6	49,4%
PUNTA INDIO	1.278,7	853,8	424,9	49,8%
QUILMES	16.048,8	10.885,8	5.163,0	47,4%
RAMALLO	2.000,4	1.351,8	648,6	48,0%
RAUCH	2.292,2	1.510,2	782,0	51,8%
RIVADAVIA	3.129,0	2.110,3	1.018,7	48,3%
ROJAS	2.248,1	1.522,9	725,3	47,6%
ROQUE PEREZ	1.595,4	1.072,6	522,9	48,8%
SAAVEDRA	4.029,4	2.802,4	1.226,9	43,8%
SALADILLO	2.340,9	1.562,0	778,9	49,9%
SALLIQUELO	1.477,6	944,2	533,4	56,5%
SALTO	1.945,5	1.306,7	638,9	48,9%
SAN ANDRES DE GILES	3.310,2	2.196,1	1.114,1	50,7%
SAN ANTONIO DE ARECO	1.877,2	1.271,4	605,8	47,7%
SAN CAYETANO	2.059,3	1.403,0	656,3	46,8%
SAN FERNANDO	6.168,7	4.145,4	2.023,3	48,8%
SAN ISIDRO	16.426,0	10.389,9	6.036,1	58,1%
SAN MIGUEL	11.453,0	7.826,9	3.626,1	46,3%
SAN NICOLAS	4.618,0	3.054,2	1.563,8	51,2%
SAN PEDRO	5.830,2	3.849,0	1.981,2	51,5%
SAN VICENTE	2.866,6	1.934,0	932,6	48,2%
SUIPACHA	1.366,7	914,5	452,2	49,4%
TANDIL	7.946,4	5.371,4	2.575,0	47,9%
TAPALQUE	2.285,8	1.408,8	877,0	62,3%
TIGRE	10.866,6	6.923,1	3.943,5	57,0%
TORDILLO	589,8	388,4	201,4	51,9%
TORNQUIST	3.025,9	1.978,6	1.047,3	52,9%
TRENQUE LAUQUEN	5.730,2	3.860,0	1.870,2	48,5%
TRES ARROYOS	5.023,1	3.399,5	1.623,7	47,8%
TRES DE FEBRERO	8.921,2	5.811,1	3.110,0	53,5%
TRES LOMAS	1.157,9	805,2	352,7	43,8%
VEINTICINCO DE MAYO	3.241,1	2.224,1	1.017,1	45,7%
VICENTE LOPEZ	13.095,5	8.786,4	4.309,2	49,0%
VILLA GESELL	3.533,7	2.447,0	1.086,7	44,4%
VILLARINO	4.634,3	2.925,6	1.708,7	58,4%
ZARATE	4.125,3	2.765,4	1.359,9	49,2%
CONSOLIDADO 134 MUNICIPIOS	758.759,8	504.426,8	254.333,0	50,4%

**COPARTICIPACIÓN
ACUMULADO A OCTUBRE 2011/2010**

En miles de pesos.

Municipio	Enero - Octubre		Variaciones	
	2011	2010	Absoluta	Porcentual
ADOLFO ALSINA	33.483,0	21.712,1	11.770,9	54,2%
ADOLFO GONZALES CHAVES	20.340,0	14.820,2	5.519,8	37,2%
ALBERTI	9.410,0	6.579,1	2.830,9	43,0%
ALMIRANTE BROWN	173.004,9	117.678,8	55.326,1	47,0%
ARRECIFES	29.705,4	20.023,1	9.682,2	48,4%
AVELLANEDA	103.439,2	69.796,5	33.642,7	48,2%
AYACUCHO	37.676,7	26.681,1	10.995,6	41,2%
AZUL	59.667,9	41.663,9	18.004,0	43,2%
BAHIA BLANCA	110.111,7	76.070,8	34.040,9	44,7%
BALCARCE	39.636,2	27.553,0	12.083,2	43,9%
BARADERO	23.977,0	15.949,5	8.027,5	50,3%
BENITO JUAREZ	37.684,0	25.997,7	11.686,3	45,0%
BERAZATEGUI	116.423,9	77.656,0	38.767,9	49,9%
BERISSO	54.004,0	37.062,5	16.941,5	45,7%
BOLIVAR	42.167,8	28.768,0	13.399,8	46,6%
BRAGADO	42.878,4	29.707,3	13.171,1	44,3%
BRANDSEN	15.097,3	10.169,4	4.927,9	48,5%
CAMPANA	55.389,9	37.119,4	18.270,5	49,2%
CAÑUELAS	23.495,0	16.080,7	7.414,3	46,1%
CAPITAN SARMIENTO	8.930,2	6.361,6	2.568,6	40,4%
CARLOS CASARES	34.124,0	23.469,8	10.654,1	45,4%
CARLOS TEJEDOR	22.238,0	15.748,5	6.489,5	41,2%
CARMEN DE ARECO	7.910,5	5.353,6	2.557,0	47,8%
CASTELLI	13.490,9	8.883,5	4.607,4	51,9%
CHACABUCO	61.435,4	40.644,4	20.791,1	51,2%
CHASCOMUS	53.363,0	37.195,7	16.167,3	43,5%
CHIVILCOY	55.339,4	37.389,7	17.949,6	48,0%
COLON	30.640,8	21.204,3	9.436,5	44,5%
CORONEL DORREGO	32.409,9	22.250,8	10.159,1	45,7%
CORONEL PRINGLES	34.461,7	23.901,8	10.559,9	44,2%
CORONEL ROSALES	32.045,8	21.968,5	10.077,3	45,9%
CORONEL SUAREZ	54.642,0	36.797,6	17.844,4	48,5%
DAIREAUX	29.358,2	20.478,0	8.880,1	43,4%
DOLORES	32.144,7	21.332,5	10.812,2	50,7%
ENSENADA	21.096,7	13.265,5	7.831,3	59,0%
ESCOBAR	59.250,3	41.073,8	18.176,5	44,3%
ESTEBAN ECHEVERRIA	101.544,9	68.106,0	33.438,8	49,1%
EXALTACION DE LA CRUZ	25.940,9	17.798,5	8.142,4	45,7%
EZEIZA	47.022,3	36.417,1	10.605,2	29,1%
FLORENCIO VARELA	156.806,6	102.848,6	53.957,9	52,5%
FLORENTINO AMEGHINO	13.666,0	9.112,0	4.554,0	50,0%
GENERAL ALVARADO	25.614,9	17.583,0	8.031,9	45,7%
GENERAL ALVEAR	18.864,0	12.913,8	5.950,2	46,1%
GENERAL ARENALES	20.523,2	12.651,9	7.871,2	62,2%
GENERAL BELGRANO	24.133,8	16.389,9	7.743,9	47,2%
GENERAL GUIDO	8.568,3	6.023,5	2.544,9	42,2%
GENERAL LA MADRID	27.474,8	18.779,2	8.695,7	46,3%
GENERAL LAS HERAS	12.689,5	8.942,9	3.746,6	41,9%
GENERAL LAVALLE	9.461,3	6.690,3	2.771,0	41,4%
GENERAL MADARIAGA	21.496,7	14.789,3	6.707,4	45,4%
GENERAL PAZ	21.487,9	14.475,0	7.012,9	48,4%
GENERAL PINTO	20.223,6	13.527,8	6.695,7	49,5%
GENERAL PUEYRREDON	170.747,3	117.063,8	53.683,5	45,9%
GENERAL RODRIGUEZ	23.882,5	16.533,6	7.348,9	44,4%
GENERAL SAN MARTIN	134.358,3	87.529,1	46.829,2	53,5%
GENERAL VIAMONTE	23.859,8	16.011,8	7.848,0	49,0%
GENERAL VILLEGAS	50.703,2	33.133,0	17.570,2	53,0%
GUAMINI	24.119,1	16.437,8	7.681,3	46,7%
HIPOLITO YRIGOYEN	15.131,8	9.909,1	5.222,7	52,7%
HURLINGHAM	56.794,2	38.709,0	18.085,1	46,7%
ITUZAINGO	42.898,9	28.750,1	14.148,8	49,2%
JOSE C. PAZ	106.191,3	66.578,2	39.613,0	59,5%
JUNIN	31.705,9	22.106,1	9.599,8	43,4%
LA COSTA	97.097,7	67.410,7	29.687,0	44,0%
LA MATANZA	485.323,7	333.426,3	151.897,3	45,6%
LA PLATA	216.898,6	148.498,4	68.400,2	46,1%
LANUS	128.816,8	85.604,3	43.212,5	50,5%

**COPARTICIPACIÓN
ACUMULADO A OCTUBRE 2011/2010**

En miles de pesos.

Municipio	Enero - Octubre		Variaciones	
	2011	2010	Absoluta	Porcentual
LAPRIDA	23.298,0	15.914,1	7.383,9	46,4%
LAS FLORES	20.646,2	13.938,8	6.707,4	48,1%
LEANDRO N. ALEM	20.798,6	14.309,4	6.489,1	45,3%
LINCOLN	46.426,7	32.520,5	13.906,3	42,8%
LOBERIA	27.182,6	19.322,3	7.860,2	40,7%
LOBOS	12.403,9	8.526,9	3.876,9	45,5%
LOMAS DE ZAMORA	180.084,8	122.997,5	57.087,3	46,4%
LUJAN	58.323,7	41.602,5	16.721,1	40,2%
MAGDALENA	17.686,8	12.246,4	5.440,4	44,4%
MAIPU	23.426,2	16.555,0	6.871,1	41,5%
MALVINAS ARGENTINAS	269.709,2	181.886,3	87.823,0	48,3%
MAR CHIQUITA	27.978,1	18.709,3	9.268,8	49,5%
MARCOS PAZ	34.384,0	21.408,8	12.975,2	60,6%
MERCEDES	44.016,0	29.939,2	14.076,8	47,0%
MERLO	280.495,7	192.480,2	88.015,5	45,7%
MONTE	9.533,8	6.401,5	3.132,3	48,9%
MONTE HERMOSO	13.560,5	9.277,6	4.282,9	46,2%
MORENO	141.077,8	97.794,8	43.282,9	44,3%
MORON	98.227,3	68.296,1	29.931,2	43,8%
NAVARRO	16.321,4	10.991,0	5.330,4	48,5%
NECOCHEA	62.211,9	42.675,9	19.536,0	45,8%
NUEVE DE JULIO	30.434,2	21.231,7	9.202,5	43,3%
OLAVARRIA	83.807,5	57.176,4	26.631,1	46,6%
PATAGONES	58.435,7	40.441,8	17.993,9	44,5%
PEHUAJO	45.782,1	32.239,6	13.542,5	42,0%
PELLEGRINI	10.104,5	7.056,5	3.048,0	43,2%
PERGAMINO	33.567,2	23.110,7	10.456,5	45,2%
PILA	10.953,5	7.520,8	3.432,6	45,6%
PILAR	131.779,8	88.724,2	43.055,6	48,5%
PINAMAR	22.785,2	15.698,1	7.087,1	45,1%
PRESIDENTE PERON	30.925,8	20.752,9	10.172,9	49,0%
PUAN	37.247,4	25.537,3	11.710,1	45,9%
PUNTA INDIO	12.345,2	8.442,6	3.902,6	46,2%
QUILMES	154.939,4	107.643,1	47.296,3	43,9%
RAMALLO	19.312,3	13.367,2	5.945,1	44,5%
RAUCH	22.129,6	14.933,4	7.196,2	48,2%
RIVADAVIA	30.207,9	20.867,1	9.340,8	44,8%
ROJAS	21.704,0	15.058,6	6.645,4	44,1%
ROQUE PEREZ	15.402,8	10.605,9	4.796,9	45,2%
SAAVEDRA	38.900,8	27.711,6	11.189,2	40,4%
SALADILLO	22.599,9	15.445,7	7.154,2	46,3%
SALLIQUELO	14.265,2	9.336,5	4.928,7	52,8%
SALTO	18.782,7	12.920,8	5.861,9	45,4%
SAN ANDRES DE GILES	31.957,2	21.715,6	10.241,6	47,2%
SAN ANTONIO DE ARECO	18.122,7	12.571,6	5.551,0	44,2%
SAN CAYETANO	19.880,7	13.873,5	6.007,2	43,3%
SAN FERNANDO	59.554,3	40.991,5	18.562,8	45,3%
SAN ISIDRO	158.580,7	102.738,9	55.841,8	54,4%
SAN MIGUEL	110.570,3	77.395,1	33.175,2	42,9%
SAN NICOLAS	44.583,7	30.201,1	14.382,6	47,6%
SAN PEDRO	56.285,8	38.060,1	18.225,7	47,9%
SAN VICENTE	27.674,8	19.123,8	8.551,0	44,7%
SUIPACHA	13.194,2	9.043,2	4.151,1	45,9%
TANDIL	76.716,6	53.114,7	23.601,9	44,4%
TAPALQUE	22.068,1	13.930,9	8.137,2	58,4%
TIGRE	104.908,6	68.457,7	36.450,9	53,2%
TORDILLO	5.693,9	3.840,2	1.853,7	48,3%
TORNQUIST	29.212,4	19.564,8	9.647,6	49,3%
TRENQUE LAUQUEN	55.321,0	38.169,3	17.151,7	44,9%
TRES ARROYOS	48.494,6	33.615,3	14.879,3	44,3%
TRES DE FEBRERO	86.127,4	57.462,7	28.664,7	49,9%
TRES LOMAS	11.179,1	7.962,3	3.216,8	40,4%
VEINTICINCO DE MAYO	31.290,6	21.992,4	9.298,2	42,3%
VICENTE LOPEZ	126.427,3	86.882,7	39.544,6	45,5%
VILLA GESELL	34.115,2	24.196,6	9.918,6	41,0%
VILLARINO	44.740,5	28.929,6	15.810,8	54,7%
ZARATE	39.826,7	27.345,5	12.481,2	45,6%
CONSOLIDADO 134 MUNICIPIOS	7.325.253,5	4.987.955,0	2.337.298,4	46,9%

DESCENTRALIZACIÓN ADMINISTRATIVA TRIBUTARIA

Las transferencias realizadas a los municipios en el marco del Programa de Descentralización Administrativa Tributaria durante el año 2011 han mostrado un incremento del 18,6% respecto del total transferido en el mismo período del año anterior.

En el mes de octubre el importe distribuido ascendió a \$ 16 millones, mostrando una disminución del 13,1% respecto de las transferencias realizadas en el mismo mes del año 2010.

Las distribuciones efectuadas mensualmente se indican a continuación, como asimismo su comparación con los respectivos meses del año 2010:

Descentralización Tributaria 2011/2010

Mes	2011	2010	Variaciones	
			Absoluta	Porcentual
Enero	16,7	16,8	-0,1	-0,8
Febrero	14,0	12,1	1,9	15,8
Marzo	13,0	10,2	2,8	28,0
Abril	75,3	57,7	17,6	30,4
Mayo	17,1	16,7	0,4	2,6
Junio	16,7	12,6	4,2	33,1
Julio	19,3	15,3	4,0	26,0
Agosto	76,9	58,1	18,8	32,3
Septiembre	19,6	22,0	-2,5	-11,1
Octubre	16,0	18,4	-2,4	-13,1
Total	284,6	239,9	44,7	18,6
Promedio	28,5	24,0		

En millones de pesos.

En el siguiente gráfico es posible visualizar el volumen de fondos transferidos por Descentralización Administrativa Tributaria en los diez meses de cada año considerado:

Descentralización Tributaria 2011/2010

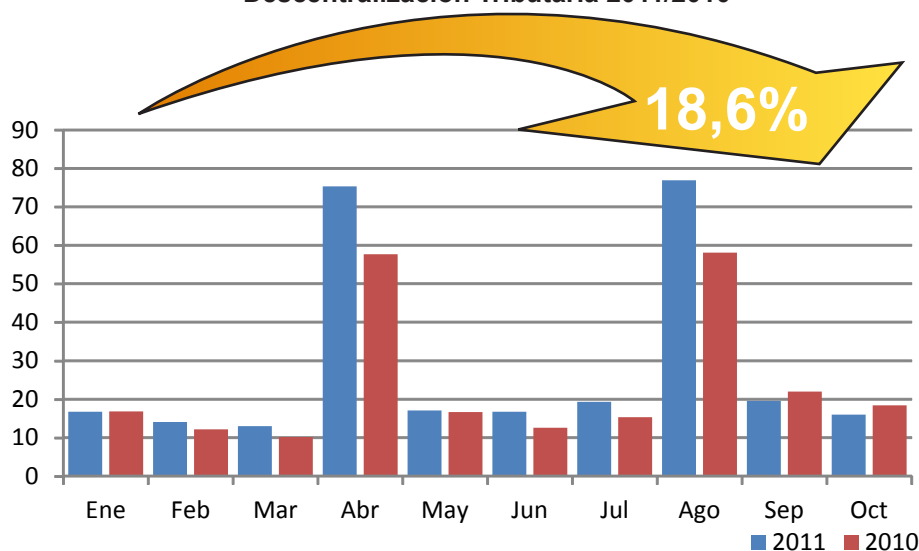

En millones de pesos.

Las transferencias detalladas por concepto en el ejercicio corriente y las correspondientes al año 2010 se muestran en el cuadro siguiente:

Descentralización Tributaria por concepto

Concepto	Enero - Octubre		Variaciones	
	2011	2010	Absoluta	Porcentual
Transferencias de Libre Disponibilidad	213,0	182,6	30,4	16,6
Inmobiliario Rural	116,0	86,5	29,5	34,1
Ingresos Brutos	93,8	93,0	0,8	0,9
Recupero de Deuda	0,1	0,1	0,0	-37,1
Embarcaciones Deportivas	3,1	3,0	0,1	3,7
Transferencias Afectadas	71,6	57,3	14,3	25,0
Fondo de Mant. de Caminos Rurales	71,6	57,3	14,3	25,0
TOTAL TRANSFERENCIAS	284,6	239,9	44,7	18,6
Consejos Escolares	105,5	95,6	9,9	10,4

En millones de pesos.

Por su parte, durante el año 2011, los recursos relativos a la recaudación del Impuesto sobre los Ingresos Brutos distribuidos a los Consejos Escolares con destino al mantenimiento de establecimientos educativos alcanzaron un total de \$ 105,5 millones.

DESCENTRALIZACIÓN ADMINISTRATIVA TRIBUTARIA
OCTUBRE 2011/2010

En miles de pesos.

Municipio	Octubre		Variaciones	
	2011	2010	Absoluta	Porcentual
ADOLFO ALSINA	81,7	169,9	(88,2)	-51,9%
ADOLFO GONZALES CHAVES	74,8	125,1	(50,2)	-40,2%
ALBERTI	26,0	55,3	(29,3)	-53,0%
ALMIRANTE BROWN	193,8	176,6	17,2	9,7%
ARRECIFES	80,7	81,1	(0,4)	-0,5%
AVELLANEDA	240,8	201,6	39,3	19,5%
AYACUCHO	110,3	198,8	(88,5)	-44,5%
AZUL	183,2	243,9	(60,7)	-24,9%
BAHIA BLANCA	362,2	335,6	26,6	7,9%
BALCARCE	195,6	203,4	(7,7)	-3,8%
BARADERO	78,8	71,3	7,5	10,6%
BENITO JUAREZ	107,1	178,7	(71,6)	-40,0%
BERAZATEGUI	127,0	120,6	6,4	5,3%
BERISSO	59,7	51,0	8,7	17,1%
BOLIVAR	132,3	175,4	(43,1)	-24,6%
BRAGADO	108,3	126,3	(18,0)	-14,2%
BRANDSEN	49,5	75,6	(26,1)	-34,5%
CAMPANA	69,2	77,8	(8,5)	-11,0%
CAÑUELAS	61,2	87,1	(25,9)	-29,7%
CAPITAN SARMIENTO	34,3	33,5	0,7	2,2%
CARLOS CASARES	112,2	156,2	(44,0)	-28,2%
CARLOS TEJEDOR	80,2	129,6	(49,5)	-38,2%
CARMEN DE ARECO	48,1	67,7	(19,6)	-28,9%
CASTELLI	35,5	64,3	(28,7)	-44,7%
CHACABUCO	110,6	137,3	(26,7)	-19,5%
CHASCOMUS	125,5	166,1	(40,7)	-24,5%
CHIVILCOY	137,0	144,3	(7,4)	-5,1%
COLON	43,8	58,7	(14,8)	-25,3%
CORONEL DORREGO	71,7	112,8	(41,0)	-36,4%
CORONEL PRINGLES	103,6	149,9	(46,3)	-30,9%
CORONEL ROSALES	38,8	31,7	7,1	22,4%
CORONEL SUAREZ	129,7	199,7	(70,1)	-35,1%
DAIREAUX	80,5	134,6	(54,1)	-40,2%
DOLORES	43,7	58,3	(14,6)	-25,0%
ENSENADA	71,3	54,3	17,0	31,3%
ESCOBAR	122,8	100,2	22,5	22,5%
ESTEBAN ECHEVERRIA	122,7	103,9	18,8	18,1%
EXALTACION DE LA CRUZ	44,8	59,9	(15,1)	-25,2%
EZEIZA	64,0	55,6	8,4	15,1%
FLORENCIO VARELA	117,9	119,6	(1,7)	-1,4%
FLORENTINO AMEGHINO	64,0	69,5	(5,5)	-7,9%
GENERAL ALVARADO	68,9	117,3	(48,4)	-41,3%
GENERAL ALVEAR	50,2	79,7	(29,5)	-37,0%
GENERAL ARENALES	58,5	106,6	(48,1)	-45,1%
GENERAL BELGRANO	43,1	62,1	(19,0)	-30,7%
GENERAL GUIDO	43,9	88,6	(44,7)	-50,4%
GENERAL LA MADRID	70,0	111,5	(41,4)	-37,2%
GENERAL LAS HERAS	28,5	39,1	(10,6)	-27,1%
GENERAL LAVALLE	19,8	39,4	(19,7)	-49,9%
GENERAL MADARIAGA	52,8	78,2	(25,4)	-32,5%
GENERAL PAZ	26,1	45,2	(19,1)	-42,2%
GENERAL PINTO	51,7	80,2	(28,5)	-35,5%
GENERAL PUEYRREDON	756,1	642,0	114,1	17,8%
GENERAL RODRIGUEZ	39,8	55,1	(15,3)	-27,8%
GENERAL SAN MARTIN	264,8	244,5	20,3	8,3%
GENERAL VIAMONTE	79,3	111,6	(32,3)	-28,9%
GENERAL VILLEGAS	170,5	252,2	(81,6)	-32,4%
GUAMINI	53,6	90,6	(37,1)	-40,9%
HIPOLITO YRIGOYEN	45,5	65,2	(19,6)	-30,1%
HURLINGHAM	68,5	65,5	3,0	4,5%
ITUZAINGO	94,9	80,1	14,7	18,4%
JOSE C. PAZ	67,4	61,3	6,1	9,9%
JUNIN	173,9	193,3	(19,4)	-10,0%
LA COSTA	53,5	44,2	9,3	21,1%
LA MATANZA	488,4	496,0	(7,6)	-1,5%
LA PLATA	953,9	695,9	258,0	37,1%
LANUS	255,6	260,8	(5,2)	-2,0%

DESCENTRALIZACIÓN ADMINISTRATIVA TRIBUTARIA
OCTUBRE 2011/2010

En miles de pesos.

Municipio	Octubre		Variaciones	
	2011	2010	Absoluta	Porcentual
LAPRIDA	51,1	101,4	(50,3)	-49,6%
LAS FLORES	75,6	117,9	(42,3)	-35,9%
LEANDRO N. ALEM	55,1	77,6	(22,5)	-28,9%
LINCOLN	189,4	241,6	(52,2)	-21,6%
LOBERIA	97,6	204,5	(106,8)	-52,2%
LOBOS	71,1	89,6	(18,4)	-20,6%
LOMAS DE ZAMORA	488,7	426,7	62,0	14,5%
LUJAN	133,3	137,8	(4,4)	-3,2%
MAGDALENA	48,8	77,8	(29,1)	-37,4%
MAIPU	51,1	82,6	(31,5)	-38,1%
MALVINAS ARGENTINAS	90,7	125,6	(34,8)	-27,7%
MAR CHIQUITA	50,4	87,2	(36,8)	-42,2%
MARCOS PAZ	37,6	45,6	(8,0)	-17,5%
MERCEDES	97,3	114,1	(16,8)	-14,7%
MERLO	153,3	132,1	21,2	16,1%
MONTE	51,4	85,5	(34,1)	-39,9%
MONTE HERMOSO	5,7	4,7	1,0	21,5%
MORENO	142,3	121,0	21,3	17,6%
MORON	292,6	273,2	19,4	7,1%
NAVARRO	52,3	96,4	(44,0)	-45,7%
NECOCHEA	184,6	216,5	(32,0)	-14,8%
NUEVE DE JULIO	185,2	273,5	(88,3)	-32,3%
OLAVARRIA	232,5	288,2	(55,7)	-19,3%
PATAGONES	103,8	230,0	(126,2)	-54,9%
PEHUAJO	133,5	183,8	(50,3)	-27,4%
PELLEGRINI	23,4	39,4	(16,0)	-40,6%
PERGAMINO	211,4	212,8	(1,4)	-0,6%
PILA	42,3	88,2	(45,8)	-52,0%
PILAR	190,6	158,6	32,0	20,2%
PINAMAR	58,2	47,6	10,6	22,3%
PRESIDENTE PERON	6,6	5,7	0,8	-
PUAN	76,7	145,7	(69,0)	-47,4%
PUNTA INDIO	48,2	79,6	(31,4)	-39,5%
QUILMES	353,7	319,5	34,2	10,7%
RAMALLO	47,0	80,2	(33,2)	-41,4%
RAUCH	61,1	104,3	(43,2)	-41,4%
RIVADAVIA	113,9	144,3	(30,4)	-21,1%
ROJAS	87,6	103,4	(15,9)	-15,3%
ROQUE PEREZ	46,9	80,9	(34,0)	-42,0%
SAAVEDRA	50,1	68,7	(18,6)	-27,0%
SALADILLO	97,5	134,8	(37,4)	-27,7%
SALLIQUELO	18,4	17,4	1,1	6,1%
SALTO	82,7	86,1	(3,3)	-3,9%
SAN ANDRES DE GILES	75,0	88,1	(13,1)	-14,9%
SAN ANTONIO DE ARECO	66,3	87,9	(21,6)	-24,6%
SAN CAYETANO	74,5	114,1	(39,7)	-34,8%
SAN FERNANDO	227,6	182,8	44,8	24,5%
SAN ISIDRO	304,1	266,0	38,1	-
SAN MIGUEL	147,0	133,4	13,6	10,2%
SAN NICOLAS	136,3	115,7	20,6	17,8%
SAN PEDRO	93,8	111,5	(17,6)	-15,8%
SAN VICENTE	24,8	32,3	(7,5)	-
SUIPACHA	40,8	55,3	(14,5)	-26,2%
TANDIL	302,0	390,4	(88,4)	-22,7%
TAPALQUE	68,5	127,3	(58,8)	-46,2%
TIGRE	248,5	214,5	33,9	15,8%
TORDILLO	6,1	6,9	(0,8)	-11,4%
TORNQUIST	50,6	91,3	(40,7)	-44,6%
TRENQUE LAUQUEN	150,6	178,4	(27,8)	-15,6%
TRES ARROYOS	193,6	310,1	(116,5)	-37,6%
TRES DE FEBRERO	217,2	202,3	14,9	7,4%
TRES LOMAS	31,9	35,1	(3,2)	-9,2%
VEINTICINCO DE MAYO	129,2	231,4	(102,2)	-44,2%
VICENTE LOPEZ	268,3	221,0	47,3	21,4%
VILLA GESELL	24,0	21,8	2,2	10,1%
VILLARINO	98,2	165,8	(67,6)	-40,8%
ZARATE	111,2	106,6	4,5	4,3%
CONSOLIDADO 134 MUNICIPIOS	16.005,5	18.410,5	(2.405,0)	-13,1%

**DESCENTRALIZACIÓN ADMINISTRATIVA TRIBUTARIA
ACUMULADO A OCTUBRE 2011/2010**

En miles de pesos.

Municipio	Enero - Octubre		Variaciones	
	2011	2010	Absoluta	Porcentual
ADOLFO ALSINA	1.745,0	1.507,5	237,6	15,8%
ADOLFO GONZALES CHAVES	2.248,0	1.821,6	426,4	23,4%
ALBERTI	1.675,6	1.203,5	472,2	39,2%
ALMIRANTE BROWN	1.756,7	1.744,9	11,9	0,7%
ARRECIFES	2.289,1	1.650,1	639,0	38,7%
AVELLANEDA	1.959,2	1.988,2	(28,9)	-1,5%
AYACUCHO	2.974,4	2.355,6	618,8	26,3%
AZUL	4.346,7	3.468,4	878,3	25,3%
BAHIA BLANCA	3.176,1	2.933,0	243,2	8,3%
BALCARCE	4.673,3	3.662,2	1.011,2	27,6%
BARADERO	1.897,8	1.364,7	533,1	39,1%
BENITO JUAREZ	3.119,7	2.696,8	422,9	15,7%
BERAZATEGUI	1.166,0	1.166,6	(0,6)	-0,1%
BERISSO	588,7	581,7	7,1	1,2%
BOLIVAR	2.640,0	2.154,3	485,7	22,5%
BRAGADO	2.707,3	2.093,8	613,6	29,3%
BRANDSEN	944,6	851,3	93,2	11,0%
CAMPANA	1.053,3	1.064,8	(11,5)	-1,1%
CAÑUELAS	1.217,0	996,0	221,0	22,2%
CAPITAN SARMIENTO	1.047,9	788,2	259,7	33,0%
CARLOS CASARES	2.591,0	1.998,7	592,3	29,6%
CARLOS TEJEDOR	2.418,2	1.861,1	557,0	29,9%
CARMEN DE ARECO	1.631,4	1.125,8	505,6	44,9%
CASTELLI	807,7	655,1	152,6	23,3%
CHACABUCO	3.497,3	2.744,4	753,0	27,4%
CHASCOMUS	2.630,0	2.110,7	519,3	24,6%
CHIVILCOY	3.219,5	2.412,5	807,0	33,5%
COLON	1.903,4	1.443,4	460,0	31,9%
CORONEL DORREGO	1.061,8	888,3	173,5	19,5%
CORONEL PRINGLES	1.672,5	1.280,4	392,1	30,6%
CORONEL ROSALES	334,0	320,4	13,5	4,2%
CORONEL SUAREZ	1.982,9	1.448,0	534,9	36,9%
DAIREAUX	2.172,2	1.725,5	446,7	25,9%
DOLORES	780,4	638,6	141,8	22,2%
ENSENADA	621,7	373,4	248,2	66,5%
ESCOBAR	1.456,7	1.220,7	236,0	19,3%
ESTEBAN ECHEVERRIA	1.340,4	1.157,8	182,6	15,8%
EXALTACION DE LA CRUZ	1.252,0	984,5	267,5	27,2%
EZEIZA	918,0	681,2	236,8	34,8%
FLORENCIO VARELA	1.179,5	1.136,6	42,8	3,8%
FLORENTINO AMEGHINO	1.533,2	1.046,4	486,9	46,5%
GENERAL ALVARADO	2.439,8	1.936,7	503,1	26,0%
GENERAL ALVEAR	1.157,6	982,5	175,1	17,8%
GENERAL ARENALES	1.923,9	1.534,0	389,9	25,4%
GENERAL BELGRANO	1.003,1	809,1	193,9	24,0%
GENERAL GUIDO	1.067,2	886,3	180,9	20,4%
GENERAL LA MADRID	2.075,4	1.588,8	486,6	30,6%
GENERAL LAS HERAS	692,5	565,3	127,3	22,5%
GENERAL LAVALLE	605,2	494,1	111,1	22,5%
GENERAL MADARIAGA	1.188,2	951,7	236,5	24,9%
GENERAL PAZ	738,5	610,2	128,3	21,0%
GENERAL PINTO	2.099,3	1.633,0	466,2	28,5%
GENERAL PUEYRREDON	9.114,2	7.594,9	1.519,3	20,0%
GENERAL RODRIGUEZ	914,9	751,0	163,9	21,8%
GENERAL SAN MARTIN	2.237,7	2.250,8	(13,1)	-0,6%
GENERAL VIAMONTE	2.185,3	1.684,7	500,6	29,7%
GENERAL VILLEGAS	6.158,2	4.378,8	1.779,4	40,6%
GUAMINI	1.214,1	799,2	414,9	51,9%
HIPOLITO YRIGOYEN	1.380,5	1.038,9	341,6	32,9%
HURLINGHAM	615,0	648,1	(33,1)	-5,1%
ITUZAINGO	839,0	774,0	65,0	8,4%
JOSE C. PAZ	575,0	552,0	22,9	4,2%
JUNIN	3.858,1	2.933,8	924,3	31,5%
LA COSTA	825,4	807,5	17,9	2,2%
LA MATANZA	4.829,0	11.167,6	(6.338,6)	-56,8%
LA PLATA	8.281,8	7.199,1	1.082,7	15,0%
LANUS	2.253,4	2.291,1	(37,6)	-1,6%

DESCENTRALIZACIÓN ADMINISTRATIVA TRIBUTARIA
ACUMULADO A OCTUBRE 2011/2010

En miles de pesos.

Municipio	Enero - Octubre		Variaciones	
	2011	2010	Absoluta	Porcentual
LAPRIDA	1.395,5	1.133,7	261,8	23,1%
LAS FLORES	1.589,0	1.258,4	330,6	26,3%
LEANDRO N. ALEM	1.991,0	1.489,9	501,0	33,6%
LINCOLN	5.910,0	4.289,5	1.620,5	37,8%
LOBERIA	4.517,0	3.532,8	984,2	27,9%
LOBOS	1.452,0	1.162,3	289,7	24,9%
LOMAS DE ZAMORA	4.281,7	3.766,2	515,5	13,7%
LUJAN	2.161,9	1.643,0	518,9	31,6%
MAGDALENA	962,0	846,3	115,7	13,7%
MAIPU	1.113,6	881,7	232,0	26,3%
MALVINAS ARGENTINAS	984,8	961,0	23,8	2,5%
MAR CHIQUITA	1.362,7	1.139,2	223,6	19,6%
MARCOS PAZ	710,0	593,8	116,2	19,6%
MERCEDES	1.813,7	1.412,2	401,6	28,4%
MERLO	1.477,6	1.367,7	110,0	8,0%
MONTE	1.255,8	1.006,2	249,6	24,8%
MONTE HERMOSO	87,8	90,8	(3,0)	-3,3%
MORENO	1.302,9	1.270,3	32,6	2,6%
MORON	2.552,8	2.565,9	(13,2)	-0,5%
NAVARRO	1.363,8	1.095,3	268,5	24,5%
NECOCHEA	4.420,1	3.507,7	912,4	26,0%
NUEVE DE JULIO	5.107,1	3.896,8	1.210,4	31,1%
OLAVARRIA	4.874,1	3.920,8	953,2	24,3%
PATAGONES	2.373,7	1.916,9	456,8	23,8%
PEHUAJO	3.638,4	2.881,8	756,6	26,3%
PELLEGRINI	892,4	717,7	174,7	24,3%
PERGAMINO	5.877,8	4.445,4	1.432,3	32,2%
PILA	1.244,3	1.000,3	244,0	24,4%
PILAR	2.261,8	1.699,6	562,2	33,1%
PINAMAR	805,2	725,5	79,7	11,0%
PRESIDENTE PERON	100,9	69,3	31,6	-
PUAN	1.576,5	1.284,5	292,0	22,7%
PUNTA INDIO	1.054,4	857,8	196,6	22,9%
QUILMES	2.970,4	2.828,0	142,4	5,0%
RAMALLO	1.564,2	1.309,7	254,5	19,4%
RAUCH	1.579,7	1.303,7	276,0	21,2%
RIVADAVIA	3.262,2	2.460,0	802,2	32,6%
ROJAS	3.710,0	2.824,8	885,2	31,3%
ROQUE PEREZ	1.228,1	959,5	268,6	28,0%
SAAVEDRA	697,6	599,5	98,2	16,4%
SALADILLO	1.963,2	1.517,5	445,8	29,4%
SALLIQUELO	387,2	307,0	80,3	26,2%
SALTO	3.363,3	2.362,0	1.001,4	42,4%
SAN ANDRES DE GILES	2.059,7	1.424,2	635,5	44,6%
SAN ANTONIO DE ARECO	1.819,4	1.465,1	354,3	24,2%
SAN CAYETANO	2.055,1	1.524,0	531,1	34,8%
SAN FERNANDO	3.360,9	3.354,2	6,7	0,2%
SAN ISIDRO	2.923,9	2.736,2	187,7	-
SAN MIGUEL	1.235,8	1.324,7	(88,9)	-6,7%
SAN NICOLAS	1.868,6	1.557,0	311,6	20,0%
SAN PEDRO	2.409,9	2.038,4	371,5	18,2%
SAN VICENTE	454,9	343,2	111,7	-
SUIPACHA	1.081,9	770,2	311,7	40,5%
TANDIL	6.551,8	5.284,5	1.267,3	24,0%
TAPALQUE	1.783,0	1.420,2	362,8	25,5%
TIGRE	2.660,3	2.421,1	239,2	9,9%
TORDILLO	182,6	142,6	40,0	28,1%
TORNQUIST	950,0	814,2	135,8	16,7%
TRENQUE LAUQUEN	3.878,5	2.968,0	910,6	30,7%
TRES ARROYOS	5.137,1	4.143,6	993,6	24,0%
TRES DE FEBRERO	1.835,7	1.876,2	(40,6)	-2,2%
TRES LOMAS	700,5	496,9	203,6	41,0%
VEINTICINCO DE MAYO	3.838,5	3.081,5	757,0	24,6%
VICENTE LOPEZ	2.210,5	2.306,9	(96,3)	-4,2%
VILLA GESELL	467,0	491,6	(24,6)	-5,0%
VILLARINO	1.650,5	1.351,5	299,0	22,1%
ZARATE	1.776,6	1.476,8	299,8	20,3%
CONSOLIDADO 134 MUNICIPIOS	284.633,5	239.924,1	44.709,5	18,6%

DESCENTRALIZACIÓN ADMINISTRATIVA TRIBUTARIA POR CONCEPTO
OCTUBRE 2011

En miles de pesos.

Municipio	Ingresos Brutos	Inmobiliario Rural		Rec. de Deuda	Embarcaciones Deportivas	Total
		Libre Disponibilidad	Fondo Afectado a Caminos Rurales			
ADOLFO ALSINA	15,5	2,2	64,0	0,0	0,0	81,7
ADOLFO GONZALES CHAVES	16,1	22,8	35,9	0,0	0,0	74,8
ALBERTI	9,6	3,3	13,0	0,0	0,0	26,0
ALMIRANTE BROWN	189,6	3,9	0,3	0,0	0,0	193,8
ARRECIFES	26,6	39,5	14,5	0,0	0,0	80,7
AVELLANEDA	240,5	0,3	0,1	0,0	0,0	240,8
AYACUCHO	30,0	11,3	69,0	0,0	0,0	110,3
AZUL	83,6	36,2	63,4	0,0	0,0	183,2
BAHIA BLANCA	346,0	11,0	5,2	0,0	0,0	362,2
BALCARCE	59,0	87,3	49,3	0,0	0,0	195,6
BARADERO	30,8	35,2	12,9	0,0	0,0	78,8
BENITO JUAREZ	21,6	26,5	59,0	0,0	0,0	107,1
BERAZATEGUI	123,1	1,4	2,5	0,0	0,0	127,0
BERISSO	51,9	6,9	0,9	0,0	0,0	59,7
BOLIVAR	60,0	36,2	36,2	0,0	0,0	132,3
BRAGADO	43,3	38,2	26,9	0,0	0,0	108,3
BRANDSEN	21,3	12,8	15,4	0,0	0,0	49,5
CAMPANA	61,1	5,9	2,2	0,0	0,0	69,2
CAÑUELAS	38,1	11,3	11,8	0,0	0,0	61,2
CAPITAN SARMIENTO	19,1	8,1	7,0	0,0	0,0	34,3
CARLOS CASARES	43,1	31,3	37,8	0,0	0,0	112,2
CARLOS TEJEDOR	23,2	17,8	39,2	0,0	0,0	80,2
CARMEN DE ARECO	12,7	22,2	13,2	0,0	0,0	48,1
CASTELLI	8,4	7,1	20,0	0,0	0,0	35,5
CHACABUCO	50,4	31,5	28,7	0,0	0,0	110,6
CHASCOMUS	60,6	15,6	49,3	0,0	0,0	125,5
CHIVILCOY	67,4	43,4	26,2	0,0	0,0	137,0
COLON	17,8	11,6	14,5	0,0	0,0	43,8
CORONEL DORREGO	16,7	23,6	31,4	0,0	0,0	71,7
CORONEL PRINGLES	30,5	23,9	49,2	0,0	0,0	103,6
CORONEL ROSALES	27,9	8,3	2,6	0,0	0,0	38,8
CORONEL SUAREZ	75,4	11,1	43,2	0,0	0,0	129,7
DAIREAUX	29,4	5,4	45,7	0,0	0,0	80,5
DOLORES	21,0	5,7	17,0	0,0	0,0	43,7
ENSENADA	69,7	0,3	1,3	0,0	0,0	71,3
ESCOBAR	96,3	26,1	0,4	0,0	0,0	122,8
ESTEBAN ECHEVERRIA	120,7	0,8	1,3	0,0	0,0	122,7
EXALTACION DE LA CRUZ	17,7	19,0	8,0	0,0	0,0	44,8
EZEIZA	55,2	7,5	1,3	0,0	0,0	64,0
FLORENCIO VARELA	107,6	8,8	1,5	0,0	0,0	117,9
FLORENTINO AMEGHINO	10,7	38,7	14,5	0,0	0,0	64,0
GENERAL ALVARADO	23,6	18,9	26,4	0,0	0,0	68,9
GENERAL ALVEAR	10,5	13,0	26,6	0,0	0,0	50,2
GENERAL ARENALES	27,2	13,0	18,3	0,0	0,0	58,5
GENERAL BELGRANO	21,9	4,4	16,8	0,0	0,0	43,1
GENERAL GUIDO	4,6	6,4	33,0	0,0	0,0	43,9
GENERAL LA MADRID	16,3	15,6	38,2	0,0	0,0	70,0
GENERAL LAS HERAS	10,8	5,1	12,6	0,0	0,0	28,5
GENERAL LAVALLE	3,4	2,8	13,6	0,0	0,0	19,8
GENERAL MADARIAGA	23,3	6,5	23,0	0,0	0,0	52,8
GENERAL PAZ	9,6	2,6	13,9	0,0	0,0	26,1
GENERAL PINTO	14,4	14,0	23,3	0,0	0,0	51,7
GENERAL PUEYRREDON	704,3	25,8	26,0	0,0	0,0	756,1
GENERAL RODRIGUEZ	28,7	8,2	2,9	0,0	0,0	39,8
GENERAL SAN MARTIN	264,8	0,0	0,0	0,0	0,0	264,8
GENERAL VIAMONTE	17,1	28,2	34,0	0,0	0,0	79,3
GENERAL VILLEGAS	40,4	62,6	67,6	0,0	0,0	170,5
GUAMINI	18,7	3,6	31,2	0,0	0,0	53,6
HIPOLITO YRIGOYEN	17,0	15,3	13,2	0,0	0,0	45,5
HURLINGHAM	68,5	0,0	0,0	0,0	0,0	68,5
ITUZAINGO	94,9	0,0	0,0	0,0	0,0	94,9
JOSE C. PAZ	66,4	0,6	0,3	0,0	0,0	67,4
JUNIN	121,5	30,9	21,4	0,0	0,0	173,9
LA COSTA	52,7	0,8	0,0	0,0	0,0	53,5
LA MATANZA	485,8	0,8	1,8	0,0	0,0	488,4
LA PLATA	923,1	23,8	7,0	0,0	0,0	953,9
LANUS	255,6	0,0	0,0	0,0	0,0	255,6

DESCENTRALIZACIÓN ADMINISTRATIVA TRIBUTARIA POR CONCEPTO
OCTUBRE 2011

En miles de pesos.

Municipio	Ingresos Brutos	Inmobiliario Rural		Rec. de Deuda	Embarcaciones Deportivas	Total
		Libre Disponibilidad	Fondo Afectado a Caminos Rurales			
LAPRIDA	13,4	2,7	35,0	0,0	0,0	51,1
LAS FLORES	31,5	8,6	35,5	0,0	0,0	75,6
LEANDRO N. ALEM	17,5	17,7	19,9	0,0	0,0	55,1
LINCOLN	57,1	68,7	63,5	0,0	0,0	189,4
LOBERIA	19,2	34,4	44,0	0,0	0,0	97,6
LOBOS	40,4	12,7	18,1	0,0	0,0	71,1
LOMAS DE ZAMORA	488,7	0,0	0,0	0,0	0,0	488,7
LUJAN	97,7	30,0	5,6	0,0	0,0	133,3
MAGDALENA	21,8	7,0	19,9	0,0	0,0	48,8
MAIPU	15,3	6,2	29,6	0,0	0,0	51,1
MALVINAS ARGENTINAS	90,7	0,0	0,0	0,0	0,0	90,7
MAR CHIQUITA	15,2	5,0	30,2	0,0	0,0	50,4
MARCOS PAZ	19,4	10,4	7,8	0,0	0,0	37,6
MERCEDES	64,1	15,4	17,8	0,0	0,0	97,3
MERLO	141,5	9,4	2,5	0,0	0,0	153,3
MONTE	22,1	9,3	19,9	0,0	0,0	51,4
MONTE HERMOSO	4,6	1,0	0,0	0,0	0,0	5,7
MORENO	138,8	2,8	0,6	0,0	0,0	142,3
MORON	292,6	0,0	0,0	0,0	0,0	292,6
NAVARRO	15,1	8,9	28,4	0,0	0,0	52,3
NECOCHEA	97,6	49,7	37,3	0,0	0,0	184,6
NUEVE DE JULIO	61,5	52,7	71,1	0,0	0,0	185,2
OLAVARRIA	126,8	34,6	71,1	0,0	0,0	232,5
PATAGONES	2,2	6,2	95,4	0,0	0,0	103,8
PEHUAJO	48,5	43,7	41,3	0,0	0,0	133,5
PELLEGRINI	4,8	5,6	13,0	0,0	0,0	23,4
PERGAMINO	113,1	74,5	23,8	0,0	0,0	211,4
PILA	2,8	4,2	35,4	0,0	0,0	42,3
PILAR	157,5	30,9	2,2	0,0	0,0	190,6
PINAMAR	57,3	0,9	0,0	0,0	0,0	58,2
PRESIDENTE PERON	6,2	0,3	0,0	0,0	0,0	6,6
PUAN	16,9	2,9	56,9	0,0	0,0	76,7
PUNTA INDIO	8,0	12,9	27,3	0,0	0,0	48,2
QUILMES	353,2	0,2	0,2	0,0	0,0	353,7
RAMALLO	20,1	11,9	14,9	0,0	0,0	47,0
RAUCH	18,2	7,0	35,9	0,0	0,0	61,1
RIVADAVIA	32,8	39,9	41,2	0,0	0,0	113,9
ROJAS	34,3	32,9	20,4	0,0	0,0	87,6
ROQUE PEREZ	15,8	4,6	26,5	0,0	0,0	46,9
SAAVEDRA	23,8	5,9	20,4	0,0	0,0	50,1
SALADILLO	45,4	20,1	31,9	0,0	0,0	97,5
SALLIQUELO	14,6	0,8	3,1	0,0	0,0	18,4
SALTO	40,7	28,5	13,5	0,0	0,0	82,7
SAN ANDRES DE GILES	19,9	35,0	20,1	0,0	0,0	75,0
SAN ANTONIO DE ARECO	33,2	18,3	14,8	0,0	0,0	66,3
SAN CAYETANO	14,8	32,4	27,2	0,0	0,0	74,5
SAN FERNANDO	125,4	2,0	0,0	0,0	100,2	227,6
SAN ISIDRO	302,0	0,0	0,0	0,0	2,1	304,1
SAN MIGUEL	146,7	0,3	0,0	0,0	0,0	147,0
SAN NICOLAS	119,5	11,1	5,7	0,0	0,0	136,3
SAN PEDRO	43,7	32,3	17,9	0,0	0,0	93,8
SAN VICENTE	11,2	5,0	8,7	0,0	0,0	24,8
SUIPACHA	8,1	17,5	15,3	0,0	0,0	40,8
TANDIL	179,2	39,3	83,5	0,0	0,0	302,0
TAPALQUE	9,2	8,1	51,2	0,0	0,0	68,5
TIGRE	209,1	9,3	0,0	0,0	30,1	248,5
TORDILLO	0,5	3,1	2,5	0,0	0,0	6,1
TORNQUIST	13,9	4,8	31,9	0,0	0,0	50,6
TRENQUE LAUQUEN	71,1	40,9	38,6	0,0	0,0	150,6
TRES ARROYOS	86,3	46,6	60,7	0,0	0,0	193,6
TRES DE FEBRERO	217,2	0,0	0,0	0,0	0,0	217,2
TRES LOMAS	17,8	5,0	9,1	0,0	0,0	31,9
VEINTICINCO DE MAYO	35,4	29,4	64,4	0,0	0,0	129,2
VICENTE LOPEZ	267,3	0,0	0,0	0,0	0,9	268,3
VILLA GESELL	24,0	0,0	0,0	0,0	0,0	24,0
VILLARINO	16,9	21,7	59,5	0,0	0,0	98,2
ZARATE	76,3	27,7	7,2	0,0	0,0	111,2
CONSOLIDADO 134 MUNICIPIOS	10.731,6	2.174,2	2.966,4	0,0	133,3	16.005,5

DESCENTRALIZACIÓN ADMINISTRATIVA TRIBUTARIA POR CONCEPTO
ACUMULADO A OCTUBRE 2011

En miles de pesos.

Municipio	Ingresos Brutos	Inmobiliario Rural		Rec. de Deuda	Embarcaciones Deportivas	Total
		Libre Disponibilidad	Fondo Afectado a Caminos Rurales			
ADOLFO ALSINA	138,5	61,4	1.545,0	0,1	0,0	1.745,0
ADOLFO GONZALES CHAVES	139,8	1.239,4	867,2	1,6	0,0	2.248,0
ALBERTI	110,0	1.251,2	314,4	0,0	0,0	1.675,6
ALMIRANTE BROWN	1.594,3	153,0	8,3	1,1	0,0	1.756,7
ARRECIFES	198,1	1.741,3	349,3	0,5	0,0	2.289,1
AVELLANEDA	1.953,9	3,4	1,9	0,0	0,0	1.959,2
AYACUCHO	287,4	1.021,3	1.665,6	0,0	0,0	2.974,4
AZUL	744,6	2.071,3	1.530,3	0,4	0,0	4.346,7
BAHIA BLANCA	2.968,9	80,1	124,8	2,4	0,0	3.176,1
BALCARCE	469,2	3.013,4	1.190,7	0,0	0,0	4.673,3
BARADERO	219,6	1.365,0	312,5	0,7	0,0	1.897,8
BENITO JUAREZ	195,8	1.499,2	1.424,4	0,2	0,0	3.119,7
BERAZATEGUI	1.028,7	76,2	61,0	0,1	0,0	1.166,0
BERISSO	449,4	116,6	22,7	0,0	0,0	588,7
BOLIVAR	464,5	1.301,7	873,6	0,3	0,0	2.640,0
BRAGADO	370,5	1.687,0	648,7	1,1	0,0	2.707,3
BRANDSEN	185,4	387,4	371,5	0,2	0,0	944,6
CAMPANA	519,5	480,7	53,1	0,0	0,0	1.053,3
CAÑUELAS	320,4	610,4	286,2	0,0	0,0	1.217,0
CAPITAN SARMIENTO	172,5	706,0	169,1	0,3	0,0	1.047,9
CARLOS CASARES	303,5	1.374,8	912,1	0,6	0,0	2.591,0
CARLOS TEJEDOR	181,3	1.290,9	945,4	0,6	0,0	2.418,2
CARMEN DE ARECO	160,8	1.151,5	319,1	0,0	0,0	1.631,4
CASTELLI	88,3	237,0	482,4	0,0	0,0	807,7
CHACABUCO	429,7	2.371,4	692,3	4,0	0,0	3.497,3
CHASCOMUS	426,9	1.010,0	1.193,0	0,2	0,0	2.630,0
CHIVILCOY	590,4	1.996,0	631,5	1,5	0,0	3.219,5
COLON	185,6	1.368,2	349,3	0,3	0,0	1.903,4
CORONEL DORREGO	142,7	159,2	759,1	0,8	0,0	1.061,8
CORONEL PRINGLES	247,2	236,8	1.188,5	0,0	0,0	1.672,5
CORONEL ROSALES	252,0	19,1	62,4	0,5	0,0	334,0
CORONEL SUAREZ	573,4	366,5	1.042,4	0,6	0,0	1.982,9
DAIREAUX	170,5	897,1	1.103,4	1,2	0,0	2.172,2
DOLORES	197,1	172,7	410,6	0,0	0,0	780,4
ENSENADA	586,0	4,1	31,6	0,0	0,0	621,7
ESCOBAR	821,8	624,9	9,1	0,8	0,0	1.456,7
ESTEBAN ECHEVERRIA	1.031,6	278,2	30,5	0,1	0,0	1.340,4
EXALTACION DE LA CRUZ	183,1	875,4	193,5	0,0	0,0	1.252,0
EZEIZA	481,9	405,6	30,5	0,0	0,0	918,0
FLORENCIO VARELA	903,3	239,8	36,3	0,0	0,0	1.179,5
FLORENTINO AMEGHINO	92,2	1.090,0	351,0	0,0	0,0	1.533,2
GENERAL ALVARADO	340,6	1.461,0	638,2	0,0	0,0	2.439,8
GENERAL ALVEAR	91,2	423,2	643,2	0,0	0,0	1.157,6
GENERAL ARENALES	232,8	1.248,1	440,8	2,2	0,0	1.923,9
GENERAL BELGRANO	167,6	430,4	404,8	0,3	0,0	1.003,1
GENERAL GUIDO	32,7	236,7	797,7	0,0	0,0	1.067,2
GENERAL LA MADRID	116,3	1.036,4	922,7	0,0	0,0	2.075,4
GENERAL LAS HERAS	82,9	304,6	305,0	0,0	0,0	692,5
GENERAL LAVALLE	30,1	246,9	328,3	0,0	0,0	605,2
GENERAL MADARIAGA	235,2	398,4	554,5	0,2	0,0	1.188,2
GENERAL PAZ	95,1	308,0	335,5	0,0	0,0	738,5
GENERAL PINTO	135,0	1.401,5	562,8	0,0	0,0	2.099,3
GENERAL PUEYRREDON	6.713,9	1.772,4	627,9	0,0	0,0	9.114,2
GENERAL RODRIGUEZ	304,4	541,2	69,3	0,0	0,0	914,9
GENERAL SAN MARTIN	2.237,5	0,0	0,0	0,2	0,0	2.237,7
GENERAL VIAMONTE	146,8	1.217,0	820,6	0,8	0,0	2.185,3
GENERAL VILLEGAS	370,1	4.156,0	1.631,5	0,6	0,0	6.158,2
GUAMINI	145,4	314,6	754,1	0,0	0,0	1.214,1
HIPOLITO YRIGOYEN	156,0	903,9	318,8	1,8	0,0	1.380,5
HURLINGHAM	613,6	0,0	0,0	1,4	0,0	615,0
ITUZAINGO	831,3	0,0	0,0	7,6	0,0	839,0
JOSE C. PAZ	561,6	4,8	8,3	0,2	0,0	575,0
JUNIN	1.091,5	2.248,2	517,9	0,5	0,0	3.858,1
LA COSTA	773,7	51,7	0,0	0,0	0,0	825,4
LA MATANZA	4.420,9	358,6	43,8	5,8	0,0	4.829,0
LA PLATA	7.359,9	751,6	170,2	0,0	0,0	8.281,8
LANUS	2.253,4	0,0	0,0	0,0	0,0	2.253,4

DESCENTRALIZACIÓN ADMINISTRATIVA TRIBUTARIA POR CONCEPTO
ACUMULADO A OCTUBRE 2011

En miles de pesos.

Municipio	Ingresos Brutos	Inmobiliario Rural		Rec. de Deuda	Embarcaciones Deportivas	Total
		Libre Disponibilidad	Fondo Afectado a Caminos Rurales			
LAPRIDA	112,0	439,3	844,2	0,0	0,0	1.395,5
LAS FLORES	301,6	429,7	856,7	1,0	0,0	1.589,0
LEANDRO N. ALEM	159,1	1.350,8	481,0	0,0	0,0	1.991,0
LINCOLN	521,1	3.853,9	1.534,0	1,0	0,0	5.910,0
LOBERIA	156,0	3.297,8	1.063,2	0,0	0,0	4.517,0
LOBOS	343,8	671,3	436,6	0,2	0,0	1.452,0
LOMAS DE ZAMORA	4.281,5	0,0	0,0	0,2	0,0	4.281,7
LUJAN	790,0	1.235,6	135,8	0,4	0,0	2.161,9
MAGDALENA	130,1	347,7	484,1	0,1	0,0	962,0
MAIPU	128,5	268,8	716,3	0,0	0,0	1.113,6
MALVINAS ARGENTINAS	811,2	173,7	0,0	0,0	0,0	984,8
MAR CHIQUITA	165,0	469,1	728,6	0,0	0,0	1.362,7
MARCOS PAZ	162,1	359,0	188,5	0,3	0,0	710,0
MERCEDES	558,1	825,6	430,0	0,0	0,0	1.813,7
MERLO	1.250,3	160,7	59,3	7,4	0,0	1.477,6
MONTE	180,6	594,5	480,7	0,0	0,0	1.255,8
MONTE HERMOSO	79,2	8,6	0,0	0,0	0,0	87,8
MORENO	1.121,1	163,6	15,2	3,0	0,0	1.302,9
MORON	2.550,2	0,0	0,0	2,6	0,0	2.552,8
NAVARRO	146,1	532,9	684,8	0,0	0,0	1.363,8
NECOCHEA	925,0	2.594,4	900,7	0,0	0,0	4.420,1
NUEVE DE JULIO	510,9	2.875,7	1.716,4	4,1	0,0	5.107,1
OLAVARRIA	1.068,2	2.088,7	1.717,2	0,0	0,0	4.874,1
PATAGONES	18,9	50,4	2.304,4	0,0	0,0	2.373,7
PEHUAJO	479,3	2.160,3	997,2	1,6	0,0	3.638,4
PELLEGRINI	58,0	519,5	314,7	0,2	0,0	892,4
PERGAMINO	990,1	4.312,7	575,0	0,0	0,0	5.877,8
PILA	32,9	357,5	853,9	0,0	0,0	1.244,3
PILAR	1.476,3	732,7	52,7	0,2	0,0	2.261,8
PINAMAR	799,0	5,9	0,0	0,3	0,0	805,2
PRESIDENTE PERON	55,8	45,1	0,0	0,0	0,0	100,9
PUAN	176,1	27,0	1.373,4	0,0	0,0	1.576,5
PUNTA INDIO	84,3	308,2	661,9	0,0	0,0	1.054,4
QUILMES	2.938,4	26,6	5,3	0,1	0,0	2.970,4
RAMALLO	183,9	1.019,9	360,4	0,0	0,0	1.564,2
RAUCH	172,6	539,3	867,8	0,0	0,0	1.579,7
RIVADAVIA	293,1	1.973,5	995,3	0,2	0,0	3.262,2
ROJAS	357,3	2.859,4	492,1	1,2	0,0	3.710,0
ROQUE PEREZ	137,7	451,3	639,0	0,0	0,0	1.228,1
SAAVEDRA	156,0	47,2	493,5	0,9	0,0	697,6
SALADILLO	399,3	793,0	770,7	0,2	0,0	1.963,2
SALLIQUELO	129,9	182,4	74,9	0,0	0,0	387,2
SALTO	348,2	2.687,0	327,1	1,0	0,0	3.363,3
SAN ANDRES DE GILES	207,0	1.367,1	485,4	0,1	0,0	2.059,7
SAN ANTONIO DE ARECO	282,5	1.178,7	357,9	0,3	0,0	1.819,4
SAN CAYETANO	135,9	1.261,3	657,6	0,3	0,0	2.055,1
SAN FERNANDO	1.000,0	70,8	0,0	0,1	2.289,9	3.360,9
SAN ISIDRO	2.778,9	0,0	0,0	0,0	145,0	2.923,9
SAN MIGUEL	1.218,5	17,2	0,0	0,0	0,0	1.235,8
SAN NICOLAS	948,5	781,5	138,6	0,0	0,0	1.868,6
SAN PEDRO	369,5	1.607,1	432,5	0,8	0,0	2.409,9
SAN VICENTE	100,6	145,0	209,3	0,0	0,0	454,9
SUIPACHA	92,1	621,1	368,7	0,0	0,0	1.081,9
TANDIL	1.616,5	2.917,1	2.015,2	2,9	0,0	6.551,8
TAPALQUE	77,4	469,2	1.236,5	0,0	0,0	1.783,0
TIGRE	1.710,2	325,0	0,0	4,0	621,1	2.660,3
TORDILLO	10,3	111,3	61,0	0,0	0,0	182,6
TORNQUIST	116,3	62,6	770,7	0,4	0,0	950,0
TRENQUE LAUQUEN	638,1	2.308,5	931,5	0,5	0,0	3.878,5
TRES ARROYOS	815,6	2.856,7	1.464,6	0,2	0,0	5.137,1
TRES DE FEBRERO	1.835,7	0,0	0,0	0,0	0,0	1.835,7
TRES LOMAS	158,3	322,9	219,3	0,0	0,0	700,5
VEINTICINCO DE MAYO	351,2	1.932,0	1.555,3	0,0	0,0	3.838,5
VICENTE LOPEZ	2.194,3	0,0	0,0	0,3	15,9	2.210,5
VILLA GESELL	462,4	3,5	0,0	1,1	0,0	467,0
VILLARINO	136,4	76,4	1.437,5	0,2	0,0	1.650,5
ZARATE	703,6	898,1	174,7	0,2	0,0	1.776,6
CONSOLIDADO 134 MUNICIPIOS	93.818,5	116.023,8	71.639,5	79,7	3.072,0	284.633,5

**CONSEJOS ESCOLARES
OCTUBRE 2011/2010**

En miles de pesos.

Municipio	Octubre		Variaciones	
	2011	2010	Absoluta	Porcentual
ADOLFO ALSINA	23,0	18,2	4,8	26,3%
ADOLFO GONZALES CHAVES	27,9	22,1	5,8	26,3%
ALBERTI	21,3	16,8	4,4	26,3%
ALMIRANTE BROWN	337,8	267,4	70,4	26,3%
ARRECIFES	44,4	35,1	9,2	26,3%
AVELLANEDA	209,2	165,6	43,6	26,3%
AYACUCHO	27,5	21,8	5,7	26,3%
AZUL	60,0	47,5	12,5	26,3%
BAHIA BLANCA	202,1	160,0	42,1	26,3%
BALCARCE	54,5	43,1	11,4	26,3%
BARADERO	44,1	35,0	9,2	26,3%
BENITO JUAREZ	26,7	21,1	5,6	26,3%
BERAZATEGUI	210,2	166,4	43,8	26,3%
BERISSO	92,6	73,3	19,3	26,3%
BOLIVAR	37,1	29,4	7,7	26,3%
BRAGADO	44,9	35,5	9,3	26,3%
BRANDSEN	36,8	29,1	7,7	26,3%
CAMPANA	94,5	74,8	19,7	26,3%
CAÑUELAS	52,3	41,4	10,9	26,3%
CAPITAN SARMIENTO	27,7	21,9	5,8	26,3%
CARLOS CASARES	26,3	20,8	5,5	26,3%
CARLOS TEJEDOR	29,7	23,5	6,2	26,3%
CARMEN DE ARECO	35,0	27,7	7,3	26,3%
CASTELLI	27,1	21,5	5,7	26,3%
CHACABUCO	46,1	36,5	9,6	26,3%
CHASCOMUS	35,5	28,1	7,4	26,3%
CHIVILCOY	47,2	37,4	9,8	26,3%
COLON	35,5	28,1	7,4	26,3%
CORONEL DORREGO	25,2	20,0	5,3	26,3%
CORONEL PRINGLES	35,6	28,2	7,4	26,3%
CORONEL ROSALES	48,5	38,4	10,1	26,3%
CORONEL SUAREZ	43,9	34,8	9,1	26,3%
DAIREAUX	36,0	28,5	7,5	26,3%
DOLORES	43,7	34,6	9,1	26,3%
ENSENADA	56,5	44,7	11,8	26,3%
ESCOBAR	143,7	113,8	29,9	26,3%
ESTEBAN ECHEVERRIA	226,3	179,1	47,1	26,3%
EXALTACION DE LA CRUZ	56,8	45,0	11,8	26,3%
EZEIZA	128,9	102,1	26,9	26,3%
FLORENCIO VARELA	307,4	243,4	64,0	26,3%
FLORENTINO AMEGHINO	22,4	17,8	4,7	26,3%
GENERAL ALVARADO	46,8	37,1	9,8	26,3%
GENERAL ALVEAR	27,7	21,9	5,8	26,3%
GENERAL ARENALES	24,2	19,1	5,0	26,3%
GENERAL BELGRANO	34,9	27,6	7,3	26,3%
GENERAL GUIDO	10,2	8,1	2,1	26,3%
GENERAL LA MADRID	30,2	23,9	6,3	26,3%
GENERAL LAS HERAS	48,1	38,1	10,0	26,3%
GENERAL LAVALLE	22,1	17,5	4,6	26,3%
GENERAL MADARIAGA	31,9	25,3	6,7	26,3%
GENERAL PAZ	26,4	20,9	5,5	26,3%
GENERAL PINTO	26,2	20,7	5,5	26,3%
GENERAL PUEYRREDON	314,3	248,8	65,5	26,3%
GENERAL RODRIGUEZ	86,7	68,6	18,1	26,3%
GENERAL SAN MARTIN	240,2	190,2	50,1	26,3%
GENERAL VIAMONTE	33,6	26,6	7,0	26,3%
GENERAL VILLEGAS	42,4	33,6	8,8	26,3%
GUAMINI	20,2	16,0	4,2	26,3%
HIPOLITO YRIGOYEN	20,4	16,2	4,3	26,3%
HURLINGHAM	116,5	92,2	24,3	26,3%
ITUZAINGO	119,2	94,3	24,8	26,3%
JOSE C. PAZ	254,4	201,4	53,0	26,3%
JUNIN	81,4	64,4	17,0	26,3%
LA COSTA	80,1	63,4	16,7	26,3%
LA MATANZA	757,1	599,4	157,7	26,3%
LA PLATA	297,2	235,3	61,9	26,3%
LANUS	237,8	188,2	49,5	26,3%

**CONSEJOS ESCOLARES
OCTUBRE 2011/2010**

En miles de pesos.

Municipio	Octubre		Variaciones	
	2011	2010	Absoluta	Porcentual
LAPRIDA	25,4	20,1	5,3	26,3%
LAS FLORES	35,3	28,0	7,4	26,3%
LEANDRO N. ALEM	21,6	17,1	4,5	26,3%
LINCOLN	44,7	35,4	9,3	26,3%
LOBERIA	35,0	27,7	7,3	26,3%
LOBOS	47,7	37,7	9,9	26,3%
LOMAS DE ZAMORA	372,8	295,1	77,7	26,3%
LUJAN	109,2	86,4	22,8	26,3%
MAGDALENA	30,4	24,1	6,3	26,3%
MAIPU	20,2	16,0	4,2	26,3%
MALVINAS ARGENTINAS	262,2	207,6	54,6	26,3%
MAR CHIQUITA	38,0	30,1	7,9	26,3%
MARCOS PAZ	87,5	69,3	18,2	26,3%
MERCEDES	68,5	54,2	14,3	26,3%
MERLO	364,1	288,2	75,9	26,3%
MONTE	38,6	30,6	8,0	26,3%
MONTE HERMOSO	30,6	24,3	6,4	26,3%
MORENO	350,7	277,7	73,1	26,3%
MORON	201,3	159,3	41,9	26,3%
NAVARRO	27,1	21,5	5,7	26,3%
NECOCHEA	74,3	58,8	15,5	26,3%
NUEVE DE JULIO	44,3	35,0	9,2	26,3%
OLAVARRIA	86,1	68,1	17,9	26,3%
PATAGONES	44,9	35,5	9,3	26,3%
PEHUAJO	47,0	37,2	9,8	26,3%
PELLEGRINI	19,7	15,6	4,1	26,3%
PERGAMINO	83,8	66,4	17,5	26,3%
PILA	19,6	15,5	4,1	26,3%
PILAR	215,1	170,3	44,8	26,3%
PINAMAR	44,0	34,9	9,2	26,3%
PRESIDENTE PERON	96,5	76,4	20,1	26,3%
PUAN	21,4	16,9	4,5	26,3%
PUNTA INDIO	28,5	22,6	5,9	26,3%
QUILMES	354,1	280,3	73,8	26,3%
RAMALLO	48,0	38,0	10,0	26,3%
RAUCH	30,2	23,9	6,3	26,3%
RIVADAVIA	31,8	25,2	6,6	26,3%
ROJAS	34,5	27,3	7,2	26,3%
ROQUE PEREZ	33,6	26,6	7,0	26,3%
SAAVEDRA	25,6	20,3	5,3	26,3%
SALADILLO	41,9	33,2	8,7	26,3%
SALLIQUELO	18,0	14,2	3,7	26,3%
SALTO	39,5	31,2	8,2	26,3%
SAN ANDRES DE GILES	44,0	34,9	9,2	26,3%
SAN ANTONIO DE ARECO	33,9	26,9	7,1	26,3%
SAN CAYETANO	24,8	19,6	5,2	26,3%
SAN FERNANDO	161,4	127,8	33,6	26,3%
SAN ISIDRO	121,1	95,8	25,2	26,3%
SAN MIGUEL	220,5	174,6	45,9	26,3%
SAN NICOLAS	121,5	96,2	25,3	26,3%
SAN PEDRO	68,1	53,9	14,2	26,3%
SAN VICENTE	81,4	64,4	17,0	26,3%
SUIPACHA	21,5	17,0	4,5	26,3%
TANDIL	90,9	71,9	18,9	26,3%
TAPALQUE	19,3	15,2	4,0	26,3%
TIGRE	241,4	191,1	50,3	26,3%
TORDILLO	14,4	11,4	3,0	26,3%
TORNQUIST	21,8	17,3	4,6	26,3%
TRENQUE LAUQUEN	40,5	32,1	8,4	26,3%
TRES ARROYOS	61,9	49,0	12,9	26,3%
TRES DE FEBRERO	154,9	122,6	32,3	26,3%
TRES LOMAS	20,5	16,3	4,3	26,3%
VEINTICINCO DE MAYO	41,6	32,9	8,7	26,3%
VICENTE LOPEZ	90,8	71,9	18,9	26,3%
VILLA GESELL	42,5	33,6	8,9	26,3%
VILLARINO	47,2	37,4	9,8	26,3%
ZARATE	100,4	79,5	20,9	26,3%
CONSOLIDADO 134 MUNICIPIOS	11.741,7	9.295,3	2.446,3	26,3%

**CONSEJOS ESCOLARES
ACUMULADO A OCTUBRE 2011/2010**

En miles de pesos.

Municipio	Enero - Octubre		Variaciones	
	2011	2010	Absoluta	Porcentual
ADOLFO ALSINA	206,8	187,3	19,4	10,4%
ADOLFO GONZALES CHAVES	251,1	227,4	23,6	10,4%
ALBERTI	190,9	173,0	18,0	10,4%
ALMIRANTE BROWN	3.034,8	2.749,4	285,4	10,4%
ARRECIFES	398,7	361,2	37,5	10,4%
AVELLANEDA	1.879,8	1.703,0	176,8	10,4%
AYACUCHO	246,8	223,6	23,2	10,4%
AZUL	539,0	488,3	50,7	10,4%
BAHIA BLANCA	1.815,4	1.644,7	170,7	10,4%
BALCARCE	489,5	443,4	46,0	10,4%
BARADERO	396,6	359,3	37,3	10,4%
BENITO JUAREZ	239,5	216,9	22,5	10,4%
BERAZATEGUI	1.888,2	1.710,6	177,6	10,4%
BERISSO	832,3	754,0	78,3	10,4%
BOLIVAR	333,3	302,0	31,3	10,4%
BRAGADO	403,0	365,1	37,9	10,4%
BRANDSEN	330,2	299,1	31,1	10,4%
CAMPANA	849,2	769,3	79,9	10,4%
CAÑUELAS	469,4	425,3	44,1	10,4%
CAPITAN SARMIENTO	248,9	225,5	23,4	10,4%
CARLOS CASARES	236,3	214,1	22,2	10,4%
CARLOS TEJEDOR	266,9	241,8	25,1	10,4%
CARMEN DE ARECO	314,3	284,8	29,6	10,4%
CASTELLI	243,7	220,8	22,9	10,4%
CHACABUCO	414,6	375,6	39,0	10,4%
CHASCOMUS	318,6	288,6	30,0	10,4%
CHIVILCOY	424,1	384,2	39,9	10,4%
COLON	318,6	288,6	30,0	10,4%
CORONEL DORREGO	226,8	205,5	21,3	10,4%
CORONEL PRINGLES	319,6	289,6	30,1	10,4%
CORONEL ROSALES	435,7	394,7	41,0	10,4%
CORONEL SUAREZ	394,5	357,4	37,1	10,4%
DAIREAUX	323,8	293,4	30,5	10,4%
DOLORES	392,4	355,5	36,9	10,4%
ENSENADA	507,4	459,7	47,7	10,4%
ESCOBAR	1.291,1	1.169,7	121,4	10,4%
ESTEBAN ECHEVERRIA	2.032,7	1.841,5	191,2	10,4%
EXALTACION DE LA CRUZ	510,6	462,5	48,0	10,4%
EZEIZA	1.158,2	1.049,3	108,9	10,4%
FLORENCIO VARELA	2.761,6	2.501,9	259,7	10,4%
FLORENTINO AMEGHINO	201,5	182,5	18,9	10,4%
GENERAL ALVARADO	420,9	381,3	39,6	10,4%
GENERAL ALVEAR	248,9	225,5	23,4	10,4%
GENERAL ARENALES	217,3	196,9	20,4	10,4%
GENERAL BELGRANO	313,3	283,8	29,5	10,4%
GENERAL GUIDO	91,8	83,1	8,6	10,4%
GENERAL LA MADRID	271,1	245,6	25,5	10,4%
GENERAL LAS HERAS	432,5	391,8	40,7	10,4%
GENERAL LAVALLE	198,3	179,7	18,7	10,4%
GENERAL MADARIAGA	286,9	259,9	27,0	10,4%
GENERAL PAZ	237,3	215,0	22,3	10,4%
GENERAL PINTO	235,2	213,1	22,1	10,4%
GENERAL PUEYRRREDON	2.823,9	2.558,3	265,6	10,4%
GENERAL RODRIGUEZ	778,5	705,3	73,2	10,4%
GENERAL SAN MARTIN	2.158,2	1.955,3	203,0	10,4%
GENERAL VIAMONTE	301,7	273,3	28,4	10,4%
GENERAL VILLEGAS	380,8	345,0	35,8	10,4%
GUAMINI	181,4	164,4	17,1	10,4%
HIPOLITO YRIGOYEN	183,5	166,3	17,3	10,4%
HURLINGHAM	1.046,4	948,0	98,4	10,4%
ITUZAINGO	1.070,7	970,0	100,7	10,4%
JOSE C. PAZ	2.285,9	2.070,9	215,0	10,4%
JUNIN	731,0	662,3	68,7	10,4%
LA COSTA	719,4	651,8	67,7	10,4%
LA MATANZA	6.801,7	6.162,1	639,7	10,4%
LA PLATA	2.669,8	2.418,8	251,1	10,4%
LANUS	2.136,1	1.935,2	200,9	10,4%

**CONSEJOS ESCOLARES
ACUMULADO A OCTUBRE 2011/2010**

En miles de pesos.

Municipio	Enero - Octubre		Variaciones	
	2011	2010	Absoluta	Porcentual
LAPRIDA	227,8	206,4	21,4	10,4%
LAS FLORES	317,5	287,7	29,9	10,4%
LEANDRO N. ALEM	194,1	175,8	18,3	10,4%
LINCOLN	401,9	364,1	37,8	10,4%
LOBERIA	314,3	284,8	29,6	10,4%
LOBOS	428,3	388,0	40,3	10,4%
LOMAS DE ZAMORA	3.349,2	3.034,2	315,0	10,4%
LUJAN	981,0	888,8	92,3	10,4%
MAGDALENA	273,2	247,5	25,7	10,4%
MAIPU	181,4	164,4	17,1	10,4%
MALVINAS ARGENTINAS	2.355,5	2.134,0	221,5	10,4%
MAR CHIQUITA	341,8	309,6	32,1	10,4%
MARCOS PAZ	785,9	712,0	73,9	10,4%
MERCEDES	615,0	557,1	57,8	10,4%
MERLO	3.271,1	2.963,5	307,6	10,4%
MONTE	347,0	314,4	32,6	10,4%
MONTE HERMOSO	275,3	249,4	25,9	10,4%
MORENO	3.150,9	2.854,5	296,3	10,4%
MORON	1.808,0	1.638,0	170,0	10,4%
NAVARRO	243,7	220,8	22,9	10,4%
NECOCHEA	667,7	604,9	62,8	10,4%
NUEVE DE JULIO	397,7	360,3	37,4	10,4%
OLAVARRIA	773,2	700,5	72,7	10,4%
PATAGONES	403,0	365,1	37,9	10,4%
PEHUAJO	421,9	382,3	39,7	10,4%
PELLEGRINI	177,2	160,5	16,7	10,4%
PERGAMINO	753,2	682,3	70,8	10,4%
PILA	176,2	159,6	16,6	10,4%
PILAR	1.932,5	1.750,8	181,7	10,4%
PINAMAR	395,6	358,4	37,2	10,4%
PRESIDENTE PERON	867,1	785,5	81,5	10,4%
PUAN	192,0	173,9	18,1	10,4%
PUNTA INDIO	256,3	232,2	24,1	10,4%
QUILMES	3.181,5	2.882,3	299,2	10,4%
RAMALLO	431,4	390,9	40,6	10,4%
RAUCH	271,1	245,6	25,5	10,4%
RIVADAVIA	285,9	259,0	26,9	10,4%
ROJAS	310,1	281,0	29,2	10,4%
ROQUE PEREZ	301,7	273,3	28,4	10,4%
SAAVEDRA	230,0	208,3	21,6	10,4%
SALADILLO	376,6	341,2	35,4	10,4%
SALLIQUELO	161,4	146,2	15,2	10,4%
SALTO	354,4	321,1	33,3	10,4%
SAN ANDRES DE GILES	395,6	358,4	37,2	10,4%
SAN ANTONIO DE ARECO	304,9	276,2	28,7	10,4%
SAN CAYETANO	222,6	201,6	20,9	10,4%
SAN FERNANDO	1.450,4	1.314,0	136,4	10,4%
SAN ISIDRO	1.087,6	985,3	102,3	10,4%
SAN MIGUEL	1.981,0	1.794,7	186,3	10,4%
SAN NICOLAS	1.091,8	989,1	102,7	10,4%
SAN PEDRO	611,8	554,3	57,5	10,4%
SAN VICENTE	731,0	662,3	68,7	10,4%
SUIPACHA	193,0	174,9	18,2	10,4%
TANDIL	816,5	739,7	76,8	10,4%
TAPALQUE	173,0	156,7	16,3	10,4%
TIGRE	2.168,8	1.964,8	204,0	10,4%
TORDILLO	129,7	117,5	12,2	10,4%
TORNQUIST	196,2	177,8	18,5	10,4%
TRENQUE LAUQUEN	363,9	329,7	34,2	10,4%
TRES ARROYOS	555,9	503,6	52,3	10,4%
TRES DE FEBRERO	1.391,4	1.260,5	130,9	10,4%
TRES LOMAS	184,6	167,2	17,4	10,4%
VEINTICINCO DE MAYO	373,4	338,3	35,1	10,4%
VICENTE LOPEZ	815,4	738,7	76,7	10,4%
VILLA GESELL	381,9	345,9	35,9	10,4%
VILLARINO	424,1	384,2	39,9	10,4%
ZARATE	901,9	817,1	84,8	10,4%
CONSOLIDADO 134 MUNICIPIOS	105.485,8	95.565,4	9.920,4	10,4%

JUEGOS DE AZAR

Los fondos distribuidos a los municipios por coparticipación de Juegos de Azar durante el mes de octubre del corriente año alcanzaron la suma de \$ 30,9 millones, mientras que en el año 2010 fue de \$ 26,7 millones.

Entre los meses de enero y octubre del año 2011 el total de recursos remitidos por este concepto se elevó a \$ 278,4 millones, mientras que en el mismo período de 2010 fue de \$ 218,8 millones, lo cual representó un aumento del 27,3%.

Los montos distribuidos en cada mes y su comparación con respecto al año 2010 se detallan seguidamente:

Juegos de Azar 2011/2010

Mes	2011	2010	Variaciones	
			Absoluta	Porcentual
Enero	24,7	20,0	4,7	23,7
Febrero	23,0	18,6	4,4	23,8
Marzo	24,9	19,9	4,9	24,7
Abril	33,4	23,8	9,6	40,4
Mayo	29,9	24,3	5,6	23,1
Junio	30,2	22,8	7,4	32,7
Julio	27,9	20,3	7,6	37,7
Agosto	26,8	22,1	4,7	21,5
Septiembre	26,6	20,3	6,4	31,4
Octubre	30,9	26,7	4,2	15,6
Total	278,4	218,8	59,7	27,3
Promedio	27,8	21,9		

En millones de pesos.

Asimismo, el promedio mensual de transferencias por Juegos de Azar fue de \$ 27,8 millones en 2011, en tanto que en el año anterior se situó en \$ 21,9 millones.

Juegos de Azar 2011/2010

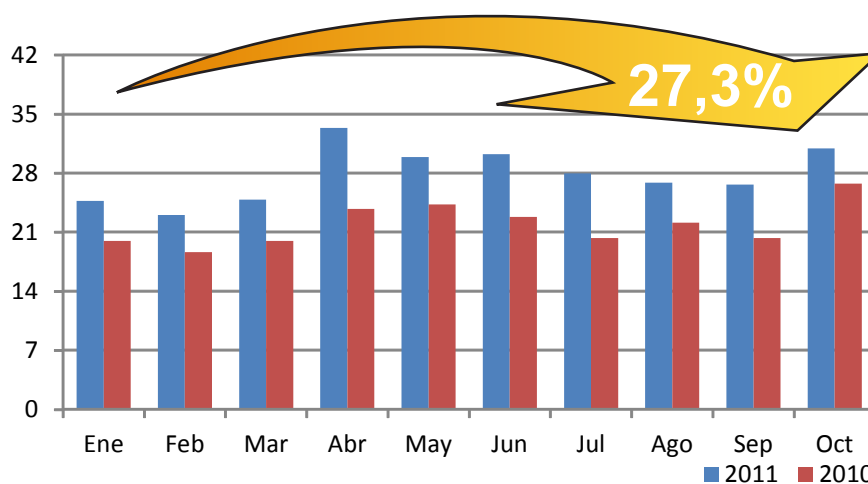

En millones de pesos.

**JUEGOS DE AZAR
OCTUBRE 2011/2010**

En miles de pesos.

Municipio	Octubre		Variaciones	
	2011	2010	Absoluta	Porcentual
ADOLFO ALSINA	157,6	121,2	36,3	29,9%
ADOLFO GONZALES CHAVES	95,7	82,7	13,1	15,8%
ALBERTI	44,3	37,0	7,3	19,8%
ALMIRANTE BROWN	651,2	618,5	32,6	5,3%
ARRECIFES	140,1	113,7	26,4	23,3%
AVELLANEDA	384,2	332,5	51,8	15,6%
AYACUCHO	177,4	149,4	28,0	18,7%
AZUL	282,1	236,8	45,3	19,1%
BAHIA BLANCA	404,7	341,5	63,2	18,5%
BALCARCE	187,7	160,3	27,3	17,0%
BARADERO	113,9	92,8	21,1	22,7%
BENITO JUAREZ	177,3	144,6	32,6	22,5%
BERAZATEGUI	435,6	394,4	41,3	10,5%
BERISSO	256,9	222,3	34,6	15,5%
BOLIVAR	199,4	162,0	37,4	23,1%
BRAGADO	203,3	167,8	35,5	21,2%
BRANDSEN	71,7	60,7	11,0	18,2%
CAMPANA	264,2	224,3	39,9	17,8%
CAÑUELAS	113,4	98,5	15,0	15,2%
CAPITAN SARMIENTO	42,8	36,6	6,1	16,8%
CARLOS CASARES	160,7	131,7	29,0	22,0%
CARLOS TEJEDOR	104,7	88,0	16,7	18,9%
CARMEN DE ARECO	37,5	31,4	6,1	19,4%
CASTELLI	63,5	49,9	13,6	27,3%
CHACABUCO	290,4	228,9	61,5	26,8%
CHASCOMUS	251,6	210,2	41,4	19,7%
CHIVILCOY	202,2	157,4	44,7	28,4%
COLON	145,6	119,6	26,0	21,7%
CORONEL DORREGO	152,4	123,6	28,8	23,3%
CORONEL PRINGLES	162,4	134,5	27,9	20,7%
CORONEL ROSALES	151,3	125,2	26,1	20,8%
CORONEL SUAREZ	257,1	205,1	51,9	25,3%
DAIREAUX	138,7	115,4	23,2	20,1%
DOLORES	151,9	120,9	31,0	25,7%
ENSENADA	101,1	84,3	16,8	19,9%
ESCOBAR	292,1	285,3	6,8	2,4%
ESTEBAN ECHEVERRIA	491,4	446,2	45,1	10,1%
EXALTACION DE LA CRUZ	122,8	103,2	19,5	18,9%
EZEIZA	228,5	244,0	(15,4)	-6,3%
FLORENCIO VARELA	593,0	567,6	25,4	4,5%
FLORENTINO AMEGHINO	64,4	51,1	13,2	25,9%
GENERAL ALVARADO	88,6	75,9	12,7	16,7%
GENERAL ALVEAR	88,8	72,3	16,5	22,9%
GENERAL ARENALES	96,7	71,2	25,4	35,7%
GENERAL BELGRANO	113,7	92,1	21,6	23,4%
GENERAL GUIDO	40,3	33,4	6,9	20,6%
GENERAL LA MADRID	129,2	104,3	24,9	23,9%
GENERAL LAS HERAS	60,0	51,4	8,6	16,7%
GENERAL LAVALLE	44,6	37,5	7,0	18,7%
GENERAL MADARIAGA	101,6	85,2	16,5	19,3%
GENERAL PAZ	101,2	81,1	20,1	24,7%
GENERAL PINTO	95,3	76,1	19,2	25,2%
GENERAL PUEYRREDON	652,6	642,3	10,3	1,6%
GENERAL RODRIGUEZ	115,6	110,3	5,2	4,7%
GENERAL SAN MARTIN	500,6	428,7	71,9	16,8%
GENERAL VIAMONTE	112,5	90,8	21,7	23,9%
GENERAL VILLEGAS	239,4	186,9	52,4	28,0%
GUAMINI	113,4	91,4	22,0	24,2%
HIPOLITO YRIGOYEN	71,2	55,5	15,8	28,4%
HURLINGHAM	211,9	187,5	24,3	13,0%
ITUZAINGO	205,7	182,5	23,2	12,8%
JOSE C. PAZ	514,5	454,6	59,9	13,2%
JUNIN	153,6	132,2	21,3	16,1%
LA COSTA	134,9	110,8	24,1	21,7%
LA MATANZA	1.816,7	1.709,4	107,2	6,3%
LA PLATA	805,1	703,4	101,7	14,5%
LANUS	479,8	421,8	58,0	13,8%

**JUEGOS DE AZAR
OCTUBRE 2011/2010**

En miles de pesos.

Municipio	Octubre		Variaciones	
	2011	2010	Absoluta	Porcentual
LAPRIDA	109,6	88,7	20,9	23,6%
LAS FLORES	97,9	79,4	18,4	23,2%
LEANDRO N. ALEM	98,2	81,6	16,6	20,3%
LINCOLN	220,0	183,5	36,5	19,9%
LOBERIA	128,0	108,4	19,6	18,1%
LOBOS	61,0	52,1	8,9	17,1%
LOMAS DE ZAMORA	677,7	643,4	34,3	5,3%
LUJAN	215,4	183,2	32,2	17,6%
MAGDALENA	83,6	70,2	13,4	19,0%
MAIPU	110,2	92,2	18,0	19,5%
MALVINAS ARGENTINAS	990,8	830,0	160,9	19,4%
MAR CHIQUITA	131,9	105,9	26,0	24,6%
MARCOS PAZ	164,1	132,4	31,6	23,9%
MERCEDES	209,3	172,4	36,9	21,4%
MERLO	1.041,3	935,8	105,6	11,3%
MONTE	45,2	37,9	7,3	19,4%
MONTE HERMOSO	41,8	31,9	9,9	31,0%
MORENO	537,3	537,7	(0,4)	-0,1%
MORON	364,3	309,6	54,7	17,7%
NAVARRO	77,1	62,8	14,3	22,7%
NECOCHEA	96,3	77,9	18,4	23,7%
NUEVE DE JULIO	144,3	121,8	22,5	18,5%
OLAVARRIA	304,8	242,7	62,1	25,6%
PATAGONES	275,9	229,4	46,5	20,3%
PEHUAJO	216,9	182,8	34,2	18,7%
PELLEGRINI	47,6	39,4	8,1	20,6%
PERGAMINO	123,5	107,5	16,1	14,9%
PILA	51,5	41,8	9,8	23,4%
PILAR	491,6	441,1	50,5	11,4%
PINAMAR	39,7	29,0	10,7	36,9%
PRESIDENTE PERON	149,8	140,1	9,7	6,9%
PUAN	175,0	141,2	33,9	24,0%
PUNTA INDIO	58,2	47,7	10,5	22,1%
QUILMES	583,2	566,4	16,8	3,0%
RAMALLO	70,6	59,3	11,3	19,0%
RAUCH	104,2	83,7	20,5	24,5%
RIVADAVIA	142,2	116,6	25,6	21,9%
ROJAS	103,0	85,5	17,5	20,5%
ROQUE PEREZ	73,6	59,9	13,6	22,8%
SAAVEDRA	183,0	153,3	29,7	19,3%
SALADILLO	106,8	88,6	18,1	20,5%
SALLIQUELO	67,8	52,1	15,7	30,1%
SALTO	89,9	75,6	14,2	18,8%
SAN ANDRES DE GILES	150,7	123,2	27,5	22,3%
SAN ANTONIO DE ARECO	85,5	71,5	14,0	19,5%
SAN CAYETANO	93,5	77,0	16,5	21,4%
SAN FERNANDO	220,9	200,4	20,5	10,2%
SAN ISIDRO	754,0	599,1	154,8	25,8%
SAN MIGUEL	410,4	378,6	31,8	8,4%
SAN NICOLAS	213,8	191,0	22,7	11,9%
SAN PEDRO	267,4	221,8	45,5	20,5%
SAN VICENTE	132,5	119,8	12,7	10,6%
SUIPACHA	62,2	51,0	11,2	22,0%
TANDIL	286,6	247,9	38,6	15,6%
TAPALQUE	103,8	77,6	26,2	33,8%
TIGRE	1.220,4	967,4	253,0	26,2%
TORDILLO	26,8	21,5	5,3	24,9%
TORNQUIST	85,1	64,0	21,1	32,9%
TRENQUE LAUQUEN	261,2	214,3	46,8	21,8%
TRES ARROYOS	176,7	141,8	34,9	24,6%
TRES DE FEBRERO	320,9	274,0	46,9	17,1%
TRES LOMAS	52,6	44,5	8,1	18,2%
VEINTICINCO DE MAYO	148,6	126,6	22,0	17,4%
VICENTE LOPEZ	598,5	495,7	102,9	20,8%
VILLA GESELL	123,9	101,7	22,2	21,8%
VILLARINO	211,5	167,0	44,5	26,6%
ZARATE	148,6	136,4	12,2	9,0%
CONSOLIDADO 134 MUNICIPIOS	30.913,8	26.746,5	4.167,3	15,6%

**JUEGOS DE AZAR
ACUMULADO A OCTUBRE 2011/2010**

En miles de pesos.

Municipio	Enero - Octubre		Variaciones	
	2011	2010	Absoluta	Porcentual
ADOLFO ALSINA	1.393,8	1.047,2	346,6	33,1%
ADOLFO GONZALES CHAVES	873,1	726,7	146,4	20,1%
ALBERTI	400,0	324,8	75,3	23,2%
ALMIRANTE BROWN	5.906,3	4.611,4	1.294,8	28,1%
ARRECIFES	1.252,9	986,6	266,3	27,0%
AVELLANEDA	3.459,2	2.671,8	787,4	29,5%
AYACUCHO	1.606,0	1.312,5	293,5	22,4%
AZUL	2.544,9	2.062,6	482,4	23,4%
BAHIA BLANCA	3.652,3	2.845,9	806,4	28,3%
BALCARCE	1.694,0	1.363,6	330,4	24,2%
BARADERO	1.016,6	802,4	214,2	26,7%
BENITO JUAREZ	1.593,0	1.275,8	317,3	24,9%
BERAZATEGUI	3.925,2	3.012,3	912,9	30,3%
BERISSO	2.314,0	1.854,8	459,2	24,8%
BOLIVAR	1.787,6	1.429,3	358,3	25,1%
BRAGADO	1.829,5	1.460,1	369,4	25,3%
BRANDSEN	643,0	506,3	136,7	27,0%
CAMPANA	2.367,5	1.869,2	498,3	26,7%
CAÑUELAS	1.016,4	808,5	207,9	25,7%
CAPITAN SARMIENTO	387,4	316,0	71,5	22,6%
CARLOS CASARES	1.446,0	1.160,5	285,5	24,6%
CARLOS TEJEDOR	947,5	769,2	178,3	23,2%
CARMEN DE ARECO	336,1	266,0	70,1	26,4%
CASTELLI	564,5	440,5	124,0	28,1%
CHACABUCO	2.581,0	2.004,8	576,2	28,7%
CHASCOMUS	2.269,0	1.835,9	433,1	23,6%
CHIVILCOY	1.810,6	1.369,7	440,9	32,2%
COLON	1.310,5	1.057,7	252,8	23,9%
CORONEL DORREGO	1.367,9	1.082,2	285,6	26,4%
CORONEL PRINGLES	1.462,2	1.175,4	286,8	24,4%
CORONEL ROSALES	1.358,7	1.085,1	273,6	25,2%
CORONEL SUAREZ	2.296,2	1.815,6	480,6	26,5%
DAIREAUX	1.250,3	1.026,5	223,8	21,8%
DOLORES	1.352,6	1.049,6	303,0	28,9%
ENSENADA	893,1	672,9	220,2	32,7%
ESCOBAR	2.653,5	2.183,5	470,0	21,5%
ESTEBAN ECHEVERRIA	4.420,5	3.507,4	913,2	26,0%
EXALTACION DE LA CRUZ	1.104,0	887,0	217,0	24,5%
EZEIZA	2.140,4	1.882,0	258,4	13,7%
FLORENCIO VARELA	5.346,7	4.102,4	1.244,3	30,3%
FLORENTINO AMEGHINO	573,5	441,9	131,6	29,8%
GENERAL ALVARADO	936,3	716,6	219,7	30,7%
GENERAL ALVEAR	796,7	598,7	198,0	33,1%
GENERAL ARENALES	844,9	617,7	227,1	36,8%
GENERAL BELGRANO	1.017,9	807,7	210,3	26,0%
GENERAL GUIDO	363,8	297,3	66,5	22,4%
GENERAL LA MADRID	1.158,2	918,1	240,1	26,2%
GENERAL LAS HERAS	543,0	452,8	90,2	19,9%
GENERAL LAVALLE	403,3	331,1	72,2	21,8%
GENERAL MADARIAGA	914,2	726,4	187,8	25,9%
GENERAL PAZ	903,9	708,6	195,3	27,6%
GENERAL PINTO	849,8	657,6	192,2	29,2%
GENERAL PUEYRRREDON	6.892,6	5.541,0	1.351,5	24,4%
GENERAL RODRIGUEZ	1.049,5	863,1	186,4	21,6%
GENERAL SAN MARTIN	4.474,5	3.395,5	1.079,0	31,8%
GENERAL VIAMONTE	1.005,1	781,9	223,1	28,5%
GENERAL VILLEGAS	2.123,6	1.622,7	500,9	30,9%
GUAMINI	1.016,1	800,7	215,5	26,9%
HIPOLITO YRIGOYEN	631,7	484,0	147,7	30,5%
HURLINGHAM	1.913,7	1.495,6	418,2	28,0%
ITUZAINGO	1.847,6	1.464,6	383,0	26,2%
JOSE C. PAZ	4.561,3	3.502,0	1.059,4	30,3%
JUNIN	1.379,4	1.122,2	257,2	22,9%
LA COSTA	1.191,2	905,7	285,6	31,5%
LA MATANZA	16.499,2	12.869,4	3.629,8	28,2%
LA PLATA	7.283,1	5.663,5	1.619,7	28,6%
LANUS	4.310,7	3.297,4	1.013,3	30,7%

**JUEGOS DE AZAR
ACUMULADO A OCTUBRE 2011/2010**

En miles de pesos.

Municipio	Enero - Octubre		Variaciones	
	2011	2010	Absoluta	Porcentual
LAPRIDA	982,6	780,0	202,6	26,0%
LAS FLORES	875,5	692,8	182,7	26,4%
LEANDRO N. ALEM	882,9	712,6	170,3	23,9%
LINCOLN	1.985,6	1.628,8	356,8	21,9%
LOBERIA	1.161,2	943,0	218,2	23,1%
LOBOS	535,7	429,0	106,6	24,9%
LOMAS DE ZAMORA	6.150,3	4.827,9	1.322,3	27,4%
LUJAN	1.955,1	1.558,3	396,8	25,5%
MAGDALENA	752,8	605,9	146,9	24,2%
MAIPU	997,0	811,5	185,5	22,9%
MALVINAS ARGENTINAS	8.902,4	6.773,9	2.128,5	31,4%
MAR CHIQUITA	1.176,9	928,3	248,6	26,8%
MARCOS PAZ	1.444,3	1.075,7	368,6	34,3%
MERCEDES	1.874,0	1.490,8	383,2	25,7%
MERLO	9.427,1	7.273,5	2.153,7	29,6%
MONTE	405,0	318,8	86,2	27,0%
MONTE HERMOSO	395,8	314,0	81,8	26,1%
MORENO	4.901,6	3.888,6	1.013,0	26,0%
MORON	3.292,2	2.577,5	714,7	27,7%
NAVARRO	689,1	545,4	143,7	26,4%
NECOCHEA	871,2	621,3	249,8	40,2%
NUEVE DE JULIO	1.301,6	1.058,4	243,2	23,0%
OLAVARRIA	2.737,9	2.090,1	647,8	31,0%
PATAGONES	2.483,0	1.992,2	490,8	24,6%
PEHUAJO	1.959,0	1.580,2	378,9	24,0%
PELLEGRINI	428,9	350,3	78,6	22,4%
PERGAMINO	1.117,3	871,3	246,0	28,2%
PILA	462,3	369,4	92,8	25,1%
PILAR	4.432,3	3.397,5	1.034,8	30,5%
PINAMAR	465,2	327,3	137,9	42,1%
PRESIDENTE PERON	1.350,2	1.086,1	264,1	24,3%
PUAN	1.570,1	1.251,9	318,2	25,4%
PUNTA INDIO	522,1	412,0	110,1	26,7%
QUILMES	5.321,8	4.193,0	1.128,8	26,9%
RAMALLO	637,7	497,1	140,6	28,3%
RAUCH	931,3	739,4	191,9	26,0%
RIVADAVIA	1.278,5	1.015,2	263,3	25,9%
ROJAS	928,4	746,3	182,0	24,4%
ROQUE PEREZ	660,4	532,6	127,8	24,0%
SAAVEDRA	1.658,4	1.365,0	293,4	21,5%
SALADILLO	958,8	763,0	195,8	25,7%
SALLIQUELO	599,8	456,3	143,5	31,5%
SALTO	809,3	643,6	165,7	25,8%
SAN ANDRES DE GILES	1.350,7	1.069,0	281,7	26,4%
SAN ANTONIO DE ARECO	770,6	616,6	154,0	25,0%
SAN CAYETANO	842,7	673,2	169,4	25,2%
SAN FERNANDO	2.002,8	1.570,8	432,0	27,5%
SAN ISIDRO	6.686,0	5.189,7	1.496,3	28,8%
SAN MIGUEL	3.736,9	3.019,0	717,9	23,8%
SAN NICOLAS	1.924,5	1.537,4	387,1	25,2%
SAN PEDRO	2.394,5	1.889,3	505,2	26,7%
SAN VICENTE	1.198,9	964,0	234,9	24,4%
SUIPACHA	558,2	445,9	112,3	25,2%
TANDIL	2.502,2	1.980,2	522,0	26,4%
TAPALQUE	912,0	683,5	228,5	33,4%
TIGRE	9.908,3	7.697,5	2.210,8	28,7%
TORDILLO	239,5	179,6	59,9	33,3%
TORNQUIST	713,0	539,5	173,5	32,2%
TRENQUE LAUQUEN	2.347,5	1.828,7	518,8	28,4%
TRES ARROYOS	1.589,6	1.233,7	355,8	28,8%
TRES DE FEBRERO	2.885,9	2.184,8	701,0	32,1%
TRES LOMAS	477,1	393,3	83,8	21,3%
VEINTICINCO DE MAYO	1.344,3	1.098,0	246,3	22,4%
VICENTE LOPEZ	5.377,6	4.343,3	1.034,4	23,8%
VILLA GESELL	1.122,8	874,9	248,0	28,3%
VILLARINO	1.872,8	1.436,3	436,5	30,4%
ZARATE	1.348,2	1.054,0	294,2	27,9%
CONSOLIDADO 134 MUNICIPIOS	278.438,1	218.783,3	59.654,8	27,3%

FONDO DE FORTALECIMIENTO DE PROGRAMAS SOCIALES Y SANEAMIENTO AMBIENTAL

El Fondo de Fortalecimiento de Programas Sociales fue creado en el año 2004 por la Ley N° 13.163. La Ley N° 13.403 de Presupuesto para el Ejercicio 2006 modificó el mencionado Fondo, el cual pasó a denominarse Fondo de Fortalecimiento de Programas Sociales y Saneamiento Ambiental, estableciéndose que la distribución de los recursos del mismo se realice entre los municipios de la siguiente manera: el 80% de los fondos son asignados a Asistencia Social, y el 20% restante se destina a Tratamiento y Disposición Final de Residuos.

Con respecto a los recursos distribuidos por el Fondo de Fortalecimiento de Programas Sociales y Saneamiento Ambiental con destino a la atención de servicios de Asistencia Social, el total transferido en el ejercicio 2011 fue de \$ 214,9 millones, mientras que en el año 2010 alcanzó la suma de \$ 183,4 millones.

Fondo de Fortalecimiento de Programas Sociales y Saneamiento Ambiental - Asistencia Social

Mes	2011	2010	Variaciones	
			Absoluta	Porcentual
Enero	17,1	29,9	-12,8	-42,9
Febrero	23,6	12,7	10,9	86,3
Marzo	21,9	20,5	1,3	6,6
Abril	16,2	16,1	0,1	0,8
Mayo	21,4	15,5	5,9	38,3
Junio	25,5	15,3	10,2	66,8
Julio	21,5	24,7	-3,2	-13,1
Agosto	22,1	14,9	7,2	48,5
Septiembre	26,1	11,2	14,8	132,1
Octubre	19,6	22,8	-3,1	-13,8
Total	214,9	183,4	31,4	17,1
Promedio	21,5	18,3		

En millones de pesos.

En el siguiente gráfico se observan las transferencias realizadas por este concepto en el año 2011, y su comparación con el año anterior:

Fondo de Fortalecimiento de Programas Sociales y Saneamiento Ambiental - Asistencia Social

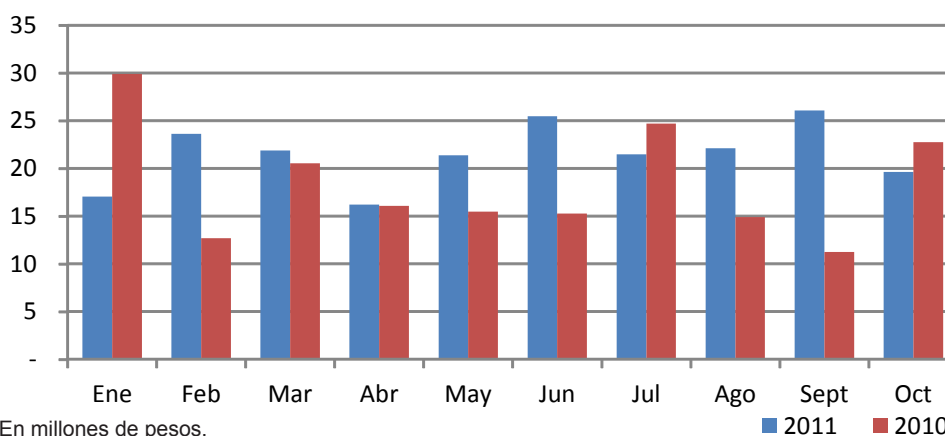

Además de los recursos asignados al Tratamiento y Disposición Final de Residuos por el Fondo de Fortalecimiento de Programas Sociales y Saneamiento Ambiental, el 5% de la recaudación del Impuesto sobre los Ingresos Brutos en el tramo descentralizado tiene la misma finalidad a partir de la modificación introducida a la Ley N° 13.010 con vigencia desde el ejercicio 2006.

La distribución de los fondos anteriormente referidos es realizada a los municipios de acuerdo a coeficientes elaborados sobre la base de los datos de población de cada comuna. En el caso de las jurisdicciones cuya disposición final de residuos se efectúe según lo normado por el Decreto-Ley N° 9111/78, las transferencias son practicadas directamente a C.E.A.M.S.E. por cuenta de los mismos en función de las toneladas de residuos generadas mensualmente, según lo establecido en el Decreto N° 1966/06.

Fondo de Fortalecimiento de Programas Sociales y Saneamiento Ambiental - Tratamiento y Disposición Final de Residuos

Mes	2011	2010	Variaciones	
			Absoluta	Porcentual
Enero	6,3	7,2	-0,9	-13,0%
Febrero	6,5	5,4	1,1	19,5%
Marzo	5,7	6,0	-0,3	-4,7%
Abril	6,1	5,9	0,1	2,3%
Mayo	6,0	5,6	0,5	8,1%
Junio	6,9	5,7	1,2	20,4%
Julio	6,3	6,3	0,0	0,3%
Agosto	6,3	5,5	0,7	13,6%
Septiembre	7,0	5,4	1,6	29,9%
Octubre	6,3	6,3	0,0	0,2%
Total	63,3	59,3	4,0	6,7%
Promedio	6,3	5,9		

En millones de pesos.

El total de recursos destinados al Tratamiento y Disposición Final de Residuos distribuido al mes de octubre del año 2011 alcanzó un total de \$ 63,3 millones, mientras que en el mismo período del año anterior llegó a \$ 59,3 millones, lo cual representa una variación del 6,7%.

En el siguiente gráfico se observan las transferencias realizadas por este concepto en los meses transcurridos, y su comparación con el año anterior:

Fondo de Fortalecimiento de Programas Sociales y Saneamiento Ambiental - Tratamiento y Disposición Final de Residuos

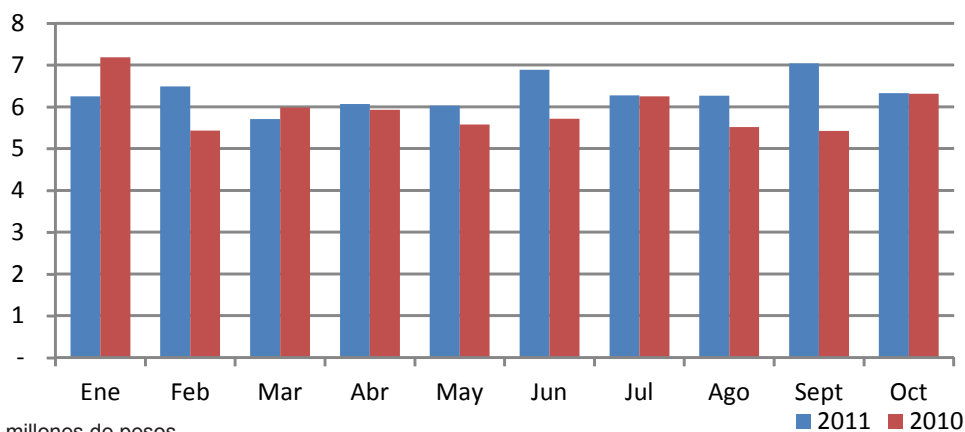

En millones de pesos.

**FONDO DE FORTALECIMIENTO DE PROGRAMAS SOCIALES Y SANEAMIENTO
AMBIENTAL - ASISTENCIA SOCIAL - OCTUBRE 2011/2010**

En miles de pesos.

Municipio	Octubre		Variaciones	
	2011	2010	Absoluta	Porcentual
ADOLFO ALSINA	15,8	18,3	(2,5)	-13,8%
ADOLFO GONZALES CHAVES	11,1	12,8	(1,8)	-13,8%
ALBERTI	7,7	9,0	(1,2)	-13,8%
ALMIRANTE BROWN	829,3	962,5	(133,2)	-13,8%
ARRECIFES	28,4	32,9	(4,6)	-13,8%
AVELLANEDA	403,3	468,0	(64,8)	-13,8%
AYACUCHO	18,4	21,3	(2,9)	-13,8%
AZUL	68,4	79,4	(11,0)	-13,8%
BAHIA BLANCA	255,0	296,0	(40,9)	-13,8%
BALCARCE	52,4	60,8	(8,4)	-13,8%
BARADERO	35,3	41,0	(5,7)	-13,8%
BENITO JUAREZ	14,3	16,5	(2,3)	-13,8%
BERAZATEGUI	455,0	528,1	(73,1)	-13,8%
BERISSO	121,0	140,4	(19,4)	-13,8%
BOLIVAR	28,8	33,4	(4,6)	-13,8%
BRAGADO	27,6	32,0	(4,4)	-13,8%
BRANDSEN	28,7	33,3	(4,6)	-13,8%
CAMPANA	127,3	147,8	(20,4)	-13,8%
CAÑUELAS	57,9	67,2	(9,3)	-13,8%
CAPITAN SARMIENTO	14,4	16,7	(2,3)	-13,8%
CARLOS CASARES	19,8	23,0	(3,2)	-13,8%
CARLOS TEJEDOR	12,4	14,4	(2,0)	-13,8%
CARMEN DE ARECO	10,7	12,4	(1,7)	-13,8%
CASTELLI	12,8	14,8	(2,0)	-13,8%
CHACABUCO	37,7	43,7	(6,0)	-13,8%
CHASCOMUS	35,1	40,7	(5,6)	-13,8%
CHIVILCOY	40,2	46,6	(6,5)	-13,8%
COLON	25,1	29,2	(4,0)	-13,8%
CORONEL DORREGO	15,8	18,3	(2,5)	-13,8%
CORONEL PRINGLES	29,3	34,0	(4,7)	-13,8%
CORONEL ROSALES	26,2	30,4	(4,2)	-13,8%
CORONEL SUAREZ	33,4	38,7	(5,4)	-13,8%
DAIREAUX	17,8	20,7	(2,9)	-13,8%
DOLORES	30,2	35,0	(4,8)	-13,8%
ENSENADA	82,0	95,1	(13,2)	-13,8%
ESCOBAR	340,9	395,6	(54,7)	-13,8%
ESTEBAN ECHEVERRIA	428,9	497,8	(68,9)	-13,8%
EXALTACION DE LA CRUZ	31,9	37,1	(5,1)	-13,8%
EZEIZA	252,0	292,4	(40,5)	-13,8%
FLORENCIO VARELA	785,5	911,6	(126,1)	-13,8%
FLORENTINO AMEGHINO	6,8	7,9	(1,1)	-13,8%
GENERAL ALVARADO	40,3	46,8	(6,5)	-13,8%
GENERAL ALVEAR	11,3	13,1	(1,8)	-13,8%
GENERAL ARENALES	14,1	16,3	(2,3)	-13,8%
GENERAL BELGRANO	13,0	15,0	(2,1)	-13,8%
GENERAL GUIDO	2,3	2,6	(0,4)	-13,8%
GENERAL LA MADRID	7,7	9,0	(1,2)	-13,8%
GENERAL LAS HERAS	14,3	16,6	(2,3)	-13,8%
GENERAL LAVALLE	4,0	4,7	(0,6)	-13,8%
GENERAL MADARIAGA	20,7	24,1	(3,3)	-13,8%
GENERAL PAZ	12,1	14,0	(1,9)	-13,8%
GENERAL PINTO	11,8	13,7	(1,9)	-13,8%
GENERAL PUEYRREDON	647,2	751,2	(103,9)	-13,8%
GENERAL RODRIGUEZ	115,5	134,1	(18,6)	-13,8%
GENERAL SAN MARTIN	518,1	601,3	(83,2)	-13,8%
GENERAL VIAMONTE	18,3	21,2	(2,9)	-13,8%
GENERAL VILLEGAS	33,4	38,8	(5,4)	-13,8%
GUAMINI	7,3	8,4	(1,2)	-13,8%
HIPOLITO YRIGOYEN	7,1	8,3	(1,1)	-13,8%
HURLINGHAM	191,3	222,0	(30,7)	-13,8%
ITUZAINGO	168,7	195,8	(27,1)	-13,8%
JOSE C. PAZ	497,8	577,8	(79,9)	-13,8%
JUNIN	110,6	128,3	(17,8)	-13,8%
LA COSTA	69,6	80,8	(11,2)	-13,8%
LA MATANZA	2.025,6	2.350,9	(325,2)	-13,8%
LA PLATA	751,8	872,6	(120,7)	-13,8%
LANUS	545,9	633,5	(87,6)	-13,8%

**FONDO DE FORTALECIMIENTO DE PROGRAMAS SOCIALES Y SANEAMIENTO
AMBIENTAL - ASISTENCIA SOCIAL - OCTUBRE 2011/2010**

En miles de pesos.

Municipio	Octubre		Variaciones	
	2011	2010	Absoluta	Porcentual
LAPRIDA	9,9	11,5	(1,6)	-13,8%
LAS FLORES	17,9	20,7	(2,9)	-13,8%
LEANDRO N. ALEM	21,0	24,4	(3,4)	-13,8%
LINCOLN	37,5	43,5	(6,0)	-13,8%
LOBERIA	12,1	14,1	(1,9)	-13,8%
LOBOS	31,5	36,5	(5,1)	-13,8%
LOMAS DE ZAMORA	907,1	1.052,8	(145,7)	-13,8%
LUJAN	100,4	116,6	(16,1)	-13,8%
MAGDALENA	20,2	23,4	(3,2)	-13,8%
MAIPU	9,5	11,1	(1,5)	-13,8%
MALVINAS ARGENTINAS	569,1	660,5	(91,4)	-13,8%
MAR CHIQUITA	16,2	18,8	(2,6)	-13,8%
MARCOS PAZ	79,3	92,0	(12,7)	-13,8%
MERCEDES	66,7	77,4	(10,7)	-13,8%
MERLO	904,7	1.050,0	(145,3)	-13,8%
MONTE	21,0	24,4	(3,4)	-13,8%
MONTE HERMOSO	4,5	5,2	(0,7)	-13,8%
MORENO	733,2	850,9	(117,7)	-13,8%
MORON	331,5	384,8	(53,2)	-13,8%
NAVARRO	16,3	18,9	(2,6)	-13,8%
NECOCHEA	91,1	105,7	(14,6)	-13,8%
NUEVE DE JULIO	42,1	48,8	(6,8)	-13,8%
OLAVARRIA	97,8	113,5	(15,7)	-13,8%
PATAGONES	36,3	42,1	(5,8)	-13,8%
PEHUAJO	40,7	47,2	(6,5)	-13,8%
PELLEGRINI	4,9	5,6	(0,8)	-13,8%
PERGAMINO	94,2	109,3	(15,1)	-13,8%
PILA	2,3	2,7	(0,4)	-13,8%
PILAR	478,2	555,0	(76,8)	-13,8%
PINAMAR	20,6	23,9	(3,3)	-13,8%
PRESIDENTE PERON	146,0	169,5	(23,4)	-13,8%
PUAN	8,1	9,4	(1,3)	-13,8%
PUNTA INDIO	8,2	9,6	(1,3)	-13,8%
QUILMES	840,9	975,9	(135,0)	-13,8%
RAMALLO	32,1	37,3	(5,2)	-13,8%
RAUCH	11,2	13,0	(1,8)	-13,8%
RIVADAVIA	13,6	15,8	(2,2)	-13,8%
ROJAS	19,2	22,3	(3,1)	-13,8%
ROQUE PEREZ	11,6	13,5	(1,9)	-13,8%
SAAVEDRA	12,0	14,0	(1,9)	-13,8%
SALADILLO	33,2	38,5	(5,3)	-13,8%
SALLIQUELO	7,0	8,1	(1,1)	-13,8%
SALTO	32,9	38,2	(5,3)	-13,8%
SAN ANDRES DE GILES	26,5	30,7	(4,2)	-13,8%
SAN ANTONIO DE ARECO	17,8	20,7	(2,9)	-13,8%
SAN CAYETANO	7,5	8,7	(1,2)	-13,8%
SAN FERNANDO	225,5	261,7	(36,2)	-13,8%
SAN ISIDRO	313,5	363,8	(50,3)	-13,8%
SAN MIGUEL	401,4	465,9	(64,5)	-13,8%
SAN NICOLAS	156,1	181,2	(25,1)	-13,8%
SAN PEDRO	78,1	90,7	(12,5)	-13,8%
SAN VICENTE	83,0	96,3	(13,3)	-13,8%
SUIPACHA	7,6	8,8	(1,2)	-13,8%
TANDIL	96,5	112,0	(15,5)	-13,8%
TAPALQUE	11,9	13,9	(1,9)	-13,8%
TIGRE	527,3	612,0	(84,7)	-13,8%
TORDILLO	2,3	2,6	(0,4)	-13,8%
TORNQUIST	8,2	9,5	(1,3)	-13,8%
TRENQUE LAUQUEN	38,1	44,2	(6,1)	-13,8%
TRES ARROYOS	57,3	66,5	(9,2)	-13,8%
TRES DE FEBRERO	340,9	395,7	(54,7)	-13,8%
TRES LOMAS	4,1	4,7	(0,7)	-13,8%
VEINTICINCO DE MAYO	35,5	41,2	(5,7)	-13,8%
VICENTE LOPEZ	182,6	212,0	(29,3)	-13,8%
VILLA GESELL	30,1	35,0	(4,8)	-13,8%
VILLARINO	43,4	50,4	(7,0)	-13,8%
ZARATE	186,7	216,7	(30,0)	-13,8%
CONSOLIDADO 134 MUNICIPIOS	19.610,0	22.758,7	(3.148,7)	-13,8%

**FONDO DE FORTALECIMIENTO DE PROGRAMAS SOCIALES Y SANEAMIENTO
AMBIENTAL - ASISTENCIA SOCIAL - ACUMULADO A OCTUBRE 2011/2010**

En miles de pesos.

Municipio	Enero - Octubre		Variaciones	
	2011	2010	Absoluta	Porcentual
ADOLFO ALSINA	173,0	147,7	25,3	17,1%
ADOLFO GONZALES CHAVES	121,2	103,5	17,7	17,1%
ALBERTI	84,7	72,3	12,4	17,1%
ALMIRANTE BROWN	9.086,1	7.758,0	1.328,1	17,1%
ARRECIFES	310,7	265,3	45,4	17,1%
AVELLANEDA	4.418,4	3.772,6	645,8	17,1%
AYACUCHO	201,1	171,7	29,4	17,1%
AZUL	749,2	639,7	109,5	17,1%
BAHIA BLANCA	2.794,1	2.385,7	408,4	17,1%
BALCARCE	573,9	490,0	83,9	17,1%
BARADERO	386,7	330,2	56,5	17,1%
BENITO JUAREZ	156,2	133,4	22,8	17,1%
BERAZATEGUI	4.985,4	4.256,7	728,7	17,1%
BERISSO	1.325,6	1.131,9	193,8	17,1%
BOLIVAR	315,6	269,5	46,1	17,1%
BRAGADO	302,5	258,3	44,2	17,1%
BRANDSEN	314,5	268,6	46,0	17,1%
CAMPANA	1.395,0	1.191,1	203,9	17,1%
CAÑUELAS	634,5	541,7	92,7	17,1%
CAPITAN SARMIENTO	157,7	134,7	23,1	17,1%
CARLOS CASARES	217,2	185,5	31,7	17,1%
CARLOS TEJEDOR	135,6	115,8	19,8	17,1%
CARMEN DE ARECO	117,1	100,0	17,1	17,1%
CASTELLI	139,9	119,4	20,4	17,1%
CHACABUCO	412,5	352,2	60,3	17,1%
CHASCOMUS	384,4	328,2	56,2	17,1%
CHIVILCOY	440,2	375,9	64,3	17,1%
COLON	275,2	235,0	40,2	17,1%
CORONEL DORREGO	173,2	147,9	25,3	17,1%
CORONEL PRINGLES	321,2	274,3	46,9	17,1%
CORONEL ROSALES	287,0	245,1	42,0	17,1%
CORONEL SUAREZ	365,7	312,2	53,4	17,1%
DAIREAUX	195,3	166,8	28,5	17,1%
DOLORES	330,7	282,3	48,3	17,1%
ENSENADA	898,1	766,8	131,3	17,1%
ESCOBAR	3.734,5	3.188,7	545,9	17,1%
ESTEBAN ECHEVERRIA	4.699,0	4.012,2	686,8	17,1%
EXALTACION DE LA CRUZ	350,0	298,8	51,2	17,1%
EZEIZA	2.760,6	2.357,1	403,5	17,1%
FLORENCIO VARELA	8.606,1	7.348,2	1.257,9	17,1%
FLORENTINO AMEGHINO	74,8	63,8	10,9	17,1%
GENERAL ALVARADO	441,5	377,0	64,5	17,1%
GENERAL ALVEAR	123,8	105,7	18,1	17,1%
GENERAL ARENALES	154,3	131,7	22,5	17,1%
GENERAL BELGRANO	142,0	121,3	20,8	17,1%
GENERAL GUIDO	24,7	21,1	3,6	17,1%
GENERAL LA MADRID	84,9	72,5	12,4	17,1%
GENERAL LAS HERAS	156,6	133,7	22,9	17,1%
GENERAL LAVALLE	44,3	37,8	6,5	17,1%
GENERAL MADARIAGA	227,3	194,1	33,2	17,1%
GENERAL PAZ	132,3	113,0	19,3	17,1%
GENERAL PINTO	128,9	110,1	18,8	17,1%
GENERAL PUEYRREDON	7.091,2	6.054,7	1.036,5	17,1%
GENERAL RODRIGUEZ	1.265,9	1.080,9	185,0	17,1%
GENERAL SAN MARTIN	5.676,2	4.846,5	829,7	17,1%
GENERAL VIAMONTE	200,0	170,8	29,2	17,1%
GENERAL VILLEGAS	366,1	312,6	53,5	17,1%
GUAMINI	79,7	68,1	11,7	17,1%
HIPOLITO YRIGOYEN	78,0	66,6	11,4	17,1%
HURLINGHAM	2.095,7	1.789,3	306,3	17,1%
ITUZAINGO	1.848,2	1.578,0	270,1	17,1%
JOSE C. PAZ	5.454,4	4.657,2	797,3	17,1%
JUNIN	1.211,3	1.034,3	177,1	17,1%
LA COSTA	762,7	651,2	111,5	17,1%
LA MATANZA	22.193,1	18.949,2	3.243,9	17,1%
LA PLATA	8.237,4	7.033,4	1.204,0	17,1%
LANUS	5.980,6	5.106,4	874,2	17,1%

**FONDO DE FORTALECIMIENTO DE PROGRAMAS SOCIALES Y SANEAMIENTO
AMBIENTAL - ASISTENCIA SOCIAL - ACUMULADO A OCTUBRE 2011/2010**

En miles de pesos.

Municipio	Enero - Octubre		Variaciones	
	2011	2010	Absoluta	Porcentual
LAPRIDA	108,7	92,8	15,9	17,1%
LAS FLORES	195,7	167,1	28,6	17,1%
LEANDRO N. ALEM	229,9	196,3	33,6	17,1%
LINCOLN	410,4	350,4	60,0	17,1%
LOBERIA	132,8	113,4	19,4	17,1%
LOBOS	344,8	294,4	50,4	17,1%
LOMAS DE ZAMORA	9.938,4	8.485,7	1.452,7	17,1%
LUJAN	1.100,5	939,6	160,9	17,1%
MAGDALENA	220,9	188,6	32,3	17,1%
MAIPU	104,4	89,2	15,3	17,1%
MALVINAS ARGENTINAS	6.235,6	5.324,2	911,4	17,1%
MAR CHIQUITA	177,0	151,2	25,9	17,1%
MARCOS PAZ	868,9	741,9	127,0	17,1%
MERCEDES	730,7	623,9	106,8	17,1%
MERLO	9.911,9	8.463,1	1.448,8	17,1%
MONTE	230,1	196,5	33,6	17,1%
MONTE HERMOSO	49,2	42,0	7,2	17,1%
MORENO	8.033,3	6.859,1	1.174,2	17,1%
MORON	3.632,5	3.101,5	531,0	17,1%
NAVARRO	178,1	152,1	26,0	17,1%
NECOCHEA	998,2	852,3	145,9	17,1%
NUEVE DE JULIO	460,9	393,5	67,4	17,1%
OLAVARRIA	1.071,7	915,0	156,6	17,1%
PATAGONES	397,3	339,2	58,1	17,1%
PEHUAJO	446,0	380,8	65,2	17,1%
PELLEGRINI	53,3	45,5	7,8	17,1%
PERGAMINO	1.031,7	880,9	150,8	17,1%
PILA	25,6	21,8	3,7	17,1%
PILAR	5.239,6	4.473,7	765,9	17,1%
PINAMAR	225,8	192,8	33,0	17,1%
PRESIDENTE PERON	1.600,0	1.366,1	233,9	17,1%
PUAN	88,9	75,9	13,0	17,1%
PUNTA INDIO	90,2	77,0	13,2	17,1%
QUILMES	9.213,2	7.866,6	1.346,7	17,1%
RAMALLO	352,1	300,7	51,5	17,1%
RAUCH	122,7	104,7	17,9	17,1%
RIVADAVIA	149,1	127,3	21,8	17,1%
ROJAS	210,1	179,4	30,7	17,1%
ROQUE PEREZ	127,2	108,6	18,6	17,1%
SAAVEDRA	131,7	112,5	19,3	17,1%
SALADILLO	363,5	310,4	53,1	17,1%
SALLIQUELO	76,5	65,3	11,2	17,1%
SALTO	360,7	308,0	52,7	17,1%
SAN ANDRES DE GILES	289,8	247,5	42,4	17,1%
SAN ANTONIO DE ARECO	195,3	166,8	28,5	17,1%
SAN CAYETANO	82,1	70,1	12,0	17,1%
SAN FERNANDO	2.470,8	2.109,6	361,1	17,1%
SAN ISIDRO	3.434,6	2.932,6	502,0	17,1%
SAN MIGUEL	4.398,2	3.755,3	642,9	17,1%
SAN NICOLAS	1.710,2	1.460,2	250,0	17,1%
SAN PEDRO	856,2	731,0	125,1	17,1%
SAN VICENTE	908,8	776,0	132,8	17,1%
SUIPACHA	83,1	71,0	12,2	17,1%
TANDIL	1.057,5	902,9	154,6	17,1%
TAPALQUE	130,8	111,7	19,1	17,1%
TIGRE	5.777,6	4.933,1	844,5	17,1%
TORDILLO	24,7	21,1	3,6	17,1%
TORNQUIST	89,4	76,3	13,1	17,1%
TRENQUE LAUQUEN	417,0	356,1	61,0	17,1%
TRES ARROYOS	627,8	536,0	91,8	17,1%
TRES DE FEBRERO	3.735,2	3.189,2	546,0	17,1%
TRES LOMAS	44,7	38,2	6,5	17,1%
VEINTICINCO DE MAYO	389,1	332,2	56,9	17,1%
VICENTE LOPEZ	2.001,1	1.708,6	292,5	17,1%
VILLA GESELL	330,0	281,8	48,2	17,1%
VILLARINO	475,9	406,3	69,6	17,1%
ZARATE	2.046,0	1.747,0	299,1	17,1%
CONSOLIDADO 134 MUNICIPIOS	214.851,2	183.447,0	31.404,2	17,1%

**TRANSFERENCIAS CON DESTINO AL TRATAMIENTO
Y DISPOSICIÓN FINAL DE RESIDUOS
OCTUBRE 2011/2010**

En miles de pesos.

Municipio	Octubre		Variaciones	
	2011	2010	Absoluta	Porcentual
ADOLFO ALSINA	7,3	8,1	(0,9)	-10,5%
ADOLFO GONZALES CHAVES	5,4	6,0	(0,6)	-10,0%
ALBERTI	4,7	5,2	(0,5)	-8,8%
ALMIRANTE BROWN	361,2	356,4	4,8	1,3%
ARRECIFES	13,4	14,7	(1,3)	-8,8%
AVELLANEDA	275,3	257,8	17,5	6,8%
AYACUCHO	9,0	10,0	(1,0)	-9,5%
AZUL	29,6	32,7	(3,0)	-9,3%
BAHIA BLANCA	145,0	159,3	(14,3)	-9,0%
BALCARCE	20,0	22,1	(2,1)	-9,5%
BARADERO	14,2	15,6	(1,5)	-9,3%
BENITO JUAREZ	9,0	10,0	(1,0)	-9,5%
BERAZATEGUI	151,3	141,4	9,9	7,0%
BERISSO	29,3	26,9	2,4	8,8%
BOLIVAR	14,9	16,5	(1,6)	-9,7%
BRAGADO	18,9	20,9	(2,0)	-9,5%
BRANDSEN	8,1	7,8	0,3	4,0%
CAMPANA	43,9	48,1	(4,1)	-8,6%
CAÑUELAS	23,1	25,1	(2,0)	-8,0%
CAPITAN SARMIENTO	6,5	7,1	(0,6)	-8,8%
CARLOS CASARES	10,0	11,0	(1,0)	-9,5%
CARLOS TEJEDOR	5,1	5,6	(0,6)	-10,1%
CARMEN DE ARECO	6,9	7,6	(0,7)	-8,8%
CASTELLI	3,9	4,3	(0,4)	-8,8%
CHACABUCO	21,5	23,8	(2,2)	-9,4%
CHASCOMUS	18,9	20,8	(1,9)	-9,2%
CHIVILCOY	29,1	32,0	(2,9)	-9,1%
COLON	11,2	12,4	(1,2)	-9,4%
CORONEL DORREGO	7,2	7,9	(0,8)	-9,7%
CORONEL PRINGLES	11,2	12,3	(1,2)	-9,4%
CORONEL ROSALES	28,7	31,7	(2,9)	-9,3%
CORONEL SUAREZ	17,2	19,0	(1,7)	-9,2%
DAIREAUX	7,6	8,5	(0,8)	-9,7%
DOLORES	12,3	13,6	(1,3)	-9,4%
ENSENADA	-	-	-	---
ESCOBAR	99,1	107,5	(8,4)	-7,8%
ESTEBAN ECHEVERRIA	142,2	142,4	(0,3)	-0,2%
EXALTACION DE LA CRUZ	13,5	14,6	(1,2)	-7,9%
EZEIZA	61,3	55,1	6,2	11,3%
FLORENCIO VARELA	164,1	155,9	8,2	5,3%
FLORENTINO AMEGHINO	4,0	4,4	(0,4)	-8,8%
GENERAL ALVARADO	17,8	19,4	(1,6)	-8,5%
GENERAL ALVEAR	5,3	5,9	(0,5)	-8,8%
GENERAL ARENALES	6,7	7,5	(0,7)	-9,8%
GENERAL BELGRANO	7,9	8,7	(0,8)	-8,8%
GENERAL GUIDO	1,2	1,4	(0,1)	-8,8%
GENERAL LA MADRID	5,1	5,6	(0,5)	-8,8%
GENERAL LAS HERAS	6,5	7,1	(0,6)	-8,8%
GENERAL LAVALLE	1,4	1,5	(0,1)	-8,8%
GENERAL MADARIAGA	8,8	9,7	(0,9)	-8,8%
GENERAL PAZ	5,4	5,9	(0,5)	-8,8%
GENERAL PINTO	4,9	5,5	(0,6)	-10,1%
GENERAL PUEYRREDON	285,4	313,4	(28,0)	-8,9%
GENERAL RODRIGUEZ	14,9	13,4	1,5	10,9%
GENERAL SAN MARTIN	201,9	197,5	4,4	2,2%
GENERAL VIAMONTE	8,1	8,9	(0,9)	-9,6%
GENERAL VILLEGAS	13,8	15,2	(1,3)	-8,8%
GUAMINI	4,8	5,3	(0,5)	-10,1%
HIPOLITO YRIGOYEN	4,2	4,6	(0,4)	-8,8%
HURLINGHAM	70,0	67,2	2,7	4,0%
ITUZAINGO	84,0	79,0	5,0	6,3%
JOSE C. PAZ	56,6	56,1	0,4	0,8%
JUNIN	43,7	48,0	(4,3)	-9,0%
LA COSTA	35,2	38,1	(2,9)	-7,6%
LA MATANZA	-	-	-	---
LA PLATA	183,2	216,0	(32,7)	-15,1%
LANUS	460,4	373,7	86,7	23,2%

**TRANSFERENCIAS CON DESTINO AL TRATAMIENTO
Y DISPOSICIÓN FINAL DE RESIDUOS
OCTUBRE 2011/2010**

En miles de pesos.

Municipio	Octubre		Variaciones	
	2011	2010	Absoluta	Porcentual
LAPRIDA	4,6	5,0	(0,4)	-8,8%
LAS FLORES	11,4	12,5	(1,1)	-8,8%
LEANDRO N. ALEM	7,4	8,2	(0,8)	-9,7%
LINCOLN	19,5	21,5	(2,0)	-9,2%
LOBERIA	7,6	8,4	(0,8)	-9,7%
LOBOS	16,0	17,5	(1,5)	-8,8%
LOMAS DE ZAMORA	493,2	443,4	49,8	11,2%
LUJAN	48,6	53,2	(4,6)	-8,6%
MAGDALENA	2,6	2,7	(0,1)	-3,6%
MAIPU	4,9	5,4	(0,5)	-10,1%
MALVINAS ARGENTINAS	79,3	83,3	(4,0)	-4,9%
MAR CHIQUITA	8,8	9,7	(0,9)	-8,8%
MARCOS PAZ	24,5	26,6	(2,1)	-7,8%
MERCEDES	28,8	31,7	(2,9)	-9,1%
MERLO	162,8	168,6	(5,8)	-3,4%
MONTE	8,8	9,6	(0,8)	-8,1%
MONTE HERMOSO	2,7	3,0	(0,3)	-8,8%
MORENO	93,8	87,7	6,2	7,0%
MORON	148,5	142,4	6,0	4,2%
NAVARRO	8,3	9,0	(0,7)	-8,1%
NECOCHEA	43,2	47,4	(4,3)	-9,0%
NUEVE DE JULIO	22,6	24,9	(2,3)	-9,1%
OLAVARRIA	50,6	55,6	(5,0)	-9,0%
PATAGONES	13,7	15,1	(1,4)	-9,3%
PEHUAJO	17,8	19,6	(1,8)	-9,2%
PELEGRINI	2,8	3,1	(0,3)	-8,8%
PERGAMINO	48,0	52,9	(4,9)	-9,2%
PILA	1,7	1,8	(0,2)	-8,8%
PILAR	60,8	58,7	2,1	3,6%
PINAMAR	10,6	11,5	(0,9)	-7,6%
PRESIDENTE PERON	32,0	29,0	3,0	10,2%
PUAN	7,2	8,0	(0,8)	-9,7%
PUNTA INDIO	4,5	5,0	(0,5)	-10,2%
QUILMES	322,6	310,3	12,2	3,9%
RAMALLO	14,2	15,5	(1,4)	-8,8%
RAUCH	6,8	7,5	(0,7)	-8,8%
RIVADAVIA	7,2	8,0	(0,8)	-9,7%
ROJAS	10,5	11,6	(1,1)	-9,4%
ROQUE PEREZ	5,4	5,9	(0,5)	-8,8%
SAAVEDRA	9,6	10,6	(1,0)	-9,5%
SALADILLO	14,7	16,1	(1,4)	-8,4%
SALLIQUELO	4,0	4,5	(0,5)	-10,4%
SALTO	13,9	15,3	(1,4)	-9,3%
SAN ANDRES DE GILES	10,4	11,4	(1,0)	-8,8%
SAN ANTONIO DE ARECO	10,7	11,7	(1,0)	-8,8%
SAN CAYETANO	3,5	3,9	(0,3)	-8,8%
SAN FERNANDO	54,9	52,4	2,6	4,9%
SAN ISIDRO	235,4	229,7	5,7	2,5%
SAN MIGUEL	-	-	-	---
SAN NICOLAS	65,9	72,6	(6,7)	-9,2%
SAN PEDRO	27,6	30,2	(2,7)	-8,8%
SAN VICENTE	23,8	26,0	(2,2)	-8,3%
SUIPACHA	4,4	4,8	(0,4)	-8,8%
TANDIL	54,4	59,8	(5,4)	-9,0%
TAPALQUE	4,0	4,3	(0,4)	-8,8%
TIGRE	30,8	33,8	(3,1)	-9,0%
TORDILLO	0,9	1,0	(0,1)	-8,8%
TORNQUIST	5,8	6,3	(0,6)	-8,8%
TRENQUE LAUQUEN	20,1	21,9	(1,9)	-8,5%
TRES ARROYOS	27,5	30,3	(2,8)	-9,3%
TRES DE FEBRERO	161,3	159,5	1,8	1,1%
TRES LOMAS	3,4	3,7	(0,3)	-8,8%
VEINTICINCO DE MAYO	16,3	18,0	(1,7)	-9,2%
VICENTE LOPEZ	175,5	161,0	14,5	9,0%
VILLA GESELL	14,6	15,8	(1,2)	-7,5%
VILLARINO	12,8	14,1	(1,2)	-8,8%
ZARATE	51,2	56,1	(5,0)	-8,8%
CONSOLIDADO 134 MUNICIPIOS	6.324,2	6.312,4	11,8	0,2%

**TRANSFERENCIAS CON DESTINO AL TRATAMIENTO
Y DISPOSICIÓN FINAL DE RESIDUOS
ACUMULADO A OCTUBRE 2011/2010**

En miles de pesos.

Municipio	Enero - Octubre		Variaciones	
	2011	2010	Absoluta	Porcentual
ADOLFO ALSINA	78,3	69,6	8,8	12,6%
ADOLFO GONZALES CHAVES	58,2	51,4	6,8	13,3%
ALBERTI	50,7	44,2	6,5	14,7%
ALMIRANTE BROWN	3.596,0	3.433,2	162,8	4,7%
ARRECIFES	144,0	125,5	18,5	14,7%
AVELLANEDA	2.649,4	2.566,3	83,1	3,2%
AYACUCHO	97,0	85,2	11,8	13,8%
AZUL	318,6	279,0	39,6	14,2%
BAHIA BLANCA	1.558,7	1.360,7	198,0	14,6%
BALCARCE	214,9	188,6	26,3	13,9%
BARADERO	152,2	133,3	18,9	14,2%
BENITO JUAREZ	97,0	85,2	11,8	13,8%
BERAZATEGUI	1.542,0	1.435,5	106,4	7,4%
BERISSO	249,0	223,8	25,2	11,3%
BOLIVAR	160,4	141,1	19,3	13,7%
BRAGADO	203,0	178,2	24,7	13,9%
BRANDSEN	75,3	62,0	13,3	21,4%
CAMPANA	472,3	410,4	61,9	15,1%
CAÑUELAS	248,5	214,6	33,8	15,8%
CAPITAN SARMIENTO	69,4	60,5	8,9	14,7%
CARLOS CASARES	107,4	94,3	13,1	13,9%
CARLOS TEJEDOR	54,5	48,1	6,3	13,2%
CARMEN DE ARECO	74,6	65,0	9,6	14,7%
CASTELLI	41,8	36,4	5,4	14,7%
CHACABUCO	231,3	202,9	28,4	14,0%
CHASCOMUS	203,0	177,6	25,4	14,3%
CHIVILCOY	312,6	273,2	39,5	14,4%
COLON	120,9	106,0	14,9	14,0%
CORONEL DORREGO	76,9	67,6	9,2	13,6%
CORONEL PRINGLES	120,1	105,4	14,8	14,0%
CORONEL ROSALES	308,9	270,6	38,3	14,2%
CORONEL SUAREZ	185,0	162,0	23,1	14,3%
DAIREAUX	82,1	72,2	9,9	13,7%
DOLORES	132,1	115,8	16,3	14,1%
ENSENADA	-	-	-	---
ESCOBAR	1.065,5	918,4	147,1	16,0%
ESTEBAN ECHEVERRIA	1.451,6	1.395,4	56,2	4,0%
EXALTACION DE LA CRUZ	144,8	124,9	19,9	15,9%
EZEIZA	583,3	537,3	45,9	8,5%
FLORENCIO VARELA	1.634,1	1.576,1	57,9	3,7%
FLORENTINO AMEGHINO	43,3	37,7	5,6	14,7%
GENERAL ALVARADO	191,0	165,9	25,2	15,2%
GENERAL ALVEAR	57,5	50,1	7,4	14,7%
GENERAL ARENALES	72,4	63,7	8,6	13,5%
GENERAL BELGRANO	85,1	74,1	10,9	14,7%
GENERAL GUIDO	13,4	11,7	1,7	14,7%
GENERAL LA MADRID	55,2	48,1	7,1	14,7%
GENERAL LAS HERAS	69,4	60,5	8,9	14,7%
GENERAL LAVALLE	14,9	13,0	1,9	14,7%
GENERAL MADARIAGA	94,8	82,6	12,2	14,7%
GENERAL PAZ	58,2	50,7	7,5	14,7%
GENERAL PINTO	53,0	46,8	6,1	13,1%
GENERAL PUEYRREDON	3.067,4	2.676,4	391,0	14,6%
GENERAL RODRIGUEZ	135,8	123,3	12,5	10,1%
GENERAL SAN MARTIN	1.972,3	1.965,6	6,7	0,3%
GENERAL VIAMONTE	86,6	76,1	10,5	13,7%
GENERAL VILLEGAS	148,5	129,4	19,1	14,7%
GUAMINI	51,5	45,5	6,0	13,1%
HIPOLITO YRIGOYEN	44,8	39,0	5,7	14,7%
HURLINGHAM	705,5	717,2	(11,7)	-1,6%
ITUZAINGO	822,3	871,1	(48,7)	-5,6%
JOSE C. PAZ	562,8	553,5	9,3	1,7%
JUNIN	469,3	409,8	59,6	14,5%
LA COSTA	378,3	325,2	53,1	16,3%
LA MATANZA	-	-	-	---
LA PLATA	1.850,1	1.995,4	(145,3)	-7,3%
LANUS	4.100,4	3.736,6	363,8	9,7%

**TRANSFERENCIAS CON DESTINO AL TRATAMIENTO
Y DISPOSICIÓN FINAL DE RESIDUOS
ACUMULADO A OCTUBRE 2011/2010**

En miles de pesos.

Municipio	Enero - Octubre		Variaciones	
	2011	2010	Absoluta	Porcentual
LAPRIDA	49,2	42,9	6,3	14,7%
LAS FLORES	122,4	106,7	15,7	14,7%
LEANDRO N. ALEM	79,8	70,2	9,6	13,7%
LINCOLN	209,7	183,4	26,3	14,3%
LOBERIA	81,3	71,5	9,8	13,7%
LOBOS	171,6	149,6	22,0	14,7%
LOMAS DE ZAMORA	4.708,2	4.482,9	225,3	5,0%
LUJAN	522,3	454,0	68,3	15,0%
MAGDALENA	26,4	28,4	(2,0)	-7,1%
MAIPU	52,2	46,2	6,1	13,1%
MALVINAS ARGENTINAS	808,0	805,0	3,0	0,4%
MAR CHIQUITA	94,8	82,6	12,2	14,7%
MARCOS PAZ	263,4	227,0	36,4	16,0%
MERCEDES	309,6	270,6	39,1	14,4%
MERLO	1.493,3	1.361,7	131,6	9,7%
MONTE	94,8	82,0	12,8	15,6%
MONTE HERMOSO	29,1	25,4	3,7	14,7%
MORENO	944,8	862,4	82,3	9,5%
MORON	1.447,3	1.413,9	33,4	2,4%
NAVARRO	88,8	76,7	12,0	15,7%
NECOCHEA	464,1	405,2	58,9	14,5%
NUEVE DE JULIO	243,2	212,7	30,6	14,4%
OLAVARRIA	543,9	474,8	69,1	14,6%
PATAGONES	147,0	128,8	18,2	14,1%
PEHUAJO	191,8	167,8	24,0	14,3%
PELLEGRINI	30,6	26,7	3,9	14,7%
PERGAMINO	515,6	451,4	64,2	14,2%
PILA	17,9	15,6	2,3	14,7%
PILAR	599,6	562,0	37,6	6,7%
PINAMAR	114,2	98,2	15,9	16,2%
PRESIDENTE PERON	321,0	290,9	30,1	10,4%
PUAN	77,6	68,3	9,3	13,6%
PUNTA INDIO	48,5	42,9	5,6	13,0%
QUILMES	3.113,6	3.097,9	15,7	0,5%
RAMALLO	152,2	132,7	19,5	14,7%
RAUCH	73,1	63,7	9,4	14,7%
RIVADAVIA	77,6	68,3	9,3	13,6%
ROJAS	112,7	98,9	13,8	14,0%
ROQUE PEREZ	58,2	50,7	7,5	14,7%
SAAVEDRA	103,0	90,4	12,6	13,9%
SALADILLO	158,2	137,2	20,9	15,3%
SALLIQUELO	43,3	38,4	4,9	12,8%
SALTO	149,2	130,7	18,5	14,1%
SAN ANDRES DE GILES	111,9	97,6	14,4	14,7%
SAN ANTONIO DE ARECO	114,9	100,2	14,7	14,7%
SAN CAYETANO	38,1	33,2	4,9	14,7%
SAN FERNANDO	526,7	517,4	9,3	1,8%
SAN ISIDRO	2.208,5	2.287,5	(79,0)	-3,5%
SAN MIGUEL	-	-	-	---
SAN NICOLAS	708,1	619,8	88,2	14,2%
SAN PEDRO	296,2	258,2	38,0	14,7%
SAN VICENTE	255,9	221,8	34,1	15,4%
SUIPACHA	47,0	41,0	6,0	14,7%
TANDIL	585,0	510,6	74,4	14,6%
TAPALQUE	42,5	37,1	5,5	14,7%
TIGRE	345,2	319,6	25,7	8,0%
TORDILLO	9,7	8,5	1,2	14,7%
TORNQUIST	61,9	54,0	7,9	14,7%
TRENQUE LAUQUEN	215,6	187,3	28,3	15,1%
TRES ARROYOS	295,5	258,9	36,6	14,1%
TRES DE FEBRERO	1.598,1	1.580,8	17,3	1,1%
TRES LOMAS	36,6	31,9	4,7	14,7%
VEINTICINCO DE MAYO	175,3	153,5	21,8	14,2%
VICENTE LOPEZ	1.676,9	1.702,5	(25,6)	-1,5%
VILLA GESELL	157,4	135,3	22,2	16,4%
VILLARINO	138,0	120,3	17,7	14,7%
ZARATE	549,9	479,4	70,6	14,7%
CONSOLIDADO 134 MUNICIPIOS	63.316,8	59.320,2	3.996,6	6,7%

FONDO PARA EL FORTALECIMIENTO DE RECURSOS MUNICIPALES Y FONDO MUNICIPAL DE INCLUSIÓN SOCIAL

En el año 2008, a partir de la sanción de la Ley N° 13.850, no solo se introdujeron modificaciones al Impuesto sobre los Ingresos Brutos, sino que también se creó el Fondo para el Fortalecimiento de los Recursos Municipales. Este fondo se constituyó con el 2% de la recaudación del Impuesto sobre los Ingresos Brutos no descentralizados. La distribución del mismo se realiza conforme al Coeficiente Único de Distribución (CUD) vigente entre aquellos municipios que no apliquen gravámenes sobre las actividades Inspección de Veterinaria y Bromatología, ni tampoco sobre Publicidad Interior y Propaganda.

En una segunda etapa de la reforma iniciada a partir de la Ley N° 13.850 en lo que respecta al ámbito municipal, se sancionó la Ley N° 13.863, la cual creó el Fondo Municipal de Inclusión Social, integrado con el 1,5% de la recaudación del Impuesto sobre los Ingresos Brutos no descentralizados. La distribución de este Fondo se realiza entre aquellos municipios que adhirieron a la Ley N° 13.850 a través del Coeficiente de Vulnerabilidad Social elaborado por el Ministerio de Desarrollo Humano.

La Ley Impositiva del Ejercicio Fiscal 2010, estableció que de acuerdo a lo dispuesto en el artículo 183 de la Ley N° 13.688 y modificatorias, un 10% de lo que se recaude en concepto del Impuesto a la Transmisión Gratuita de Bienes se destinara a incrementar los recursos del Fondo para el Fortalecimiento de Recursos Municipales y otro 10% de la recaudación del mismo impuesto a incrementar los recursos del Fondo Municipal de Inclusión Social.

Durante el ejercicio 2011, los recursos distribuidos a las administraciones municipales en virtud del Fondo para el Fortalecimiento de los Recursos Municipales ascendieron a \$ 396,5 millones, mostrando un incremento del 33,7% respecto del año anterior, que fue de \$ 296,6 millones. Los recursos transferidos por el Fondo Municipal de Inclusión Social totalizaron \$ 295,7 millones, superando en un 33,7% a los montos distribuidos en el ejercicio 2010 que alcanzaron \$ 221,2 millones.

Fondo para el Fortalecimiento de Recursos Municipales y Fondo Municipal de Inclusión Social

Mes	Fondo para el Fort. de Rec. Munic.				Fondo Munic. de Inc. Social			
	2011	2010	Var Abs	Var %	2011	2010	Var Abs	Var %
Enero	35,4	27,0	8,5	31,4%	26,4	20,1	6,3	31,3%
Febrero	38,3	28,5	9,8	34,3%	28,5	21,3	7,3	34,2%
Marzo	32,9	26,5	6,4	24,2%	24,5	19,8	4,8	24,1%
Abril	35,9	27,0	8,9	32,8%	26,8	20,2	6,6	32,8%
Mayo	37,5	32,2	5,3	16,5%	27,9	24,0	4,0	16,5%
Junio	41,6	27,7	13,9	50,1%	31,1	20,7	10,4	50,3%
Julio	44,7	31,1	13,5	43,5%	33,3	23,2	10,1	43,6%
Agosto	41,5	32,5	9,0	27,7%	31,0	24,2	6,8	27,9%
Septiembre	43,8	30,7	13,0	42,5%	32,7	22,9	9,8	42,6%
Octubre	44,8	33,3	11,6	34,7%	33,5	24,8	8,7	34,9%
Total	396,5	296,6	99,9	33,7%	295,7	221,2	74,6	33,7%
Promedio	39,7	29,7			29,6	22,1		

En millones de pesos.

**FONDO PARA EL FORTALECIMIENTO DE RECURSOS MUNICIPALES
OCTUBRE 2011/2010**

En miles de pesos.

Municipio	Octubre		Variaciones	
	2011	2010	Absoluta	Porcentual
ADOLFO ALSINA	212,9	150,6	62,3	41,4%
ADOLFO GONZALES CHAVES	129,4	102,8	26,5	25,8%
ALBERTI	59,8	45,6	14,2	31,1%
ALMIRANTE BROWN	1.100,3	816,4	283,9	34,8%
ARRECIFES	188,9	138,9	50,0	36,0%
AVELLANEDA	657,9	484,2	173,6	35,9%
AYACUCHO	239,6	185,1	54,5	29,5%
AZUL	379,5	289,0	90,4	31,3%
BAHIA BLANCA	700,3	527,7	172,6	32,7%
BALCARCE	252,1	191,1	60,9	31,9%
BARADERO	152,5	110,6	41,8	37,8%
BENITO JUAREZ	239,7	180,4	59,3	32,9%
BERAZATEGUI	740,4	538,7	201,7	37,4%
BERISSO	343,5	257,1	86,3	33,6%
BOLIVAR	268,2	199,6	68,6	34,4%
BRAGADO	272,7	206,1	66,6	32,3%
BRANDSEN	96,0	70,5	25,5	36,1%
CAMPANA	352,3	257,5	94,8	36,8%
CAÑUELAS	149,4	111,6	37,9	33,9%
CAPITAN SARMIENTO	56,8	44,1	12,7	28,7%
CARLOS CASARES	217,0	162,8	54,2	33,3%
CARLOS TEJEDOR	141,4	109,3	32,2	29,5%
CARMEN DE ARECO	50,3	37,1	13,2	35,5%
CASTELLI	85,8	61,6	24,2	39,2%
CHACABUCO	390,7	282,0	108,8	38,6%
CHASCOMUS	339,4	258,0	81,3	31,5%
CHIVILCOY	351,9	259,4	92,6	35,7%
COLON	194,9	147,1	47,8	32,5%
CORONEL DORREGO	206,1	154,4	51,8	33,5%
CORONEL PRINGLES	219,2	165,8	53,4	32,2%
CORONEL ROSALES	203,8	152,4	51,4	33,7%
CORONEL SUAREZ	347,5	255,3	92,2	36,1%
DAIREAUX	186,7	142,1	44,6	31,4%
DOLORES	204,4	148,0	56,4	38,1%
ENSENADA	134,2	92,0	42,1	45,8%
ESCOBAR	376,8	284,9	91,9	32,2%
ESTEBAN ECHEVERRIA	-	-	-	---
EXALTACION DE LA CRUZ	165,0	123,5	41,5	33,6%
EZEIZA	-	-	-	---
FLORENCIO VARELA	997,3	713,5	283,8	39,8%
FLORENTINO AMEGHINO	86,9	63,2	23,7	37,5%
GENERAL ALVARADO	162,9	122,0	40,9	33,6%
GENERAL ALVEAR	120,0	89,6	30,4	33,9%
GENERAL ARENALES	130,5	87,8	42,8	48,7%
GENERAL BELGRANO	153,5	113,7	39,8	35,0%
GENERAL GUIDO	54,5	41,8	12,7	30,4%
GENERAL LA MADRID	174,7	130,3	44,5	34,1%
GENERAL LAS HERAS	80,7	62,0	18,7	30,1%
GENERAL LAVALLE	60,2	46,4	13,8	29,6%
GENERAL MADARIAGA	136,7	102,6	34,1	33,3%
GENERAL PAZ	136,7	100,4	36,2	36,1%
GENERAL PINTO	128,6	93,8	34,8	37,0%
GENERAL PUEYRREDON	1.085,9	812,1	273,8	33,7%
GENERAL RODRIGUEZ	151,9	114,7	37,2	32,4%
GENERAL SAN MARTIN	854,5	607,2	247,3	40,7%
GENERAL VIAMONTE	151,7	111,1	40,7	36,6%
GENERAL VILLEGAS	322,5	229,9	92,6	40,3%
GUAMINI	153,4	114,0	39,4	34,5%
HIPOLITO YRIGOYEN	96,2	68,7	27,5	40,0%
HURLINGHAM	361,2	268,5	92,7	34,5%
ITUZAINGO	272,8	199,5	73,4	36,8%
JOSE C. PAZ	675,4	461,9	213,5	46,2%
JUNIN	201,6	153,4	48,3	31,5%
LA COSTA	617,5	467,7	149,9	32,0%
LA MATANZA	3.086,6	2.313,1	773,5	33,4%
LA PLATA	1.379,4	1.030,2	349,2	33,9%
LANUS	819,3	593,9	225,4	38,0%

**FONDO PARA EL FORTALECIMIENTO DE RECURSOS MUNICIPALES
OCTUBRE 2011/2010**

En miles de pesos.

Municipio	Octubre		Variaciones	
	2011	2010	Absoluta	Porcentual
LAPRIDA	148,2	110,4	37,8	34,2%
LAS FLORES	131,3	96,7	34,6	35,8%
LEANDRO N. ALEM	132,3	99,3	33,0	33,2%
LINCOLN	295,3	225,6	69,7	30,9%
LOBERIA	172,9	134,0	38,8	29,0%
LOBOS	78,9	59,2	19,7	33,4%
LOMAS DE ZAMORA	1.145,3	853,3	292,0	34,2%
LUJAN	370,9	288,6	82,3	28,5%
MAGDALENA	112,5	85,0	27,5	32,4%
MAIPU	149,0	114,8	34,1	29,7%
MALVINAS ARGENTINAS	1.715,3	1.261,8	453,5	35,9%
MAR CHIQUITA	177,9	129,8	48,1	37,1%
MARCOS PAZ	218,7	148,5	70,2	47,2%
MERCEDES	279,9	207,7	72,2	34,8%
MERLO	1.783,9	1.335,3	448,6	33,6%
MONTE	60,6	44,4	16,2	36,5%
MONTE HERMOSO	86,2	64,4	21,9	34,0%
MORENO	897,2	678,4	218,8	32,2%
MORON	624,7	473,8	150,9	31,9%
NAVARRO	103,8	76,2	27,6	36,1%
NECOCHEA	395,7	296,1	99,6	33,6%
NUEVE DE JULIO	193,6	147,3	46,3	31,4%
OLAVARRIA	533,0	396,7	136,3	34,4%
PATAGONES	371,6	280,6	91,1	32,5%
PEHUAJO	291,2	223,7	67,5	30,2%
PELLEGRINI	64,3	49,0	15,3	31,3%
PERGAMINO	213,5	160,3	53,2	33,2%
PILA	69,7	52,2	17,5	33,5%
PILAR	838,1	615,5	222,6	36,2%
PINAMAR	144,9	108,9	36,0	33,1%
PRESIDENTE PERON	196,7	144,0	52,7	36,6%
PUAN	236,9	177,2	59,7	33,7%
PUNTA INDIO	78,5	58,6	19,9	34,1%
QUILMES	985,4	746,8	238,6	32,0%
RAMALLO	122,8	92,7	30,1	32,4%
RAUCH	140,7	103,6	37,1	35,9%
RIVADAVIA	192,1	144,8	47,4	32,7%
ROJAS	138,0	104,5	33,6	32,1%
ROQUE PEREZ	98,0	73,6	24,4	33,1%
SAAVEDRA	247,4	192,2	55,2	28,7%
SALADILLO	143,7	107,2	36,6	34,1%
SALLIQUELO	90,7	64,8	26,0	40,1%
SALTO	119,5	89,6	29,8	33,3%
SAN ANDRES DE GILES	203,2	150,7	52,6	34,9%
SAN ANTONIO DE ARECO	115,3	87,2	28,0	32,2%
SAN CAYETANO	126,4	96,2	30,2	31,4%
SAN FERNANDO	378,8	284,4	94,4	33,2%
SAN ISIDRO	1.008,5	712,7	295,8	41,5%
SAN MIGUEL	703,2	536,9	166,3	31,0%
SAN NICOLAS	283,5	209,5	74,0	35,3%
SAN PEDRO	358,0	264,0	93,9	35,6%
SAN VICENTE	176,0	132,7	43,3	32,7%
SUIPACHA	83,9	62,7	21,2	33,8%
TANDIL	487,9	368,5	119,4	32,4%
TAPALQUE	140,3	96,6	43,7	45,2%
TIGRE	667,2	474,9	192,3	40,5%
TORDILLO	36,2	26,6	9,6	35,9%
TORNQUIST	185,8	135,7	50,1	36,9%
TRENQUE LAUQUEN	351,8	264,8	87,0	32,9%
TRES ARROYOS	308,4	233,2	75,2	32,3%
TRES DE FEBRERO	547,8	398,6	149,1	37,4%
TRES LOMAS	71,1	55,2	15,9	28,7%
VEINTICINCO DE MAYO	199,0	152,6	46,4	30,4%
VICENTE LOPEZ	-	-	-	---
VILLA GESELL	217,0	167,9	49,1	29,3%
VILLARINO	284,5	200,7	83,8	41,8%
ZARATE	253,3	189,7	63,6	33,5%
CONSOLIDADO 134 MUNICIPIOS	44.838,5	33.275,7	11.562,8	34,7%

**FONDO PARA EL FORTALECIMIENTO DE RECURSOS MUNICIPALES
ACUMULADO A OCTUBRE 2011/2010**

En miles de pesos.

Municipio	Enero - Octubre		Variaciones	
	2011	2010	Absoluta	Porcentual
ADOLFO ALSINA	1.875,3	1.335,6	539,6	40,4%
ADOLFO GONZALES CHAVES	1.151,2	917,0	234,2	25,5%
ALBERTI	530,6	407,7	122,8	30,1%
ALMIRANTE BROWN	9.730,0	7.276,8	2.453,3	33,7%
ARRECIFES	1.669,3	1.238,9	430,5	34,7%
AVELLANEDA	5.813,4	4.322,7	1.490,7	34,5%
AYACUCHO	2.126,8	1.652,1	474,7	28,7%
AZUL	3.363,8	2.579,6	784,2	30,4%
BAHIA BLANCA	6.201,5	4.709,8	1.491,7	31,7%
BALCARCE	2.233,6	1.703,1	530,4	31,1%
BARADERO	1.345,8	989,9	355,9	36,0%
BENITO JUAREZ	2.122,1	1.609,4	512,7	31,9%
BERAZATEGUI	6.536,5	4.802,6	1.733,9	36,1%
BERISSO	3.039,7	2.292,9	746,8	32,6%
BOLIVAR	2.372,2	1.784,4	587,8	32,9%
BRAGADO	2.415,5	1.833,9	581,6	31,7%
BRANDSEN	848,4	628,3	220,0	35,0%
CAMPANA	3.111,1	2.297,0	814,1	35,4%
CAÑUELAS	1.322,1	992,1	330,0	33,3%
CAPITAN SARMIENTO	504,4	392,5	111,9	28,5%
CARLOS CASARES	1.921,1	1.454,4	466,7	32,1%
CARLOS TEJEDOR	1.255,3	972,9	282,4	29,0%
CARMEN DE ARECO	444,7	331,1	113,6	34,3%
CASTELLI	756,6	551,4	205,2	37,2%
CHACABUCO	3.446,8	2.515,0	931,8	37,0%
CHASCOMUS	3.007,8	2.303,8	704,1	30,6%
CHIVILCOY	3.110,5	2.309,2	801,3	34,7%
COLON	1.726,0	1.314,9	411,0	31,3%
CORONEL DORREGO	1.824,3	1.373,4	450,9	32,8%
CORONEL PRINGLES	1.941,6	1.479,1	462,5	31,3%
CORONEL ROSALES	1.803,6	1.359,9	443,7	32,6%
CORONEL SUAREZ	3.070,4	2.281,8	788,6	34,6%
DAIREAUX	1.654,9	1.274,3	380,6	29,9%
DOLORES	1.803,9	1.318,0	485,9	36,9%
ENSENADA	1.178,5	819,6	358,9	43,8%
ESCOBAR	3.338,0	2.541,4	796,6	31,3%
ESTEBAN ECHEVERRIA	-	-	0,0	---
EXALTACION DE LA CRUZ	1.460,1	1.103,3	356,8	32,3%
EZEIZA	-	-	0,0	---
FLORENCIO VARELA	8.790,9	6.368,0	2.422,9	38,0%
FLORENTINO AMEGHINO	767,2	561,3	205,9	36,7%
GENERAL ALVARADO	1.441,8	1.089,6	352,2	32,3%
GENERAL ALVEAR	1.061,5	783,7	277,8	35,5%
GENERAL ARENALES	1.144,6	781,0	363,6	46,6%
GENERAL BELGRANO	1.357,1	1.015,1	342,0	33,7%
GENERAL GUIDO	483,3	373,8	109,6	29,3%
GENERAL LA MADRID	1.545,9	1.161,2	384,7	33,1%
GENERAL LAS HERAS	716,0	558,0	158,0	28,3%
GENERAL LAVALLE	534,0	415,0	118,9	28,7%
GENERAL MADARIAGA	1.210,2	912,7	297,5	32,6%
GENERAL PAZ	1.207,5	894,7	312,7	35,0%
GENERAL PINTO	1.135,7	833,8	301,9	36,2%
GENERAL PUEYRREDON	9.609,9	7.239,4	2.370,5	32,7%
GENERAL RODRIGUEZ	1.345,3	1.026,5	318,8	31,1%
GENERAL SAN MARTIN	7.528,0	5.430,7	2.097,3	38,6%
GENERAL VIAMONTE	1.340,3	987,7	352,6	35,7%
GENERAL VILLEGAS	2.841,6	2.045,1	796,6	38,9%
GUAMINI	1.356,7	1.015,1	341,7	33,7%
HIPOLITO YRIGOYEN	848,2	612,1	236,1	38,6%
HURLINGHAM	3.194,8	2.399,4	795,4	33,1%
ITUZAINGO	2.409,5	1.779,2	630,3	35,4%
JOSE C. PAZ	5.930,6	4.132,8	1.797,8	43,5%
JUNIN	1.787,2	1.367,5	419,6	30,7%
LA COSTA	5.471,0	4.153,1	1.317,9	31,7%
LA MATANZA	27.319,7	20.578,0	6.741,7	32,8%
LA PLATA	12.205,8	9.184,2	3.021,6	32,9%
LANUS	7.229,9	5.297,9	1.932,1	36,5%

**FONDO PARA EL FORTALECIMIENTO DE RECURSOS MUNICIPALES
ACUMULADO A OCTUBRE 2011/2010**

En miles de pesos.

Municipio	Enero - Octubre		Variaciones	
	2011	2010	Absoluta	Porcentual
LAPRIDA	1.310,8	984,6	326,2	33,1%
LAS FLORES	1.160,4	862,3	298,1	34,6%
LEANDRO N. ALEM	1.170,9	888,2	282,7	31,8%
LINCOLN	2.618,1	2.019,2	598,9	29,7%
LOBERIA	1.534,9	1.192,9	342,0	28,7%
LOBOS	698,3	527,5	170,8	32,4%
LOMAS DE ZAMORA	10.131,9	7.612,9	2.519,0	33,1%
LUJAN	3.294,5	2.568,7	725,8	28,3%
MAGDALENA	996,3	758,1	238,3	31,4%
MAIPU	1.322,1	1.024,3	297,8	29,1%
MALVINAS ARGENTINAS	15.157,2	11.227,7	3.929,5	35,0%
MAR CHIQUITA	1.571,2	1.160,7	410,4	35,4%
MARCOS PAZ	1.919,2	1.322,0	597,2	45,2%
MERCEDES	2.475,5	1.852,3	623,3	33,6%
MERLO	15.787,9	11.858,5	3.929,5	33,1%
MONTE	535,6	395,9	139,7	35,3%
MONTE HERMOSO	763,1	574,1	188,9	32,9%
MORENO	7.948,0	6.043,4	1.904,5	31,5%
MORON	5.535,4	4.220,8	1.314,6	31,1%
NAVARRO	917,1	681,3	235,9	34,6%
NECOCHEA	3.501,5	2.640,2	861,3	32,6%
NUEVE DE JULIO	1.715,6	1.316,0	399,6	30,4%
OLAVARRIA	4.714,7	3.532,1	1.182,6	33,5%
PATAGONES	3.291,6	2.502,2	789,4	31,5%
PEHUAJO	2.583,0	1.989,0	593,9	29,9%
PELLEGRINI	569,6	438,4	131,2	29,9%
PERGAMINO	1.889,9	1.430,9	459,1	32,1%
PILA	616,6	465,8	150,7	32,4%
PILAR	7.404,7	5.471,7	1.933,0	35,3%
PINAMAR	1.282,9	969,7	313,3	32,3%
PRESIDENTE PERON	1.737,2	1.288,0	449,2	34,9%
PUAN	2.096,3	1.581,3	515,0	32,6%
PUNTA INDIO	694,6	520,9	173,7	33,4%
QUILMES	8.730,6	6.641,2	2.089,5	31,5%
RAMALLO	1.087,9	827,7	260,2	31,4%
RAUCH	1.243,7	926,7	317,0	34,2%
RIVADAVIA	1.701,3	1.287,4	413,9	32,2%
ROJAS	1.222,8	931,4	291,4	31,3%
ROQUE PEREZ	867,2	657,0	210,2	32,0%
SAAVEDRA	2.197,1	1.718,7	478,4	27,8%
SALADILLO	1.271,6	955,5	316,1	33,1%
SALLIQUELO	799,6	574,7	224,8	39,1%
SALTO	1.057,4	796,8	260,6	32,7%
SAN ANDRES DE GILES	1.797,2	1.343,2	454,0	33,8%
SAN ANTONIO DE ARECO	1.021,1	776,4	244,7	31,5%
SAN CAYETANO	1.120,7	855,7	265,0	31,0%
SAN FERNANDO	3.353,0	2.538,8	814,2	32,1%
SAN ISIDRO	8.880,9	6.380,4	2.500,6	39,2%
SAN MIGUEL	6.234,8	4.825,2	1.409,6	29,2%
SAN NICOLAS	2.506,5	1.869,2	637,3	34,1%
SAN PEDRO	3.163,9	2.352,6	811,3	34,5%
SAN VICENTE	1.558,7	1.180,7	378,0	32,0%
SUIPACHA	742,6	560,1	182,5	32,6%
TANDIL	4.321,5	3.286,0	1.035,6	31,5%
TAPALQUE	1.233,2	862,3	370,9	43,0%
TIGRE	5.878,8	4.226,7	1.652,1	39,1%
TORDILLO	320,0	233,8	86,2	36,9%
TORNQUIST	1.640,7	1.208,3	432,4	35,8%
TRENQUE LAUQUEN	3.115,3	2.339,5	775,8	33,2%
TRES ARROYOS	2.732,1	2.080,6	651,5	31,3%
TRES DE FEBRERO	4.835,6	3.540,6	1.295,1	36,6%
TRES LOMAS	631,4	493,8	137,6	27,9%
VEINTICINCO DE MAYO	1.765,1	1.362,4	402,7	29,6%
VICENTE LOPEZ	-	-	0,0	---
VILLA GESELL	1.926,0	1.490,8	435,2	29,2%
VILLARINO	2.505,2	1.791,7	713,5	39,8%
ZARATE	2.241,8	1.690,8	551,0	32,6%
CONSOLIDADO 134 MUNICIPIOS	396.523,7	296.594,4	99.929,2	33,7%

**FONDO MUNICIPAL DE INCLUSION SOCIAL
OCTUBRE 2011/2010**

En miles de pesos.

Municipio	Octubre		Variaciones	
	2011	2010	Absoluta	Porcentual
ADOLFO ALSINA	28,2	20,9	7,3	34,9%
ADOLFO GONZALES CHAVES	19,7	14,6	5,1	34,9%
ALBERTI	13,8	10,2	3,6	34,9%
ALMIRANTE BROWN	1.480,7	1.097,5	383,1	34,9%
ARRECIFES	50,6	37,5	13,1	34,9%
AVELLANEDA	720,0	533,7	186,3	34,9%
AYACUCHO	32,8	24,3	8,5	34,9%
AZUL	122,1	90,5	31,6	34,9%
BAHIA BLANCA	455,3	337,5	117,8	34,9%
BALCARCE	93,5	69,3	24,2	34,9%
BARADERO	63,0	46,7	16,3	34,9%
BENITO JUAREZ	25,5	18,9	6,6	34,9%
BERAZATEGUI	812,4	602,2	210,2	34,9%
BERISSO	216,0	160,1	55,9	34,9%
BOLIVAR	51,4	38,1	13,3	34,9%
BRAGADO	49,3	36,5	12,8	34,9%
BRANDSEN	51,3	38,0	13,3	34,9%
CAMPANA	227,3	168,5	58,8	34,9%
CAÑUELAS	103,4	76,6	26,8	34,9%
CAPITAN SARMIENTO	25,7	19,0	6,6	34,9%
CARLOS CASARES	35,4	26,2	9,2	34,9%
CARLOS TEJEDOR	22,1	16,4	5,7	34,9%
CARMEN DE ARECO	19,1	14,1	4,9	34,9%
CASTELLI	22,8	16,9	5,9	34,9%
CHACABUCO	67,2	49,8	17,4	34,9%
CHASCOMUS	62,6	46,4	16,2	34,9%
CHIVILCOY	71,7	53,2	18,6	34,9%
COLON	44,9	33,2	11,6	34,9%
CORONEL DORREGO	28,2	20,9	7,3	34,9%
CORONEL PRINGLES	52,3	38,8	13,5	34,9%
CORONEL ROSALES	46,8	34,7	12,1	34,9%
CORONEL SUAREZ	59,6	44,2	15,4	34,9%
DAIREAUX	31,8	23,6	8,2	34,9%
DOLORES	53,9	39,9	13,9	34,9%
ENSENADA	146,4	108,5	37,9	34,9%
ESCOBAR	608,6	451,1	157,5	34,9%
ESTEBAN ECHEVERRIA	-	-	-	---
EXALTACION DE LA CRUZ	57,0	42,3	14,8	34,9%
EZEIZA	-	-	-	---
FLORENCIO VARELA	1.402,4	1.039,6	362,9	34,9%
FLORENTINO AMEGHINO	12,2	9,0	3,2	34,9%
GENERAL ALVARADO	71,9	53,3	18,6	34,9%
GENERAL ALVEAR	20,2	14,9	5,2	34,9%
GENERAL ARENALES	25,1	18,6	6,5	34,9%
GENERAL BELGRANO	23,1	17,2	6,0	34,9%
GENERAL GUIDO	4,0	3,0	1,0	34,9%
GENERAL LA MADRID	13,8	10,3	3,6	34,9%
GENERAL LAS HERAS	25,5	18,9	6,6	34,9%
GENERAL LAVALLE	7,2	5,3	1,9	34,9%
GENERAL MADARIAGA	37,0	27,5	9,6	34,9%
GENERAL PAZ	21,6	16,0	5,6	34,9%
GENERAL PINTO	21,0	15,6	5,4	34,9%
GENERAL PUEYRREDON	1.155,6	856,6	299,0	34,9%
GENERAL RODRIGUEZ	206,3	152,9	53,4	34,9%
GENERAL SAN MARTIN	925,0	685,6	239,3	34,9%
GENERAL VIAMONTE	32,6	24,2	8,4	34,9%
GENERAL VILLEGAS	59,7	44,2	15,4	34,9%
GUAMINI	13,0	9,6	3,4	34,9%
HIPOLITO YRIGOYEN	12,7	9,4	3,3	34,9%
HURLINGHAM	341,5	253,1	88,4	34,9%
ITUZAINGO	301,2	223,2	77,9	34,9%
JOSE C. PAZ	888,9	658,9	230,0	34,9%
JUNIN	197,4	146,3	51,1	34,9%
LA COSTA	124,3	92,1	32,2	34,9%
LA MATANZA	3.616,6	2.680,8	935,8	34,9%
LA PLATA	1.342,4	995,0	347,3	34,9%
LANUS	974,6	722,4	252,2	34,9%

**FONDO MUNICIPAL DE INCLUSION SOCIAL
OCTUBRE 2011/2010**

En miles de pesos.

Municipio	Octubre		Variaciones	
	2011	2010	Absoluta	Porcentual
LAPRIDA	17,7	13,1	4,6	34,9%
LAS FLORES	31,9	23,6	8,3	34,9%
LEANDRO N. ALEM	37,5	27,8	9,7	34,9%
LINCOLN	66,9	49,6	17,3	34,9%
LOBERIA	21,6	16,0	5,6	34,9%
LOBOS	56,2	41,7	14,5	34,9%
LOMAS DE ZAMORA	1.619,6	1.200,5	419,1	34,9%
LUJAN	179,3	132,9	46,4	34,9%
MAGDALENA	36,0	26,7	9,3	34,9%
MAIPU	17,0	12,6	4,4	34,9%
MALVINAS ARGENTINAS	1.016,2	753,2	262,9	34,9%
MAR CHIQUITA	28,8	21,4	7,5	34,9%
MARCOS PAZ	141,6	105,0	36,6	34,9%
MERCEDES	119,1	88,3	30,8	34,9%
MERLO	1.615,2	1.197,3	417,9	34,9%
MONTE	37,5	27,8	9,7	34,9%
MONTE HERMOSO	8,0	5,9	2,1	34,9%
MORENO	1.309,1	970,4	338,7	34,9%
MORON	591,9	438,8	153,2	34,9%
NAVARRO	29,0	21,5	7,5	34,9%
NECOCHEA	162,7	120,6	42,1	34,9%
NUEVE DE JULIO	75,1	55,7	19,4	34,9%
OLAVARRIA	174,6	129,5	45,2	34,9%
PATAGONES	64,7	48,0	16,8	34,9%
PEHUAJO	72,7	53,9	18,8	34,9%
PELLEGRINI	8,7	6,4	2,2	34,9%
PERGAMINO	168,1	124,6	43,5	34,9%
PILA	4,2	3,1	1,1	34,9%
PILAR	853,8	632,9	220,9	34,9%
PINAMAR	36,8	27,3	9,5	34,9%
PRESIDENTE PERON	260,7	193,3	67,5	34,9%
PUAN	14,5	10,7	3,8	34,9%
PUNTA INDIO	14,7	10,9	3,8	34,9%
QUILMES	1.501,4	1.112,9	388,5	34,9%
RAMALLO	57,4	42,5	14,8	34,9%
RAUCH	20,0	14,8	5,2	34,9%
RIVADAVIA	24,3	18,0	6,3	34,9%
ROJAS	34,2	25,4	8,9	34,9%
ROQUE PEREZ	20,7	15,4	5,4	34,9%
SAAVEDRA	21,5	15,9	5,6	34,9%
SALADILLO	59,2	43,9	15,3	34,9%
SALLIQUELO	12,5	9,2	3,2	34,9%
SALTO	58,8	43,6	15,2	34,9%
SAN ANDRES DE GILES	47,2	35,0	12,2	34,9%
SAN ANTONIO DE ARECO	31,8	23,6	8,2	34,9%
SAN CAYETANO	13,4	9,9	3,5	34,9%
SAN FERNANDO	402,6	298,5	104,2	34,9%
SAN ISIDRO	559,7	414,9	144,8	34,9%
SAN MIGUEL	716,7	531,3	185,5	34,9%
SAN NICOLAS	278,7	206,6	72,1	34,9%
SAN PEDRO	139,5	103,4	36,1	34,9%
SAN VICENTE	148,1	109,8	38,3	34,9%
SUIPACHA	13,5	10,0	3,5	34,9%
TANDIL	172,3	127,7	44,6	34,9%
TAPALQUE	21,3	15,8	5,5	34,9%
TIGRE	941,5	697,9	243,6	34,9%
TORDILLO	4,0	3,0	1,0	34,9%
TORNQUIST	14,6	10,8	3,8	34,9%
TRENQUE LAUQUEN	68,0	50,4	17,6	34,9%
TRES ARROYOS	102,3	75,8	26,5	34,9%
TRES DE FEBRERO	608,7	451,2	157,5	34,9%
TRES LOMAS	7,3	5,4	1,9	34,9%
VEINTICINCO DE MAYO	63,4	47,0	16,4	34,9%
VICENTE LOPEZ	-	-	-	---
VILLA GESELL	53,8	39,9	13,9	34,9%
VILLARINO	77,6	57,5	20,1	34,9%
ZARATE	333,4	247,1	86,3	34,9%
CONSOLIDADO 134 MUNICIPIOS	33.470,3	24.809,9	8.660,4	34,9%

**FONDO MUNICIPAL DE INCLUSION SOCIAL
ACUMULADO A OCTUBRE 2011/2010**

En miles de pesos.

Municipio	Enero - Octubre		Variaciones	
	2011	2010	Absoluta	Porcentual
ADOLFO ALSINA	249,0	186,2	62,8	33,7%
ADOLFO GONZALES CHAVES	174,5	130,5	44,0	33,7%
ALBERTI	121,9	91,1	30,7	33,7%
ALMIRANTE BROWN	13.082,8	9.783,4	3.299,4	33,7%
ARRECIFES	447,3	334,5	112,8	33,7%
AVELLANEDA	6.362,0	4.757,5	1.604,4	33,7%
AYACUCHO	289,6	216,5	73,0	33,7%
AZUL	1.078,7	806,7	272,0	33,7%
BAHIA BLANCA	4.023,2	3.008,6	1.014,6	33,7%
BALCARCE	826,3	617,9	208,4	33,7%
BARADERO	556,8	416,4	140,4	33,7%
BENITO JUAREZ	224,9	168,2	56,7	33,7%
BERAZATEGUI	7.178,4	5.368,0	1.810,3	33,7%
BERISSO	1.908,7	1.427,4	481,4	33,7%
BOLIVAR	454,4	339,8	114,6	33,7%
BRAGADO	435,6	325,7	109,8	33,7%
BRANDSEN	452,9	338,7	114,2	33,7%
CAMPANA	2.008,7	1.502,1	506,6	33,7%
CAÑUELAS	913,5	683,2	230,4	33,7%
CAPITAN SARMIENTO	227,1	169,8	57,3	33,7%
CARLOS CASARES	312,8	233,9	78,9	33,7%
CARLOS TEJEDOR	195,2	146,0	49,2	33,7%
CARMEN DE ARECO	168,6	126,1	42,5	33,7%
CASTELLI	201,4	150,6	50,8	33,7%
CHACABUCO	594,0	444,2	149,8	33,7%
CHASCOMUS	553,4	413,9	139,6	33,7%
CHIVILCOY	633,9	474,0	159,9	33,7%
COLON	396,3	296,3	99,9	33,7%
CORONEL DORREGO	249,3	186,5	62,9	33,7%
CORONEL PRINGLES	462,5	345,9	116,6	33,7%
CORONEL ROSALES	413,3	309,1	104,2	33,7%
CORONEL SUAREZ	526,5	393,7	132,8	33,7%
DAIREAUX	281,2	210,3	70,9	33,7%
DOLORES	476,1	356,0	120,1	33,7%
ENSENADA	1.293,1	967,0	326,1	33,7%
ESCOBAR	5.377,3	4.021,2	1.356,1	33,7%
ESTEBAN ECHEVERRIA	-	-	0,0	---
EXALTACION DE LA CRUZ	503,9	376,9	127,1	33,7%
EZEIZA	-	-	0,0	---
FLORENCIO VARELA	12.391,7	9.266,6	3.125,1	33,7%
FLORENTINO AMEGHINO	107,7	80,5	27,2	33,7%
GENERAL ALVARADO	635,7	475,4	160,3	33,7%
GENERAL ALVEAR	178,2	133,3	44,9	33,7%
GENERAL ARENALES	222,1	166,1	56,0	33,7%
GENERAL BELGRANO	204,5	152,9	51,6	33,7%
GENERAL GUIDO	35,6	26,6	9,0	33,7%
GENERAL LA MADRID	122,2	91,4	30,8	33,7%
GENERAL LAS HERAS	225,5	168,6	56,9	33,7%
GENERAL LAVALLE	63,7	47,7	16,1	33,7%
GENERAL MADARIAGA	327,3	244,8	82,5	33,7%
GENERAL PAZ	190,6	142,5	48,1	33,7%
GENERAL PINTO	185,6	138,8	46,8	33,7%
GENERAL PUEYRREDON	10.210,4	7.635,4	2.575,0	33,7%
GENERAL RODRIGUEZ	1.822,7	1.363,1	459,7	33,7%
GENERAL SAN MARTIN	8.173,0	6.111,8	2.061,2	33,7%
GENERAL VIAMONTE	288,0	215,4	72,6	33,7%
GENERAL VILLEGAS	527,1	394,2	132,9	33,7%
GUAMINI	114,8	85,8	28,9	33,7%
HIPOLITO YRIGOYEN	112,3	84,0	28,3	33,7%
HURLINGHAM	3.017,5	2.256,5	761,0	33,7%
ITUZAINGO	2.661,1	1.990,0	671,1	33,7%
JOSE C. PAZ	7.853,7	5.873,1	1.980,6	33,7%
JUNIN	1.744,2	1.304,3	439,9	33,7%
LA COSTA	1.098,2	821,3	277,0	33,7%
LA MATANZA	31.955,3	23.896,4	8.058,8	33,7%
LA PLATA	11.860,8	8.869,6	2.991,2	33,7%
LANUS	8.611,3	6.439,6	2.171,7	33,7%

**FONDO MUNICIPAL DE INCLUSION SOCIAL
ACUMULADO A OCTUBRE 2011/2010**

En miles de pesos.

Municipio	Enero - Octubre		Variaciones	
	2011	2010	Absoluta	Porcentual
LAPRIDA	156,5	117,1	39,5	33,7%
LAS FLORES	281,8	210,8	71,1	33,7%
LEANDRO N. ALEM	331,0	247,5	83,5	33,7%
LINCOLN	590,9	441,9	149,0	33,7%
LOBERIA	191,2	143,0	48,2	33,7%
LOBOS	496,5	371,3	125,2	33,7%
LOMAS DE ZAMORA	14.310,0	10.701,2	3.608,9	33,7%
LUJAN	1.584,5	1.184,9	399,6	33,7%
MAGDALENA	318,0	237,8	80,2	33,7%
MAIPU	150,3	112,4	37,9	33,7%
MALVINAS ARGENTINAS	8.978,5	6.714,2	2.264,3	33,7%
MAR CHIQUITA	254,9	190,6	64,3	33,7%
MARCOS PAZ	1.251,0	935,5	315,5	33,7%
MERCEDES	1.052,1	786,8	265,3	33,7%
MERLO	14.272,0	10.672,7	3.599,3	33,7%
MONTE	331,3	247,8	83,6	33,7%
MONTE HERMOSO	70,8	53,0	17,9	33,7%
MORENO	11.566,9	8.649,9	2.917,1	33,7%
MORON	5.230,3	3.911,3	1.319,0	33,7%
NAVARRO	256,5	191,8	64,7	33,7%
NECOCHEA	1.437,3	1.074,8	362,5	33,7%
NUEVE DE JULIO	663,6	496,2	167,3	33,7%
OLAVARRIA	1.543,1	1.153,9	389,2	33,7%
PATAGONES	572,0	427,8	144,3	33,7%
PEHUAJO	642,2	480,3	162,0	33,7%
PELLEGRINI	76,7	57,4	19,3	33,7%
PERGAMINO	1.485,5	1.110,9	374,6	33,7%
PILA	36,8	27,5	9,3	33,7%
PILAR	7.544,3	5.641,7	1.902,6	33,7%
PINAMAR	325,1	243,1	82,0	33,7%
PRESIDENTE PERON	2.303,8	1.722,8	581,0	33,7%
PUAN	128,1	95,8	32,3	33,7%
PUNTA INDIO	129,9	97,2	32,8	33,7%
QUILMES	13.265,9	9.920,4	3.345,6	33,7%
RAMALLO	507,0	379,2	127,9	33,7%
RAUCH	176,6	132,1	44,5	33,7%
RIVADAVIA	214,7	160,6	54,1	33,7%
ROJAS	302,6	226,3	76,3	33,7%
ROQUE PEREZ	183,1	137,0	46,2	33,7%
SAAVEDRA	189,6	141,8	47,8	33,7%
SALADILLO	523,4	391,4	132,0	33,7%
SALLIQUELO	110,1	82,4	27,8	33,7%
SALTO	519,4	388,4	131,0	33,7%
SAN ANDRES DE GILES	417,3	312,1	105,2	33,7%
SAN ANTONIO DE ARECO	281,2	210,3	70,9	33,7%
SAN CAYETANO	118,2	88,4	29,8	33,7%
SAN FERNANDO	3.557,6	2.660,4	897,2	33,7%
SAN ISIDRO	4.945,4	3.698,2	1.247,2	33,7%
SAN MIGUEL	6.332,9	4.735,8	1.597,1	33,7%
SAN NICOLAS	2.462,5	1.841,5	621,0	33,7%
SAN PEDRO	1.232,8	921,9	310,9	33,7%
SAN VICENTE	1.308,6	978,6	330,0	33,7%
SUIPACHA	119,7	89,5	30,2	33,7%
TANDIL	1.522,7	1.138,7	384,0	33,7%
TAPALQUE	188,4	140,9	47,5	33,7%
TIGRE	8.319,0	6.221,0	2.098,0	33,7%
TORDILLO	35,6	26,6	9,0	33,7%
TORNQUIST	128,7	96,2	32,5	33,7%
TRENQUE LAUQUEN	600,5	449,0	151,4	33,7%
TRES ARROYOS	903,9	676,0	228,0	33,7%
TRES DE FEBRERO	5.378,2	4.021,9	1.356,3	33,7%
TRES LOMAS	64,3	48,1	16,2	33,7%
VEINTICINCO DE MAYO	560,2	419,0	141,3	33,7%
VICENTE LOPEZ	-	-	0,0	---
VILLA GESELL	475,2	355,3	119,8	33,7%
VILLARINO	685,2	512,4	172,8	33,7%
ZARATE	2.946,0	2.203,1	743,0	33,7%
CONSOLIDADO 134 MUNICIPIOS	295.736,9	221.154,5	74.582,4	33,7%

FONDO SOLIDARIO PROVINCIAL

A través del Decreto Nacional N° 206/09 (B.O.20/03/09), el Poder Ejecutivo Nacional creó el "Fondo Federal Solidario" con la finalidad de financiar, en provincias y municipios, obras que contribuyan a la mejora de infraestructura sanitaria, educativa, hospitalaria, de vivienda o vial.

El Poder Ejecutivo Provincial, por medio del Decreto 440/09 (B.O. 1/4/09), adhirió al Decreto Nacional 206/09 y creó el "Fondo Solidario Provincial".

La Honorable Legislatura, a través de la sanción de la Ley N° 13.976 (B.O. 14/04/09), determinó que el treinta por ciento (30%) de los recursos que la Provincia reciba sea distribuido entre los municipios, en forma automática, siempre y cuando los mismos adhieran a la ley y asuman el compromiso de destinar los fondos a las finalidades establecidas en el artículo 1° del Decreto 206/09. Ante la no adhesión, el resto de los municipios adheridos acrecerán en proporción a su participación en el total.

El Fondo Solidario Provincial se integra con el treinta por ciento (30%) de lo que la Provincia recibe de la Nación por los derechos de exportación de la soja, en todas sus variedades y sus derivados, distribuyéndolo entre los municipios adheridos de acuerdo al Coeficiente Único de Distribución (CUD) vigente.

Los recursos distribuidos por este concepto durante el mes de octubre fueron de 47,6 millones, mientras que en el transcurso del año 2011 las sumas distribuidas alcanzaron los 424,4 millones.

Fondo Solidario Provincial

Mes	2011	2010	Variaciones	
			Absoluta	Porcentual
Enero	29,4	16,6	12,9	77,9
Febrero	16,1	26,0	-9,9	-37,9
Marzo	29,0	19,8	9,2	46,6
Abril	46,1	44,0	2,1	4,8
Mayo	56,5	47,0	9,6	20,4
Junio	53,2	49,8	3,4	6,8
Julio	47,6	54,9	-7,3	-13,3
Agosto	62,7	41,1	21,6	52,4
Septiembre	36,3	57,4	-21,2	-36,8
Octubre	47,6	59,4	-11,8	-19,9
Total	424,4	415,8	8,6	2,1
Promedio	42,4	41,6		

En millones de pesos.

Fondo Solidario Provincial

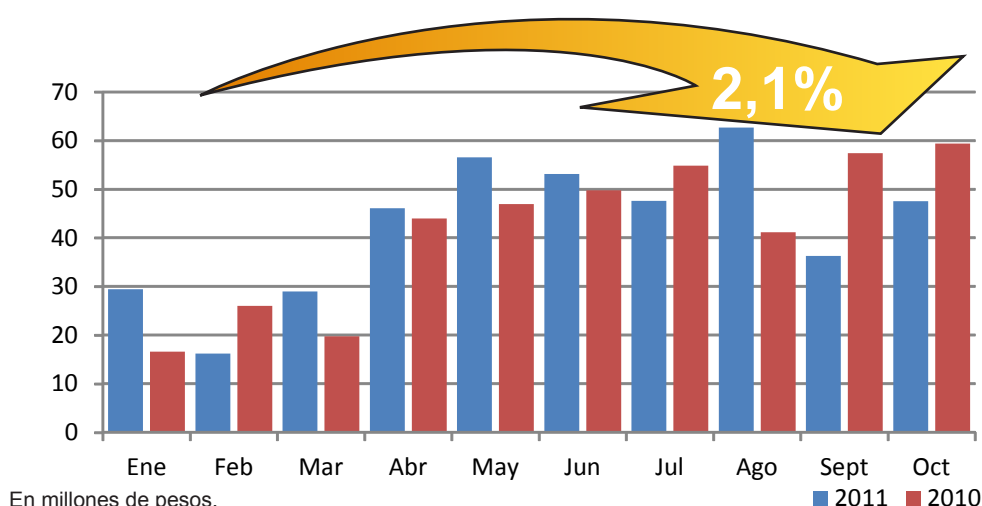

En millones de pesos.

**FONDO SOLIDARIO PROVINCIAL
OCTUBRE 2011/2010**

En miles de pesos.

Municipio	Enero - Octubre		Variaciones	
	2011	2010	Absoluta	Porcentual
ADOLFO ALSINA	217,4	258,6	(41,2)	-15,9%
ADOLFO GONZALES CHAVES	132,0	176,5	(44,4)	-25,2%
ALBERTI	61,1	78,4	(17,3)	-22,0%
ALMIRANTE BROWN	1.123,1	1.401,4	(278,3)	-19,9%
ARRECIFES	192,8	238,5	(45,6)	-19,1%
AVELLANEDA	671,5	831,2	(159,7)	-19,2%
AYACUCHO	244,6	317,7	(73,2)	-23,0%
AZUL	387,4	496,2	(108,8)	-21,9%
BAHIA BLANCA	714,8	905,9	(191,1)	-21,1%
BALCARCE	257,3	328,1	(70,8)	-21,6%
BARADERO	155,7	189,9	(34,3)	-18,1%
BENITO JUAREZ	244,6	309,6	(65,0)	-21,0%
BERAZATEGUI	755,8	924,8	(169,0)	-18,3%
BERISSO	350,6	441,4	(90,8)	-20,6%
BOLIVAR	273,8	342,6	(68,8)	-20,1%
BRAGADO	278,4	353,8	(75,4)	-21,3%
BRANDSEN	98,0	121,1	(23,1)	-19,1%
CAMPANA	359,6	442,1	(82,5)	-18,7%
CAÑUELAS	152,5	191,5	(39,0)	-20,4%
CAPITAN SARMIENTO	58,0	75,8	(17,8)	-23,5%
CARLOS CASARES	221,5	279,5	(58,0)	-20,7%
CARLOS TEJEDOR	144,4	187,5	(43,2)	-23,0%
CARMEN DE ARECO	51,4	63,8	(12,4)	-19,5%
CASTELLI	87,6	105,8	(18,2)	-17,2%
CHACABUCO	398,8	484,0	(85,2)	-17,6%
CHASCOMUS	346,4	443,0	(96,5)	-21,8%
CHIVILCOY	359,3	445,3	(86,0)	-19,3%
COLON	198,9	252,5	(53,6)	-21,2%
CORONEL DORREGO	210,4	265,0	(54,6)	-20,6%
CORONEL PRINGLES	223,7	284,6	(60,9)	-21,4%
CORONEL ROSALES	208,0	261,6	(53,6)	-20,5%
CORONEL SUAREZ	354,7	438,2	(83,5)	-19,1%
DAIREAUX	190,6	243,9	(53,3)	-21,8%
DOLORES	208,7	254,0	(45,4)	-17,9%
ENSENADA	137,0	158,0	(21,0)	-13,3%
ESCOBAR	384,6	489,2	(104,5)	-21,4%
ESTEBAN ECHEVERRIA	659,2	811,1	(151,9)	-18,7%
EXALTACION DE LA CRUZ	168,4	212,0	(43,6)	-20,5%
EZEIZA	305,3	433,7	(128,4)	-29,6%
FLORENCIO VARELA	1.018,0	1.224,8	(206,9)	-16,9%
FLORENTINO AMEGHINO	88,7	108,5	(19,8)	-18,2%
GENERAL ALVARADO	166,3	209,4	(43,1)	-20,6%
GENERAL ALVEAR	122,5	153,8	(31,3)	-20,4%
GENERAL ARENALES	133,2	150,7	(17,4)	-11,6%
GENERAL BELGRANO	156,7	195,2	(38,5)	-19,7%
GENERAL GUIDO	55,6	71,7	(16,1)	-22,5%
GENERAL LA MADRID	178,4	223,6	(45,3)	-20,2%
GENERAL LAS HERAS	82,4	106,5	(24,1)	-22,6%
GENERAL LAVALLE	61,4	79,7	(18,3)	-22,9%
GENERAL MADARIAGA	139,6	176,1	(36,6)	-20,8%
GENERAL PAZ	139,5	172,4	(32,9)	-19,1%
GENERAL PINTO	131,3	161,1	(29,8)	-18,5%
GENERAL PUEYRREDON	1.108,5	1.394,1	(285,6)	-20,5%
GENERAL RODRIGUEZ	155,0	196,9	(41,9)	-21,3%
GENERAL SAN MARTIN	872,2	1.042,4	(170,1)	-16,3%
GENERAL VIAMONTE	154,9	190,7	(35,8)	-18,8%
GENERAL VILLEGAS	329,2	394,6	(65,4)	-16,6%
GUAMINI	156,6	195,8	(39,2)	-20,0%
HIPOLITO YRIGOYEN	98,2	118,0	(19,8)	-16,8%
HURLINGHAM	368,7	461,0	(92,3)	-20,0%
ITUZAINGO	278,5	342,4	(63,9)	-18,7%
JOSE C. PAZ	689,4	792,9	(103,5)	-13,1%
JUNIN	205,8	263,3	(57,4)	-21,8%
LA COSTA	630,4	802,8	(172,4)	-21,5%
LA MATANZA	3.150,7	3.970,8	(820,1)	-20,7%
LA PLATA	1.408,1	1.768,5	(360,4)	-20,4%
LANUS	836,3	1.019,5	(183,2)	-18,0%

**FONDO SOLIDARIO PROVINCIAL
OCTUBRE 2011/2010**

En miles de pesos.

Municipio	Enero - Octubre		Variaciones	
	2011	2010	Absoluta	Porcentual
LAPRIDA	151,2	189,5	(38,3)	-20,2%
LAS FLORES	134,0	166,0	(32,0)	-19,3%
LEANDRO N. ALEM	135,0	170,4	(35,4)	-20,8%
LINCOLN	301,4	387,3	(85,9)	-22,2%
LOBERIA	176,5	230,1	(53,6)	-23,3%
LOBOS	80,5	101,5	(21,0)	-20,7%
LOMAS DE ZAMORA	1.169,1	1.464,8	(295,7)	-20,2%
LUJAN	378,6	495,4	(116,8)	-23,6%
MAGDALENA	114,8	145,8	(31,0)	-21,3%
MAIPU	152,1	197,2	(45,1)	-22,9%
MALVINAS ARGENTINAS	1.750,9	2.166,1	(415,2)	-19,2%
MAR CHIQUITA	181,6	222,8	(41,2)	-18,5%
MARCOS PAZ	223,2	255,0	(31,7)	-12,4%
MERCEDES	285,7	356,5	(70,8)	-19,9%
MERLO	1.821,0	2.292,3	(471,3)	-20,6%
MONTE	61,9	76,2	(14,3)	-18,8%
MONTE HERMOSO	88,0	110,5	(22,5)	-20,3%
MORENO	915,9	1.164,6	(248,8)	-21,4%
MORON	637,7	813,3	(175,7)	-21,6%
NAVARRO	106,0	130,9	(24,9)	-19,0%
NECOCHEA	403,9	508,2	(104,4)	-20,5%
NUEVE DE JULIO	197,6	252,8	(55,3)	-21,9%
OLAVARRIA	544,1	680,9	(136,8)	-20,1%
PATAGONES	379,4	481,6	(102,3)	-21,2%
PEHUAJO	297,2	383,9	(86,7)	-22,6%
PELLEGRINI	65,6	84,0	(18,4)	-21,9%
PERGAMINO	217,9	275,2	(57,3)	-20,8%
PILA	71,1	89,6	(18,5)	-20,6%
PILAR	855,5	1.056,6	(201,1)	-19,0%
PINAMAR	147,9	186,9	(39,0)	-20,9%
PRESIDENTE PERON	200,8	247,1	(46,4)	-18,8%
PUAN	241,8	304,1	(62,3)	-20,5%
PUNTA INDIO	80,1	100,5	(20,4)	-20,3%
QUILMES	1.005,9	1.281,9	(276,1)	-21,5%
RAMALLO	125,4	159,2	(33,8)	-21,2%
RAUCH	143,7	177,8	(34,2)	-19,2%
RIVADAVIA	196,1	248,5	(52,4)	-21,1%
ROJAS	140,9	179,3	(38,4)	-21,4%
ROQUE PEREZ	100,0	126,3	(26,3)	-20,8%
SAAVEDRA	252,5	330,0	(77,5)	-23,5%
SALADILLO	146,7	183,9	(37,2)	-20,2%
SALLIQUELO	92,6	111,2	(18,6)	-16,7%
SALTO	121,9	153,9	(31,9)	-20,8%
SAN ANDRES DE GILES	207,5	258,6	(51,1)	-19,8%
SAN ANTONIO DE ARECO	117,7	149,7	(32,1)	-21,4%
SAN CAYETANO	129,1	165,2	(36,2)	-21,9%
SAN FERNANDO	386,6	488,2	(101,5)	-20,8%
SAN ISIDRO	1.029,5	1.223,5	(194,0)	-15,9%
SAN MIGUEL	717,8	921,7	(203,9)	-22,1%
SAN NICOLAS	289,4	359,7	(70,2)	-19,5%
SAN PEDRO	365,4	453,3	(87,9)	-19,4%
SAN VICENTE	179,7	227,7	(48,1)	-21,1%
SUIPACHA	85,7	107,7	(22,0)	-20,5%
TANDIL	498,0	632,5	(134,5)	-21,3%
TAPALQUE	143,3	165,9	(22,6)	-13,6%
TIGRE	681,1	815,3	(134,2)	-16,5%
TORDILLO	37,0	45,7	(8,7)	-19,2%
TORNQUIST	189,6	233,0	(43,4)	-18,6%
TRENQUE LAUQUEN	359,1	454,6	(95,4)	-21,0%
TRES ARROYOS	314,8	400,3	(85,5)	-21,4%
TRES DE FEBRERO	559,1	684,3	(125,2)	-18,3%
TRES LOMAS	72,6	94,8	(22,2)	-23,5%
VEINTICINCO DE MAYO	203,1	261,9	(58,8)	-22,4%
VICENTE LOPEZ	820,8	1.034,7	(213,9)	-20,7%
VILLA GESELL	221,5	288,2	(66,7)	-23,1%
VILLARINO	290,5	344,5	(54,1)	-15,7%
ZARATE	258,6	325,7	(67,1)	-20,6%
CONSOLIDADO 134 MUNICIPIOS	47.555,1	59.401,9	(11.846,8)	-19,9%

**FONDO SOLIDARIO PROVINCIAL
ACUMULADO A OCTUBRE 2011/2010**

En miles de pesos.

Municipio	Enero - Octubre		Variaciones	
	2011	2010	Absoluta	Porcentual
ADOLFO ALSINA	1.939,8	1.810,0	129,8	7,2%
ADOLFO GONZALES CHAVES	1.178,4	1.235,4	-57,1	-4,6%
ALBERTI	545,2	548,4	-3,3	-0,6%
ALMIRANTE BROWN	10.022,8	9.809,9	212,9	2,2%
ARRECIFES	1.720,9	1.669,2	51,8	3,1%
AVELLANEDA	5.992,6	5.818,4	174,3	3,0%
AYACUCHO	2.182,8	2.224,2	-41,4	-1,9%
AZUL	3.456,8	3.473,2	-16,4	-0,5%
BAHIA BLANCA	6.379,2	6.341,4	37,8	0,6%
BALCARCE	2.296,3	2.296,9	-0,6	0,0%
BARADERO	1.389,1	1.329,6	59,5	4,5%
BENITO JUAREZ	2.183,2	2.167,2	16,0	0,7%
BERAZATEGUI	6.744,9	6.473,6	271,3	4,2%
BERISSO	3.128,7	3.089,6	39,1	1,3%
BOLIVAR	2.442,9	2.398,2	44,8	1,9%
BRAGADO	2.484,1	2.476,5	7,7	0,3%
BRANDSEN	874,6	847,7	26,9	3,2%
CAMPANA	3.209,0	3.094,3	114,6	3,7%
CAÑUELAS	1.361,2	1.340,5	20,6	1,5%
CAPITAN SARMIENTO	517,4	530,3	-13,0	-2,4%
CARLOS CASARES	1.976,9	1.956,5	20,4	1,0%
CARLOS TEJEDOR	1.288,3	1.312,8	-24,5	-1,9%
CARMEN DE ARECO	458,3	446,3	12,0	2,7%
CASTELLI	781,6	740,6	41,0	5,5%
CHACABUCO	3.559,2	3.388,2	171,0	5,0%
CHASCOMUS	3.091,5	3.100,7	-9,2	-0,3%
CHIVILCOY	3.206,0	3.116,9	89,1	2,9%
COLON	1.775,1	1.767,6	7,5	0,4%
CORONEL DORREGO	1.877,6	1.854,9	22,8	1,2%
CORONEL PRINGLES	1.996,5	1.992,5	4,0	0,2%
CORONEL ROSALES	1.856,5	1.831,3	25,2	1,4%
CORONEL SUAREZ	3.165,6	3.067,5	98,1	3,2%
DAIREAUX	1.700,8	1.707,1	-6,3	-0,4%
DOLORES	1.862,3	1.778,3	83,9	4,7%
ENSENADA	1.222,2	1.105,8	116,4	10,5%
ESCOBAR	3.432,6	3.424,0	8,6	0,3%
ESTEBAN ECHEVERRIA	5.882,9	5.677,5	205,4	3,6%
EXALTACION DE LA CRUZ	1.502,9	1.483,7	19,1	1,3%
EZEIZA	2.724,2	3.035,8	-311,6	-10,3%
FLORENCIO VARELA	9.084,4	8.573,7	510,7	6,0%
FLORENTINO AMEGHINO	791,7	759,6	32,1	4,2%
GENERAL ALVARADO	1.484,0	1.465,8	18,2	1,2%
GENERAL ALVEAR	1.092,9	1.076,5	16,3	1,5%
GENERAL ARENALES	1.189,0	1.054,7	134,3	12,7%
GENERAL BELGRANO	1.398,2	1.366,3	31,9	2,3%
GENERAL GUIDO	496,4	502,1	-5,7	-1,1%
GENERAL LA MADRID	1.591,7	1.565,5	26,3	1,7%
GENERAL LAS HERAS	735,2	745,5	-10,3	-1,4%
GENERAL LAVALLE	548,1	557,7	-9,6	-1,7%
GENERAL MADARIAGA	1.245,4	1.232,9	12,5	1,0%
GENERAL PAZ	1.244,9	1.206,7	38,2	3,2%
GENERAL PINTO	1.171,6	1.127,7	43,9	3,9%
GENERAL PUEYRREDON	9.892,1	9.758,7	133,4	1,4%
GENERAL RODRIGUEZ	1.383,6	1.378,3	5,3	0,4%
GENERAL SAN MARTIN	7.783,9	7.296,6	487,3	6,7%
GENERAL VIAMONTE	1.382,3	1.334,8	47,5	3,6%
GENERAL VILLEGAS	2.937,4	2.762,0	175,4	6,4%
GUAMINI	1.397,3	1.370,3	27,0	2,0%
HIPOLITO YRIGROYEN	876,6	826,0	50,6	6,1%
HURLINGHAM	3.290,3	3.226,9	63,4	2,0%
ITUZAINGO	2.485,3	2.396,7	88,6	3,7%
JOSE C. PAZ	6.152,1	5.550,1	602,0	10,8%
JUNIN	1.836,8	1.842,8	-6,0	-0,3%
LA COSTA	5.625,2	5.619,5	5,8	0,1%
LA MATANZA	28.116,7	27.795,1	321,6	1,2%
LA PLATA	12.565,8	12.379,1	186,6	1,5%
LANUS	7.462,9	7.136,1	326,7	4,6%

**FONDO SOLIDARIO PROVINCIAL
ACUMULADO A OCTUBRE 2011/2010**

En miles de pesos.

Municipio	Enero - Octubre		Variaciones	
	2011	2010	Absoluta	Porcentual
LAPRIDA	1.349,7	1.326,6	23,1	1,7%
LAS FLORES	1.196,1	1.162,0	34,1	2,9%
LEANDRO N. ALEM	1.204,9	1.192,9	12,1	1,0%
LINCOLN	2.689,7	2.711,0	-21,3	-0,8%
LOBERIA	1.574,8	1.610,7	-36,0	-2,2%
LOBOS	718,6	710,8	7,8	1,1%
LOMAS DE ZAMORA	10.433,0	10.253,3	179,7	1,8%
LUJAN	3.378,9	3.468,1	-89,2	-2,6%
MAGDALENA	1.024,7	1.020,9	3,8	0,4%
MAIPU	1.357,2	1.380,1	-22,9	-1,7%
MALVINAS ARGENTINAS	15.625,3	15.162,4	462,9	3,1%
MAR CHIQUITA	1.620,9	1.559,6	61,2	3,9%
MARCOS PAZ	1.992,0	1.784,7	207,3	11,6%
MERCEDES	2.550,0	2.495,8	54,2	2,2%
MERLO	16.250,2	16.045,5	204,7	1,3%
MONTE	552,3	533,6	18,7	3,5%
MONTE HERMOSO	785,6	773,4	12,2	1,6%
MORENO	8.173,2	8.152,4	20,8	0,3%
MORON	5.690,7	5.693,3	-2,6	0,0%
NAVARRO	945,6	916,2	29,3	3,2%
NECOCHEA	3.604,2	3.557,6	46,6	1,3%
NUEVE DE JULIO	1.763,2	1.769,9	-6,7	-0,4%
OLAVARRIA	4.855,3	4.766,3	88,9	1,9%
PATAGONES	3.385,4	3.371,3	14,1	0,4%
PEHUAJO	2.652,3	2.687,6	-35,2	-1,3%
PELLEGRINI	585,4	588,2	-2,9	-0,5%
PERGAMINO	1.944,7	1.926,6	18,1	0,9%
PILA	634,6	627,0	7,6	1,2%
PILAR	7.634,5	7.396,2	238,3	3,2%
PINAMAR	1.320,0	1.308,6	11,4	0,9%
PRESIDENTE PERON	1.791,6	1.730,0	61,6	3,6%
PUAN	2.157,9	2.128,8	29,0	1,4%
PUNTA INDIO	715,2	703,8	11,4	1,6%
QUILMES	8.976,2	8.973,3	2,9	0,0%
RAMALLO	1.118,8	1.114,3	4,5	0,4%
RAUCH	1.282,1	1.244,9	37,2	3,0%
RIVADAVIA	1.750,1	1.739,5	10,5	0,6%
ROJAS	1.257,4	1.255,3	2,1	0,2%
ROQUE PEREZ	892,3	884,1	8,2	0,9%
SAAVEDRA	2.253,7	2.310,1	-56,4	-2,4%
SALADILLO	1.309,3	1.287,6	21,7	1,7%
SALLIQUELO	826,4	778,3	48,1	6,2%
SALTO	1.088,2	1.077,1	11,0	1,0%
SAN ANDRES DE GILES	1.851,4	1.810,3	41,1	2,3%
SAN ANTONIO DE ARECO	1.049,9	1.048,0	1,9	0,2%
SAN CAYETANO	1.151,8	1.156,5	-4,8	-0,4%
SAN FERNANDO	3.450,2	3.417,1	33,1	1,0%
SAN ISIDRO	9.187,2	8.564,5	622,7	7,3%
SAN MIGUEL	6.405,8	6.451,8	-46,0	-0,7%
SAN NICOLAS	2.582,9	2.517,6	65,3	2,6%
SAN PEDRO	3.260,9	3.172,8	88,1	2,8%
SAN VICENTE	1.603,3	1.594,2	9,1	0,6%
SUIPACHA	764,4	753,9	10,5	1,4%
TANDIL	4.444,5	4.427,8	16,7	0,4%
TAPALQUE	1.278,5	1.161,3	117,2	10,1%
TIGRE	6.077,8	5.706,8	371,0	6,5%
TORDILLO	329,9	320,1	9,7	3,0%
TORNQUIST	1.692,4	1.631,0	61,4	3,8%
TRENQUE LAUQUEN	3.205,0	3.181,9	23,1	0,7%
TRES ARROYOS	2.809,5	2.802,2	7,2	0,3%
TRES DE FEBRERO	4.989,7	4.790,2	199,5	4,2%
TRES LOMAS	647,6	663,8	-16,1	-2,4%
VEINTICINCO DE MAYO	1.812,8	1.833,3	-20,5	-1,1%
VICENTE LOPEZ	7.324,4	7.242,7	81,7	1,1%
VILLA GESELL	1.976,4	2.017,1	-40,7	-2,0%
VILLARINO	2.592,0	2.411,6	180,4	7,5%
ZARATE	2.307,3	2.279,6	27,7	1,2%
CONSOLIDADO 134 MUNICIPIOS	424.380,4	415.806,1	8.574,3	2,1%

FONDO PARA EL FORTALECIMIENTO DE LOS SERVICIOS MUNICIPALES

A través de la ley 14.166, se creó para el ejercicio 2010 el “Fondo para el Fortalecimiento de los Servicios Municipales”, con la finalidad de fortalecer la gestión de los Municipios, dotándolos de fondos con destino al financiamiento de la prestación de los servicios que brindan a sus habitantes, por un monto de hasta 515 millones de pesos.

A su vez, se ha tomado especial consideración en su distribución a los Municipios que conforman la cuenca Matanza Riachuelo en su conjunto, con el objetivo de mejorar la calidad de vida de sus habitantes, la recomposición del ambiente de la cuenca en todos sus componentes (agua, aire y suelos), y la prevención de daños con suficiente y razonable grado de predicción, atendiendo de esta forma lo resuelto por la CSJN (“Mendoza, Beatriz Silvia y otros c/ Estado Nacional y otros s/ daños y perjuicios (daños derivados de la contaminación ambiental del Río Matanza-Riachuelo”).

Los recursos del Fondo para el Fortalecimiento de los Servicios Municipales serán distribuidos entre las Municipalidades de la provincia de Buenos Aires de acuerdo a las siguientes pautas:

a-El OCHENTA POR CIENTO (80%) entre todos los municipios de la siguiente manera:

1-Un VEINTE POR CIENTO (20%) en proporción directa a la superficie del Partido.

2-Un OCHENTA POR CIENTO (80%) en relación directa a la cantidad de población en condición de necesidades básicas insatisfechas (NBI).

b-El VEINTE POR CIENTO (20%) entre los municipios de Almirante Brown, Avellaneda, Cañuelas, Esteban Echeverría, Ezeiza, General Las Heras, La Matanza, Lanús, Lomas de Zamora, Marcos Paz, Merlo, Morón, Presidente Perón y San Vicente, integrantes de la Cuenca Matanza-Riachuelo, en relación directa a la cantidad de población en condición de necesidades básicas insatisfechas.

Los recursos transferidos por este concepto durante el mes de diciembre ascendieron a la suma de 170 millones de pesos. El total distribuido en el ejercicio 2010 alcanzó la suma de \$ 340 millones.

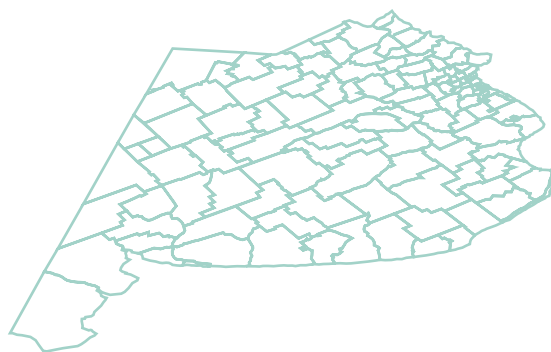

Subsecretaría de Política y Coordinación Económica

Ministerio de
Economía



Buenos Aires
LA PROVINCIA