

PROVINCIA DE BUENOS AIRES
Ministerio de Hacienda y Finanzas
Ministerio de Infraestructura y Servicios Públicos
Ministerio de Salud

Construcción del Centro de Atención Primaria de la Salud (CAPS) “Barrio San Carlos-Vedia”

Localidad de Vedia /Partido de Leandro N. Alem

https://www.gba.gob.ar/hacienda_y_finanzas/consulta_publica

1/2
**CONSULTA
PÚBLICA
VIRTUAL**

OBRA EN
Leandro N. Alem
2021



Entre el **26 de julio** y el **1 de agosto** de 2021



CONSULTA PÚBLICA VIRTUAL

PROGRAMA DE FORTALECIMIENTO E INTEGRACIÓN DE
REDES DE SALUD EN LA PROVINCIA DE BUENOS AIRES

**Construcción del Centro de Atención
Primaria de la Salud (CAPS) “Barrio San
Carlos-Vedia”**

Localidad de Vedia / Partido de Leandro N. Alem

MINISTERIO DE
INFRAESTRUCTURA Y SERVICIOS PÚBLICOS

MINISTERIO
DE SALUD

MINISTERIO DE
HACIENDA Y FINANZAS



GOBIERNO DE LA PROVINCIA DE
BUENOS AIRES

¿QUÉ ES una consulta pública?

Es el espacio que busca propiciar la participación ciudadana y establecer una comunicación activa entre diferentes actores sociales, organizaciones comunales y autoridades municipales.

El fin es consultar y socializar el Proyecto y promover un proceso de análisis de los impactos ambientales y sociales.



OBJETIVO de la presente consulta

Informar sobre el proyecto, sus beneficios, los impactos ambientales y sociales, y las medidas de mitigación que serán adoptadas para evitar o mitigar impactos, mejorando de esta forma la toma de decisiones del Estado Provincial.

La realización de la Consulta Pública Virtual forma parte de la realización de la obra “*Construcción del Centro de Atención Primaria de la Salud (CAPS) Barrio San Carlos-Vedia*” en la localidad de Vedia / Partido Leandro N. Alem.

Documentos en consulta

Dar a conocer y poner en consideración:

- **El proyecto técnico de la obra** Construcción del Centro de Atención Primaria de la Salud (CAPS) “Barrio San Carlos-Vedia”, en la localidad de Vedia, Partido de Leandro N. Alem.
- **Documentos Ambientales y Sociales** del proyecto.



Partido de Leandro N. Alem



1.603 km²

6 Localidades

17.489 Hab.

Proyección poblacional al 2021 DPE PBA

PROGRAMA DE
FORTALECIMIENTO E
INTEGRACIÓN DE REDES
DE SALUD
EN LA
PROVINCIA DE BUENOS AIRES

Objetivo:

Mejorar la
accesibilidad y la
cobertura efectiva
de los servicios
públicos de salud
para la población
de la provincia.

- Incrementar la cobertura efectiva de servicios públicos en el PNA
- Construcción y puesta en funcionamiento de nuevos CAPS

Construcción del Centro de Atención Primaria de la Salud (CAPS) “Barrio San Carlos-Vedia” en la localidad de Vedia, Partido de Leandro N. Alem



Construcción del Centro de Atención Primaria de la Salud (CAPS) “Barrio San Carlos-Vedia” en el Partido de Leandro N. Alem

Implantación el Proyecto

El predio a construir el Centro de Atención Primaria de la Salud se encuentra ubicado sobre la esquina de las calles P. Vargas y M. Rosas de la Localidad de Vedia, Partido de Leandro N. Alem

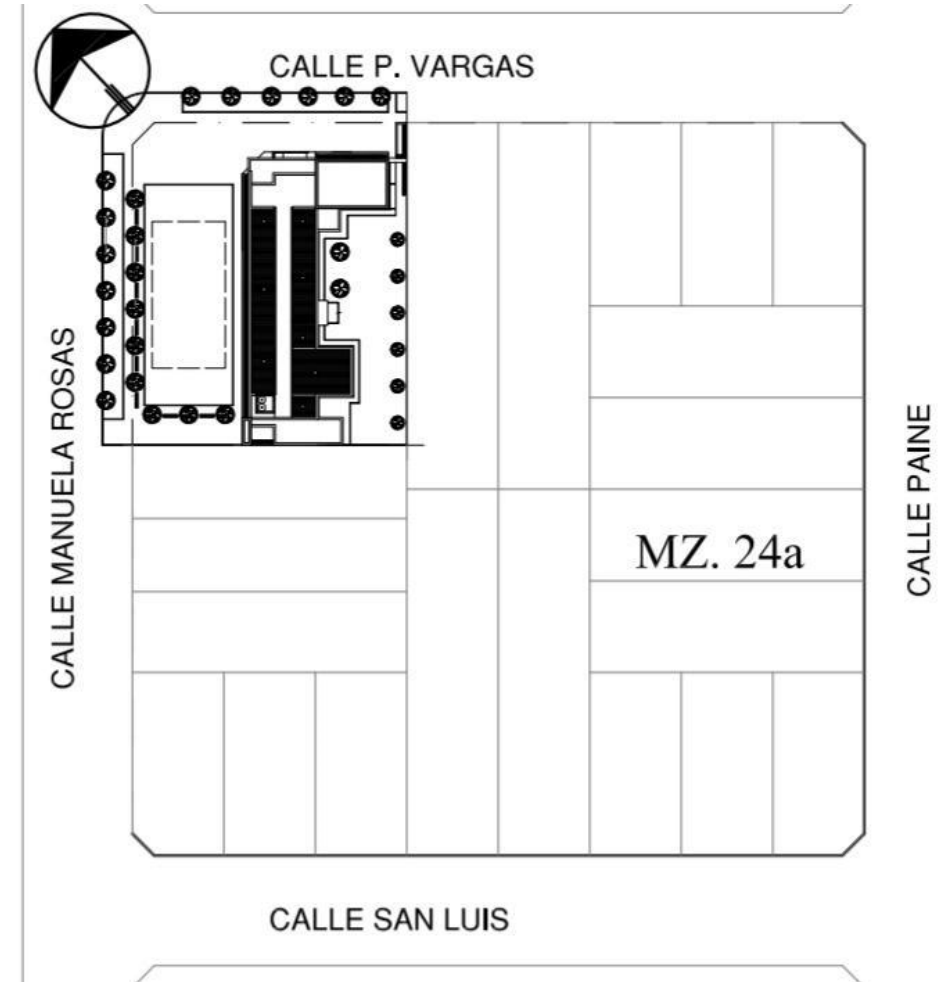

El CAPs responde a un programa de necesidades médico arquitectónico planteado por las autoridades del Ministerio de Salud de la PBA en conjunto con las autoridades municipales

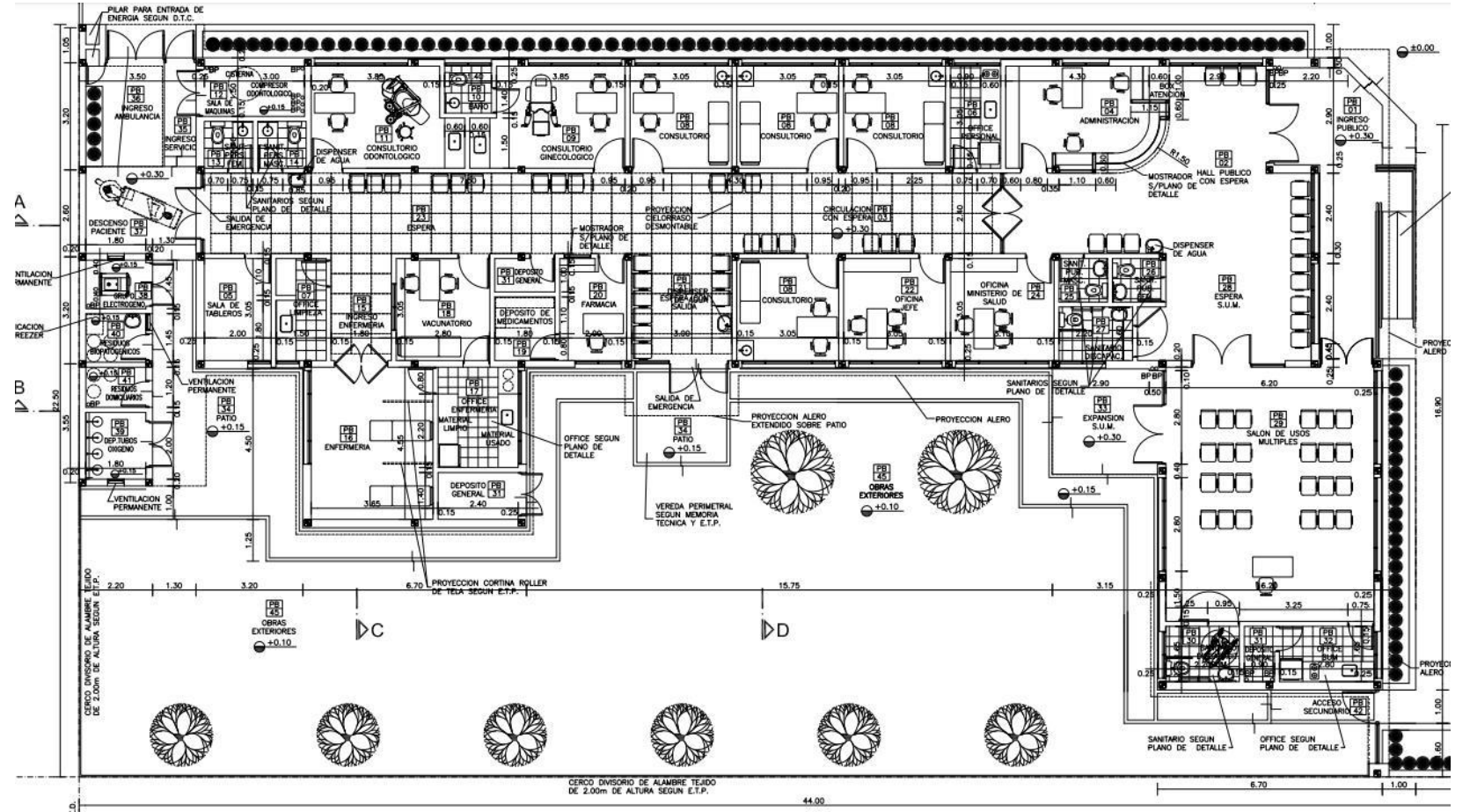

Contará con las siguientes áreas



Areas

- 6 Consultorios: 4 serán de atención general, 1 odontológico y 1 ginecológico con baño incluido.
- Enfermería, vacunatorio, farmacia, depósito de medicamentos (ubicados sobre pasillo central para facilitar la atención y el expendio de insumos).
- Salón de usos múltiples (S.U.M) con acceso independizado para que la comunidad pueda utilizarlo.
- Sanitarios públicos para ambos sexos, sanitarios adaptados para personas con discapacidad.
- Depósito general y office.
- Circulación de servicio con salida directa al exterior que conecta con los depósitos de residuos biopatogénicos y residuos domiciliarios.
- Local para albergar los tubos de oxígeno y el grupo electrógeno de 10 Kva.

Contará con los siguientes accesos



Accesos

- Considera 3 accesos diferenciados:
- Acceso desde la esquina de las calles P. Vargas y M. Rosas , con rampa especialmente diseñada (pendiente del 8%). Los pacientes ambulatorios podrán acceder al hall de acceso para su posterior derivación con los profesionales de la salud.
- Acceso de ambulancias: para el ingreso de pacientes en ambulancia de manera independiente sobre la calle M. Rosas a través de un espacio semicubierto con vinculación directa a la enfermería.
- Ingreso de servicio para independizar el acceso de proveedores y mantenimiento general del CAPS.

Además contará con el siguiente equipamiento



Equipamiento

- Sistema de detección y aviso de incendios, extintores y bocas de incendio, sistema de alarma tipo C.C.T.V. (sistema de vigilancia por video), aires acondicionado split frio-calor, red y rack de datos, sistema de turnera, central y red de telefonía y red para conexión de T.V.
- Red de gases medicinales para la provisión de oxígeno en consultorios y enfermería.
- Mobiliario y equipamiento de distinto tipo: mostrador de admisión y farmacia, escritorios, sillas de escritorios, sillas de espera, muebles de guardado, heladeras y anafes eléctricos.
- Equipamiento médico : sillón odontológico, camilla ginecológica y camillas de consultorios.

Superficies del Proyecto

SUPERFICIE DEL TERRENO	795,50 m ²
SUPERFICIE A CONSTRUIR	
Superficie Cubierta a Construir	421,28 m ²
Superficie Semicubierta a Construir	60,42 m ²
Superficie total a construir	481,70 m²
SUPERFICIE LIBRE.	
Superficie Libre	313,80 m²

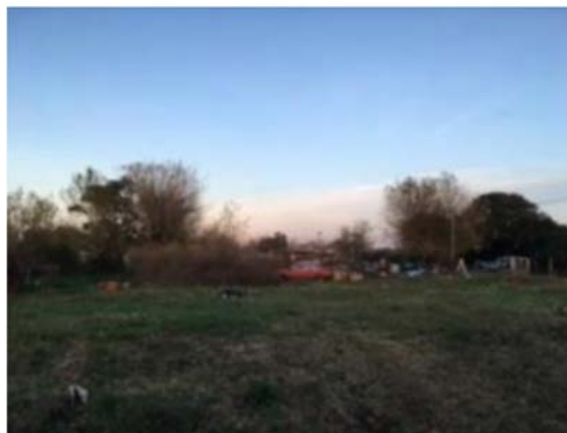

Beneficios del Proyecto

- **Población Beneficiada: 17.489 Hab.**
- **Aumento de la población con cobertura pública efectiva en los servicios de salud del Primer Nivel de Atención**
- **Equidad en el acceso y atención de los servicios de salud**
- **Promoción, prevención y asistencia a la comunidad**

▶ Desarrollo del proyecto



- **Ministerio de Infraestructura y Servicios Públicos**
- **Ministerio de Salud**
- **Municipio de Leandro N. Alem**
- **Desarrollo técnico: MS y MISP-Dirección Provincial de Arquitectura (DPA)**
- **Ejecutor del proyecto: MISP-DPA**
- **Financiamiento: PBA**
- **Presupuesto Oficial: \$74.973.818,20.**
- **Plazo de ejecución: 270 días**
- **Sistema de contratación: Licitación Pública**

CONSULTA PÚBLICA VIRTUAL

Construcción del Centro de Atención Primaria de la Salud (CAPS) “Barrio San Carlos - Vedia”, Partido de Leandro N. Alem

Información disponible

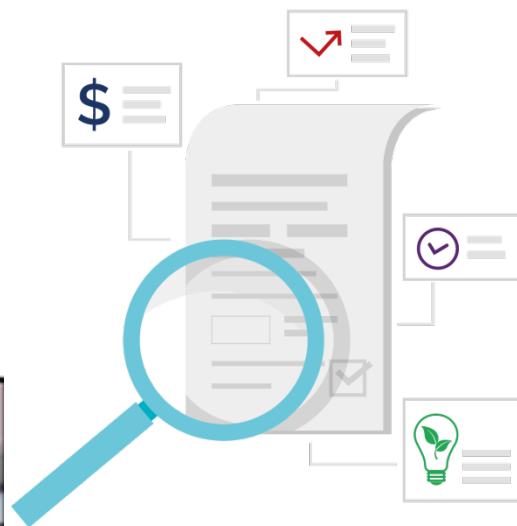

- Memoria técnico descriptiva
- Especificaciones técnicas particulares
- Planos de obras principales y de obras complementarias
- Presupuesto oficial y plazo de obra
- Ficha de evaluación ambiental y social

https://www.gba.gob.ar/hacienda_y_finanzas/consulta_publica



PROVINCIA DE BUENOS AIRES

Ministerio de Hacienda y Finanzas

Ministerio de Infraestructura y Servicios Públicos

Ministerio de Salud