

PROVINCIA DE BUENOS AIRES
Ministerio de Hacienda y Finanzas
Ministerio de Infraestructura y Servicios Públicos
Ministerio de Salud

Construcción del Centro de Atención Primaria de la Salud (CAPS) “El Renacimiento”

Localidad de Suipacha /Partido de Suipacha
https://www.gba.gob.ar/hacienda_y_finanzas/consulta_publica

1/2
**CONSULTA
PÚBLICA
VIRTUAL**

OBRA EN
SUIPACHA
2021



Entre el **28 de julio** y el **3 de agosto** de 2021



CONSULTA PÚBLICA VIRTUAL

PROGRAMA DE FORTALECIMIENTO E INTEGRACIÓN DE
REDES DE SALUD EN LA PROVINCIA DE BUENOS AIRES

**Construcción del Centro de Atención
Primaria de la Salud (CAPS) “El
Renacimiento”**

Localidad de Suipacha/Partido de Suipacha

MINISTERIO DE
INFRAESTRUCTURA Y SERVICIOS PÚBLICOS

MINISTERIO
DE SALUD

MINISTERIO DE
HACIENDA Y FINANZAS



GOBIERNO DE LA PROVINCIA DE
BUENOS AIRES

¿QUÉ ES una consulta pública?

Es el espacio que busca propiciar la participación ciudadana y establecer una comunicación activa entre diferentes actores sociales, organizaciones comunales y autoridades municipales.

El fin es consultar y socializar el Proyecto y promover un proceso de análisis de los impactos ambientales y sociales.



OBJETIVO de la presente consulta

Informar sobre el proyecto, sus beneficios, los impactos ambientales y sociales, y las medidas de mitigación que serán adoptadas para evitar o mitigar impactos, mejorando de esta forma la toma de decisiones del Estado Provincial.

La realización de la Consulta Pública Virtual forma parte de la realización de la obra “*Construcción del Centro de Atención Primaria de la Salud (CAPS) El Renacimiento*” en la localidad Suipacha/Partido de Suipacha.

Documentos en consulta

Dar a conocer y poner en consideración:

- **El proyecto técnico de la obra** Construcción del Centro de Atención Primaria de la Salud (CAPS) “El Renacimiento”, en la localidad de Suipacha, Partido de Suipacha.
- **Documentos Ambientales y Sociales** del proyecto.

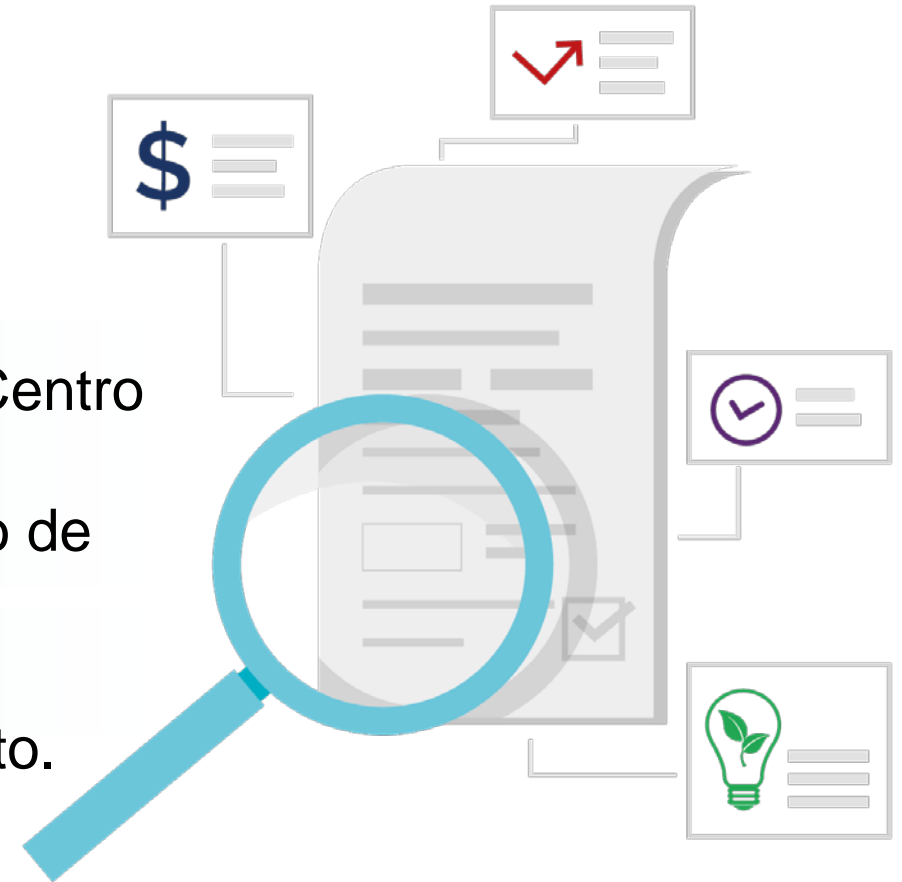

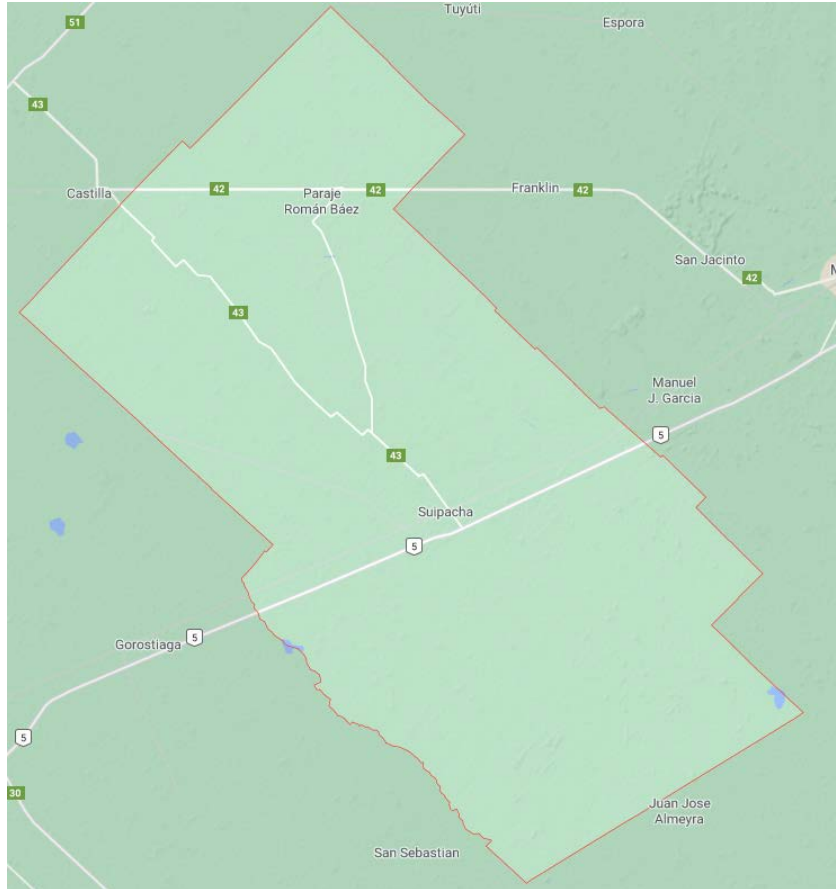

Partido de Suipacha

950 km²

3 Localidades

11.637 Hab.

Proyección poblacional al 2021 DPE PBA

PROGRAMA DE
FORTALECIMIENTO E
INTEGRACIÓN DE REDES
DE SALUD
EN LA
PROVINCIA DE BUENOS AIRES

Objetivo:

Mejorar la
accesibilidad y la
cobertura efectiva
de los servicios
públicos de salud
para la población
de la provincia.

- Incrementar la cobertura efectiva de servicios públicos en el PNA
- Construcción y puesta en funcionamiento de nuevos CAPS

Construcción del Centro de Atención Primaria de la Salud (CAPS) “El Renacimiento” en la localidad de Suipacha, Partido de Suipacha.



Construcción del Centro de Atención Primaria de la Salud (CAPS) “El Renacimiento” en el Partido de Suipacha

Implantación el Proyecto

El predio a construir el Centro de Atención Primaria de la Salud se encuentra ubicado sobre la calle Rivadavia 496, entre calle De los Inmigrantes y calle De los Héroes de Malvinas de la localidad de Suipacha, partido de Suipacha

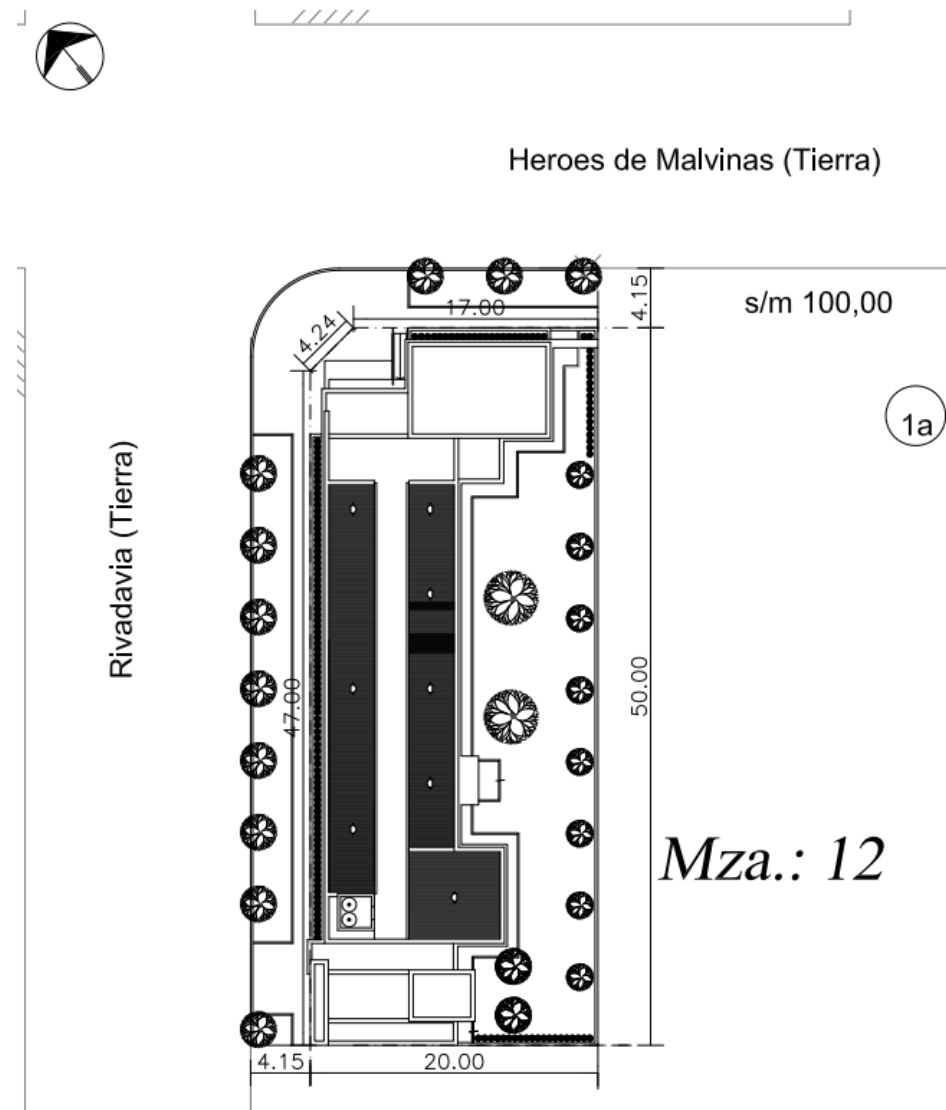

El CAPs responde a un programa de necesidades médico arquitectónico planteado por las autoridades del Ministerio de Salud de la PBA en conjunto con las autoridades municipales

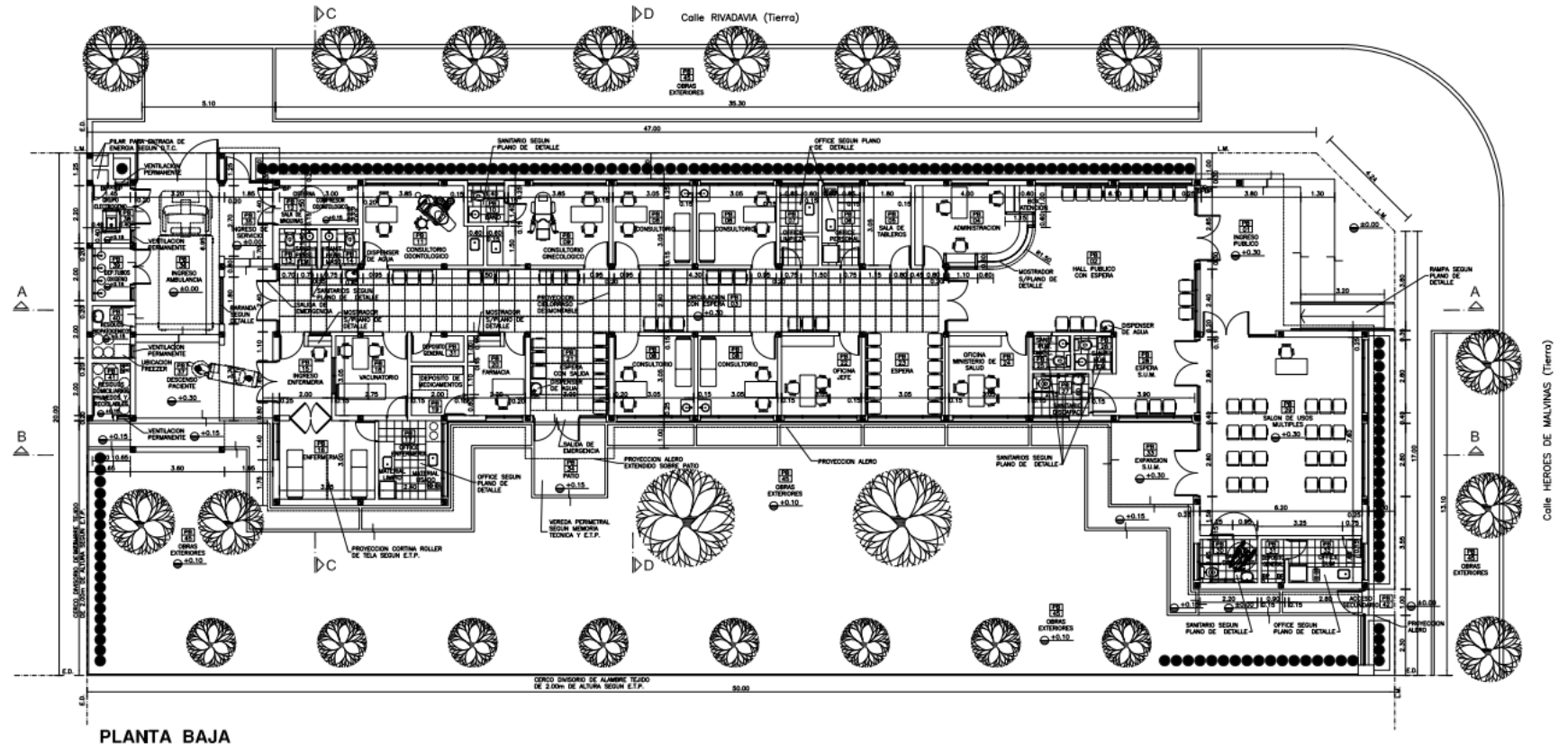

Contará con las siguientes áreas



Areas

- 6 Consultorios: 4 serán de atención general, 1 odontológico y 1 ginecológico con baño incluido
- Enfermería, vacunatorio, farmacia, depósito de medicamentos (cercanos al hall para facilitar la atención y el expendio de insumos).
- Salón de usos múltiples (S.U.M) con acceso independizado para que la comunidad pueda utilizarlo.
- Sanitarios públicos para ambos sexos, sanitarios adaptados para personas con discapacidad y sanitarios para el personal.
- Depósitos de uso general, office de personal y de limpieza.
- Circulación de servicio con salida directa al exterior que conecta con los depósitos de residuos biopatogénicos y residuos domiciliarios.
- Local para albergar los tubos de oxígeno y el grupo electrógeno de 10 Kva.

Contará con los siguientes accesos



Accesos

Considera 3 accesos diferenciados:

- Acceso desde la esquina entre la calle Rivadavia y Héroes de Malvinas con rampa especialmente diseñada (pendiente del 8%). Los pacientes ambulatorios podrán acceder al hall de acceso para su posterior derivación con los profesionales de la salud.
- Acceso de ambulancias: para el ingreso de pacientes en ambulancia de manera independiente a través de un espacio semicubierto con vinculación directa a la enfermería.
- Ingreso de servicio para independizar el acceso de proveedores y mantenimiento general del CAPS.

Además contará con el siguiente equipamiento



Equipamiento

- Sistema de detección y aviso de incendios, extintores, bocas de incendio, sistema de alarma tipo C.C.T.V. (sistema de vigilancia por video), aires acondicionado split frio-calor, red y rack de datos, sistema de turnera, central y red de telefonía y red para conexión de T.V.
- Red de gases medicinales para la provisión de oxígeno en consultorios y enfermería.
- Mobiliario y equipamiento de distinto tipo: mostrador de admisión y farmacia, escritorios, sillas de escritorios, sillas de espera, muebles de guardado, heladeras y anafes eléctricos.
- Equipamiento médico : sillón odontológico, camilla ginecológica y camillas de consultorios.

Superficies del Proyecto

SUPERFICIE DEL TERRENO	995,50 m ²
SUPERFICIE A CONSTRUIR	
Superficie Cubierta a Construir	434,98 m ²
Superficie Semicubierta a Construir	70,82 m ²
Superficie total a construir	505,80 m²

SUPERFICIE LIBRE.

Superficie Libre **489,70 m²**



Beneficios del Proyecto

- **Población Beneficiaria: 11.637 Hab.**
- **Aumento de la población con cobertura pública efectiva en los servicios de salud del Primer Nivel de Atención**
- **Equidad en el acceso y atención de los servicios de salud**
- **Promoción, prevención y asistencia a la comunidad**

▶ Desarrollo del proyecto



- **Ministerio de Infraestructura y Servicios Públicos**
- **Ministerio de Salud**
- Municipio de **SUIPACHA**
- Desarrollo técnico: **MS y MISP-Dirección Provincial de Arquitectura (DPA)**
- Ejecutor del proyecto: **MISP-DPA**
- Financiamiento: **PBA**
- Presupuesto Oficial: **\$65.071.510,12**
- Plazo de ejecución: **270 días**
- Sistema de contratación: **Licitación Pública**

CONSULTA PÚBLICA VIRTUAL

Construcción del Centro de Atención Primaria de la Salud (CAPS) “El Renacimiento”, Partido de Suipacha

Información disponible

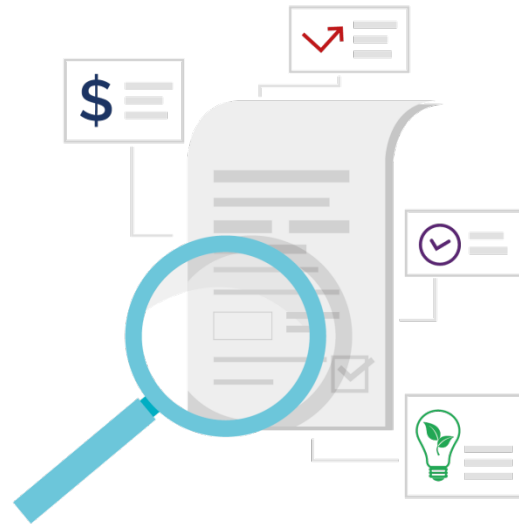

- Memoria técnica descriptiva
- Especificaciones técnicas particulares
- Planos de obras principales y de obras complementarias
- Presupuesto oficial y plazo de obra
- Ficha de evaluación ambiental y social

https://www.gba.gov.ar/hacienda_y_finanzas/consulta_publica



PROVINCIA DE BUENOS AIRES

Ministerio de Hacienda y Finanzas

Ministerio de Infraestructura y Servicios Públicos

Ministerio de Salud