



## C.A.P.S. FLOREAL FERRARA

**PARTIDO: FLORENCIO VARELA**

**LOCALIDAD: FLORENCIO VARELA**

### ■ LISTADO DE PLANOS

#### A) OBRAS PRINCIPALES

- PLANO Nº 1: DEMOLICION (ESC. 1: 100)
- PLANO Nº 2: IMPLANTACION (ESC. 1:200)
- PLANO Nº 3: PLANTA (ESC. 1:100)
- PLANO Nº 4: PLANTA DE TECHOS (ESC. 1:100)
- PLANO Nº 5: CORTES VISTAS (ESC. 1:100)
- PLANO Nº 6: PLANILLA DE CARPINTERIAS I (ESC. 1:50)
- PLANO Nº 7: PLANILLA DE CARPINTERIAS II (ESC. 1:50)
- PLANO Nº 8: PLANILLA DE CARPINTERIAS III (ESC. 1:50)
- PLANO Nº 9: MESADAS Y MUEBLES (ESC. S/E)
- PLANO Nº 10: MUEBLES MOSTRADOR Y ESTANTES (ESC. S/E)
- PLANO Nº 11: PLANILLA DE LOCALES - (S/E)

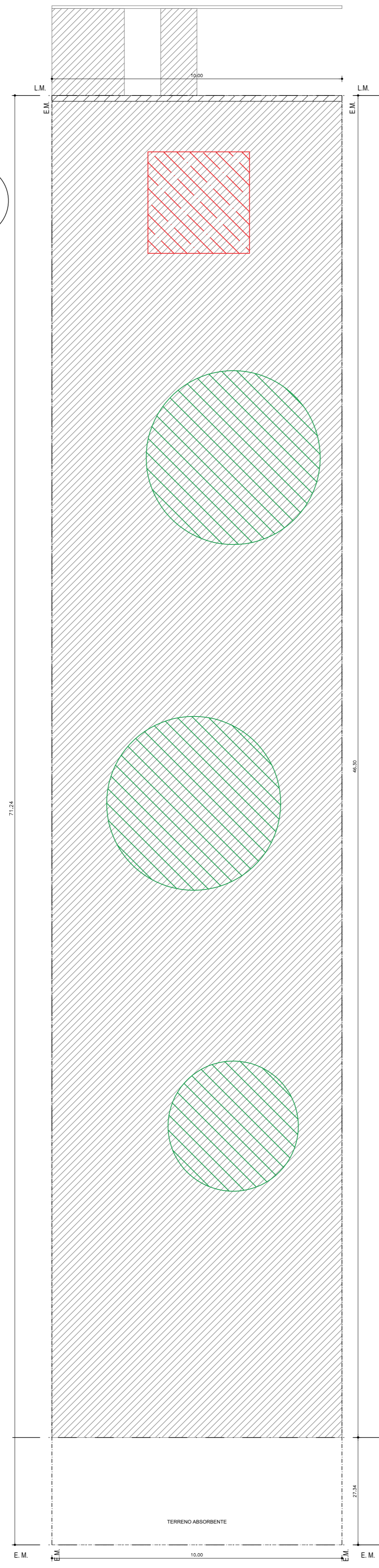
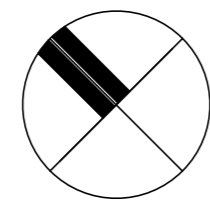

**REFERENCIAS**

- DESMONTE, APORTE Y COMPACTACIÓN
- DEMOLICIÓN DE PERGOLA EXISTENTE
- EXTRACCIÓN DE ÁRBOLES

**CUADRO DE SUPERFICIES:**

SUP. TERRENO .....	712.40 m <sup>2</sup>
SUP. CUB. A CONSTRUIR .....	355.30 m <sup>2</sup>
SUP. SEMI-CUB. A CONSTRUIR .....	33.25 m <sup>2</sup>
SUP. LIBRE CON TRABAJOS EXTERIORES.....	323.85 m <sup>2</sup>

**NOTAS:**

- \*- LOS NIVELES DEBERAN SER VERIFICADOS POR LA EMPRESA CONTRATISTA PREVIO AL INICIO DE LAS OBRAS CON EL FIN DE GARANTIZAR QUE EL EDIFICIO QUEDE IMPLANTADO A 0.20m POR SOBRE EL NIVEL MAS ALTO DEL TERRENO TOMADO SOBRE LA LINEA MUNICIPAL.-
- \*- SE TOMA COMO NIVEL DE REFERENCIA +/-0.00 A LA COTA DE NO INUNDABILIDAD QUE DEBERÁ INDICAR LA MUNICIPALIDAD DE LA LOCALIDAD CORRESPONDIENTE (Ley N° 2362-60 de Conserv. de los Desag. Naturales y Decreto reglam. 11368-61)
- \*- TODAS LAS MEDIDAS Y NIVELES DE PISO SE VERIFICARAN EN OBRA.-

<b>DIRECCIÓN PROVINCIAL DE ARQUITECTURA</b>			
<b>MINISTERIO DE INFRAESTRUCTURA Y SERVICIOS PÚBLICOS</b>			
GOBIERNO DE LA PROVINCIA DE BUENOS AIRES			
<b>ANTEPROYECTO:</b> TRABAJO EN CONJUNTO CON LA DIRECCION DE INFRAESTRUCTURA Y SERVICIOS AUXILIARES DEL MINISTERIO DE SALUD DE LA PCIA. DE BS.AS.		OBRA <b>CAPS FLOREAL FERRARA</b>	
<b>PROYECTO:</b> ARQ° MARIA JOSE CIRIGLIANO ARQ° MARIA MARTA LOPEZ		LOCALIDAD <b>BURZACO</b> PARTIDO <b>ALMIRANTE BROWN</b>	
<b>IMPLANTACIÓN:</b> ARQ° EMILIA KEBAT <b>COLABORACIÓN:</b> ARQ° PATRICIO ZAPPIA		PLANO <b>PLANTA DE DEMOLICIÓN</b>	
JEFE DE DEPARTAMENTO	ARQ° JULIAN S. SANDOVAL	AREA	PROYECTOS GENERALES Y HOSPITALARIOS
DIRECTOR TÉCNICO	ARQ°. ROMINA VILLEGAS	ESCALA	1:100
DIRECTOR PROVINCIAL	LIC°. MARCELA VILLEGAS	N° EXPTE.:	EX-2022-21620230-GDEBA-DPTLIYSPGP
N° GDEBA:			

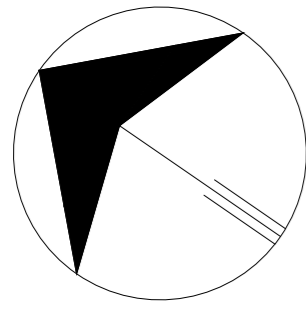

CALLE  
SANTIAGO BRADLEY

CALLE  
FLORENTINO AMEQUINO

CALLE  
FRANCISCO VIDAL

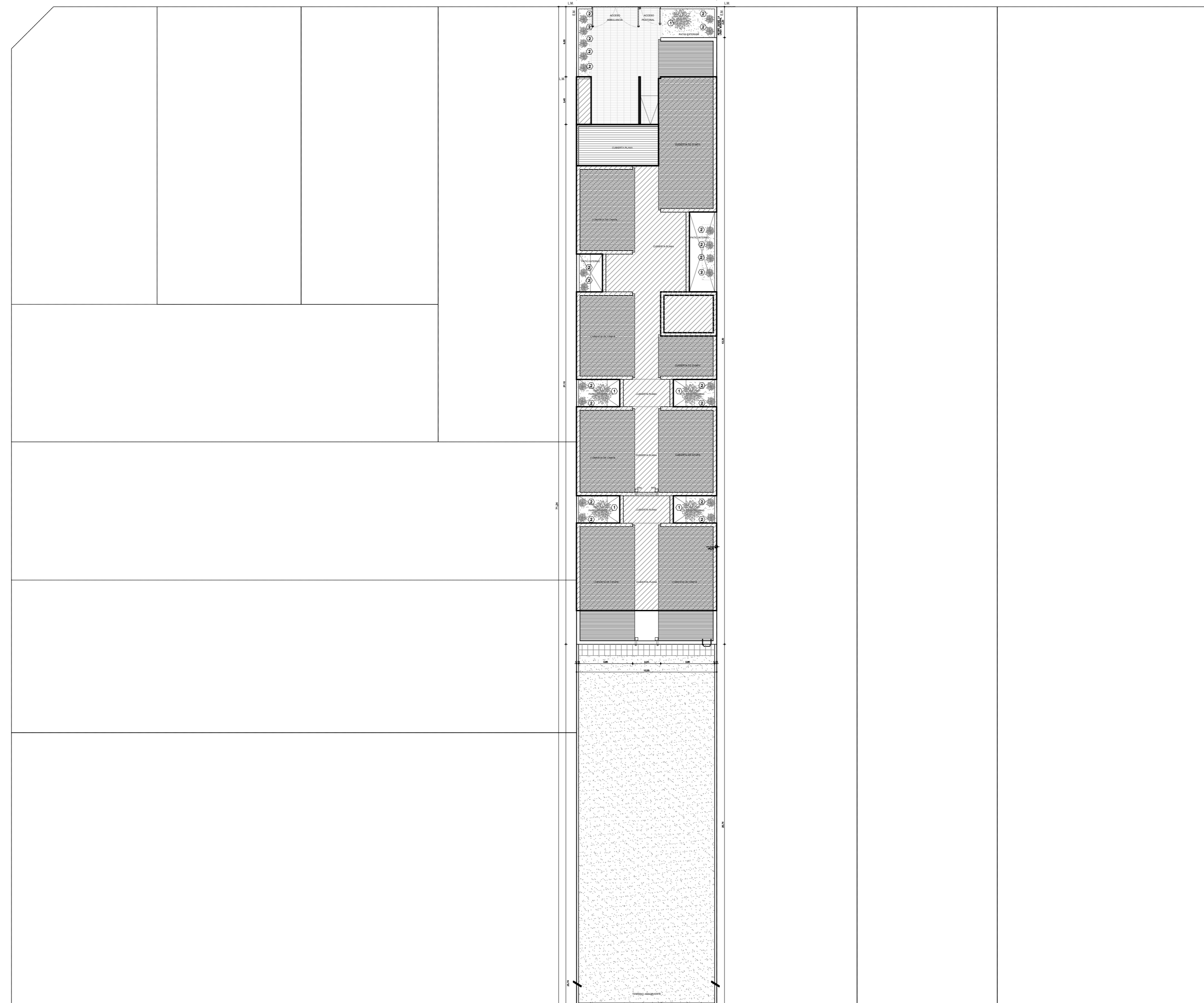

REFERENCIAS

- MURO A CONSTRUIR
- HORMIGÓN ARMADO A CONSTRUIR
- 1 ABEDUL
- 2 CHAMAEDOREA ELEGANS

CUADRO DE SUPERFICIES:

SUP. TERRENO .....	712.40 m <sup>2</sup>
SUP. CUB. A CONSTRUIR .....	355.30 m <sup>2</sup>
SUP. SEMI-CUB. A CONSTRUIR .....	33.25 m <sup>2</sup>
SUP. LIBRE CON TRABAJOS EXTERIORES.....	323,85 m <sup>2</sup>

REFERENCIAS:

- SUPERFICIE CUBIERTA A EJECUTAR
- SUPERFICIE SEMI-CUB A EJECUTAR

NOTAS:

- TODAS LAS MEDIDAS Y ANGULOS QUE CONFORMAN EL PERIMETRO DEL SECTOR DE TERRENO A OCUPAR POR EL EDIFICIO, DEBERAN SER COMPROBADAS POR LA EMPRESA ANTES DE COMENZAR CON LAS TAREAS.  
- LA EMPRESA ADJUDICATARIA TENDRÁ A SU CARGO REEMPLAZAR O REPARAR LAS CAÑERÍAS SUBTERRÁNEAS QUE RESULTEN DAÑADAS POR CAUSA DE LA OBRA.

DIRECCIÓN PROVINCIAL DE ARQUITECTURA MINISTERIO DE INFRAESTRUCTURA Y SERVICIOS PÚBLICOS			
GOBIERNO DE LA PROVINCIA DE BUENOS AIRES			
<b>ANTEPROYECTO:</b> TRABAJO EN CONJUNTO CON LA DIRECCIÓN DE INFRAESTRUCTURA Y SERVICIOS AUXILIARES DEL MINISTERIO DE SALUD DE LA PCIA. DE BS.AS.		OBRA <b>CAPS FLOREAL FERRARA</b>	
<b>PROYECTO:</b> ARQ <sup>º</sup> MARIA JOSE CIRIGLIANO ARQ <sup>º</sup> MARIA MARTA LOPEZ		LOCALIDAD <b>BURZACO</b> PARTIDO <b>ALMIRANTE BROWN</b>	
<b>IMPLANTACIÓN:</b> ARQ <sup>º</sup> EMILIA KEBAT COLABORACIÓN: ARQ <sup>º</sup> PATRICIO ZAPPIA		<b>PLANO</b> <b>IMPLANTACIÓN</b>	
JEFE DE DEPARTAMENTO	ARQ <sup>º</sup> JULIAN S. SANDOVAL	AREA	PROYECTOS GENERALES Y HOSPITALARIOS
DIRECTOR TÉCNICO	ARQ <sup>º</sup> ROMINA VILLEGAS	ESCALA	1:200 FECHA MAYO 2021
DIRECTOR PROVINCIAL	LIC <sup>º</sup> MARCELA VILLEGAS	N <sup>º</sup> PLANO	02 TOTAL 11
N <sup>º</sup> CDEBA:		N <sup>º</sup> EXPTE.:	EX-2022-21620230-GDEBA-DPTLMIYSPGP

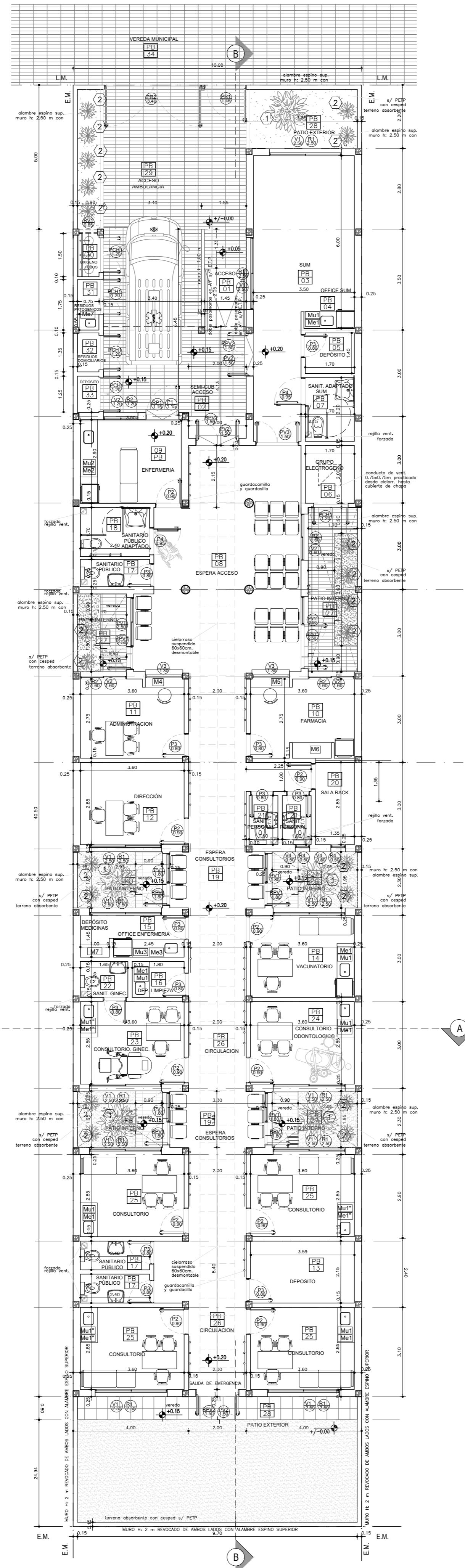
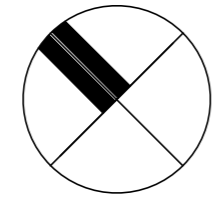

**REFERENCIAS**

- MURO A CONSTRUIR
- HORMIGÓN ARMADO A CONSTRUIR
- 1 ABEDUL
- 2 CHAMAEDOREA ELEGANS

**CUADRO DE SUPERFICIES:**

SUP. TERRENO .....	712.40 m <sup>2</sup>
SUP. CUB. A CONSTRUIR .....	355.30 m <sup>2</sup>
SUP. SEMI-CUB. A CONSTRUIR .....	33.25 m <sup>2</sup>
SUP. LIBRE CON TRABAJOS EXTERIORES.....	323.85 m <sup>2</sup>

**NOTAS:**

- \* SE TOMA COMO NIVEL DE REFERENCIA +/-0.00 A LA COTA DE NO INUNDABILIDAD QUE DEBERÁ INDICAR LA MUNICIPALIDAD DE LA LOCALIDAD CORRESPONDIENTE (Ley Nº 2362-60 de Conserv. de los Desag. Naturales y Decreto reglam. 11368-61)
- \* LOS NIVELES DEBERAN SER VERIFICADOS POR LA EMPRESA CONTRATISTA PREVIO AL INICIO DE LAS OBRAS CON EL FIN DE GARANTIZAR QUE EL EDIFICIO QUEDE IMPLANTADO A 0.20m POR SOBRE EL NIVEL DE COTA DE NO INUNDABILIDAD.-
- \* TODAS LAS MEDIDAS Y NIVELES DE PISO SE VERIFICARAN EN OBRA.-

<b>DIRECCIÓN PROVINCIAL DE ARQUITECTURA</b>			
<b>MINISTERIO DE INFRAESTRUCTURA Y SERVICIOS PÚBLICOS</b>			
<b>GOBIERNO DE LA PROVINCIA DE BUENOS AIRES</b>			
<b>ANTEPROYECTO:</b> TRABAJO EN CONJUNTO CON LA DIRECCION DE INFRAESTRUCTURA Y SERVICIOS AUXILIARES DEL MINISTERIO DE SALUD DE LA PCIA. DE BS.AS.		<b>OBRA</b> <b>CAPS FLOREAL FERRARA</b>	
<b>PROYECTO:</b> ARQº MARIA JOSE CIRIGLIANO ARQº MARIA MARTA LOPEZ		LOCALIDAD <b>BURZACO</b> PARTIDO <b>ALMIRANTE BROWN</b>	
<b>IMPLANTACIÓN:</b> ARQº EMILIA KEBAT <b>COLABORACIÓN:</b> ARQº PATRICIO ZAPPIA		<b>PLANO</b> <b>PLANO DE PLANTA</b>	
JEFE DE DEPARTAMENTO	ARQº JULIAN S. SANDOVAL	AREA	PROYECTOS GENERALES Y HOSPITALARIOS
DIRECTOR TÉCNICO	ARQº ROMINA VILLEGAS	ESCALA	1:100
DIRECTOR PROVINCIAL	LICº MARCELA VILLEGAS	FECHA	MARZO 2021
Nº EXPTE.:		EX-2022-2162030-GDEBA-DPTLMIYSPGP	
Nº GDEBA:			

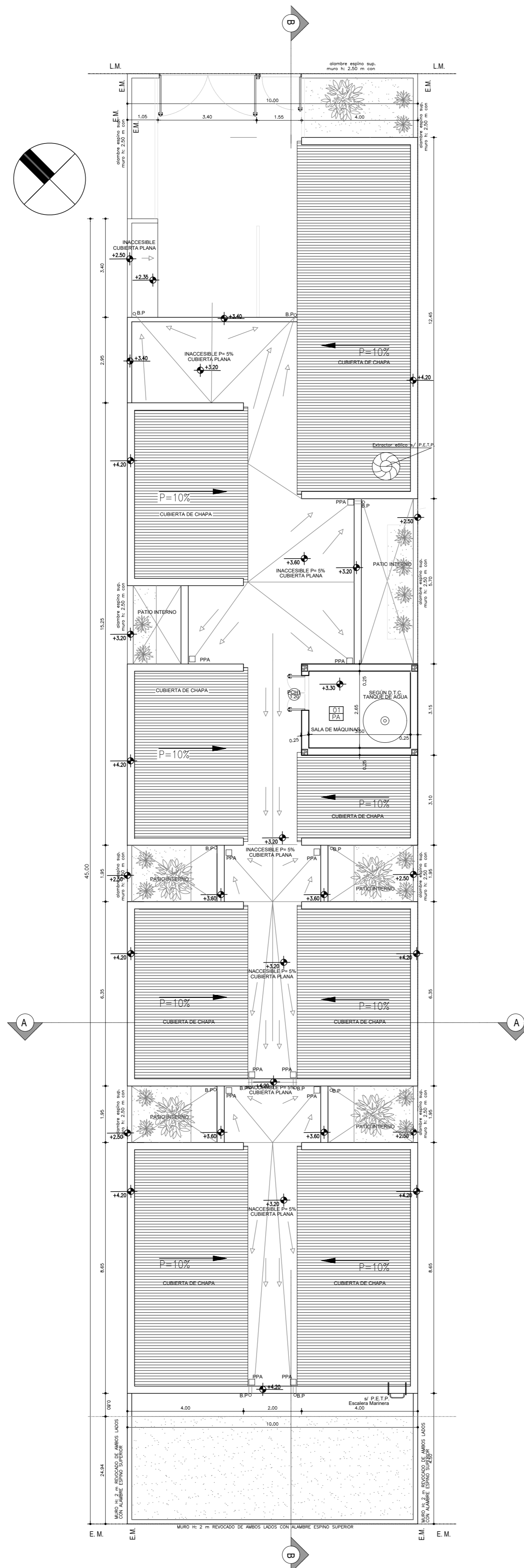

**REFERENCIAS**

- CUBIERTA DE LOSA
- CUBIERTA DE CHAPA

**CUADRO DE SUPERFICIES:**

SUP. TERRENO .....	712.40 m <sup>2</sup>
SUP. CUB. A CONSTRUIR .....	355.30 m <sup>2</sup>
SUP. SEMI-CUB. A CONSTRUIR .....	33.25 m <sup>2</sup>
SUP. LIBRE CON TRABAJOS EXTERIORES.....	323.85 m <sup>2</sup>

**NOTAS:**

- \*- LOS NIVELES DEBERAN SER VERIFICADOS POR LA EMPRESA CONTRATISTA PREVIO AL INICIO DE LAS OBRAS CON EL FIN DE GARANTIZAR QUE EL EDIFICIO QUEDA IMPLANTADO A 0.20m POR SOBRE EL NIVEL MAS ALTO DEL TERRENO TOMADO SOBRE LA LINEA MUNICIPAL.-
- \*- EL NIVEL ±0.00 ES DE PROYECTO Y CORRESPONDE AL NIVEL MAS ELEVADO TOMADO SOBRE LINEA MUNICIPAL.-
- \*- TODAS LAS MEDIDAS Y NIVELES DE PISO SE VERIFICARAN EN OBRA.-

<b>DIRECCIÓN PROVINCIAL DE ARQUITECTURA</b>			
<b>MINISTERIO DE INFRAESTRUCTURA Y SERVICIOS PÚBLICOS</b>			
<b>GOBIERNO DE LA PROVINCIA DE BUENOS AIRES</b>			
ANTEPROYECTO: TRABAJO EN CONJUNTO CON LA DIRECCION DE INFRAESTRUCTURA Y SERVICIOS AUXILIARES DEL MINISTERIO DE SALUD DE LA PCIA. DE BS.AS.		OBRA: <b>CAPS FLOREAL FERRARA</b>	
PROYECTO: ARQ° MARIA JOSE CIRIGLIANO ARQ° MARIA MARTA LOPEZ		LOCALIDAD: <b>BURZACO</b> PARTIDO: <b>ALMIRANTE BROWN</b>	
IMPLANTACION: ARQ° EMILIA KEBAT COLABORACION: ARQ° PATRICIO ZAPPIA		PLANO: <b>PLANO DE PLANTA DE TECHOS</b>	
JEFE DE DEPARTAMENTO	ARQ° JULIAN S. SANDOVAL	AREA: <b>PROYECTOS GENERALES Y HOSPITALARIOS</b>	
DIRECTOR TÉCNICO	ARQ° ROMINA VILLEGAS	ESCALA: <b>1:100</b>	FECHA: <b>MAYO 2021</b>
DIRECTOR PROVINCIAL	LIC° MARCELA VILLEGAS	N° EXPTE.: <b>EX-2022-21620230-GDEBA-DPTLMIYSPGP</b>	N° PLANO/ TOTAL: 04 / 11
N° GDEBA:			

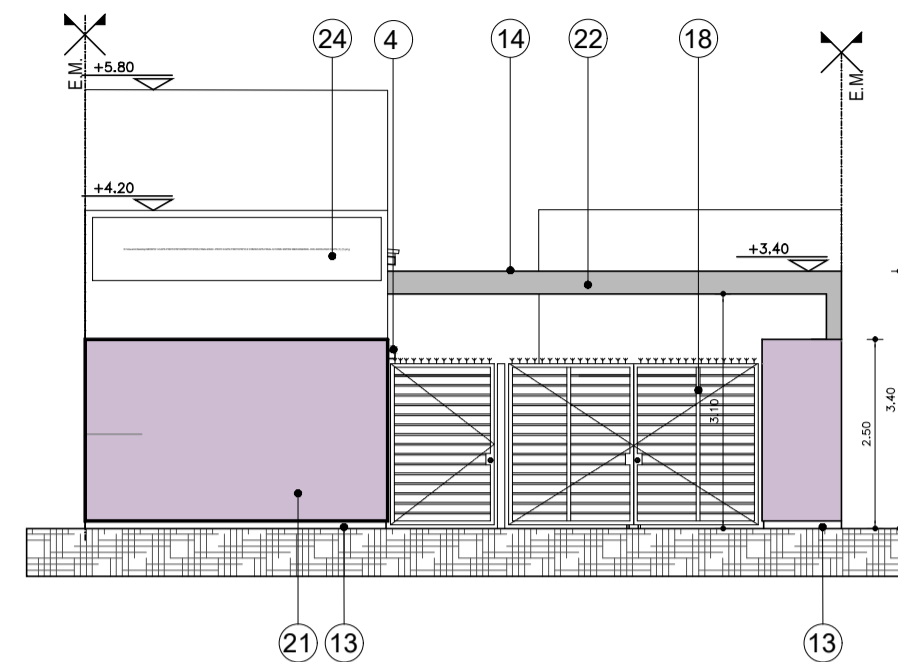

FACHADA

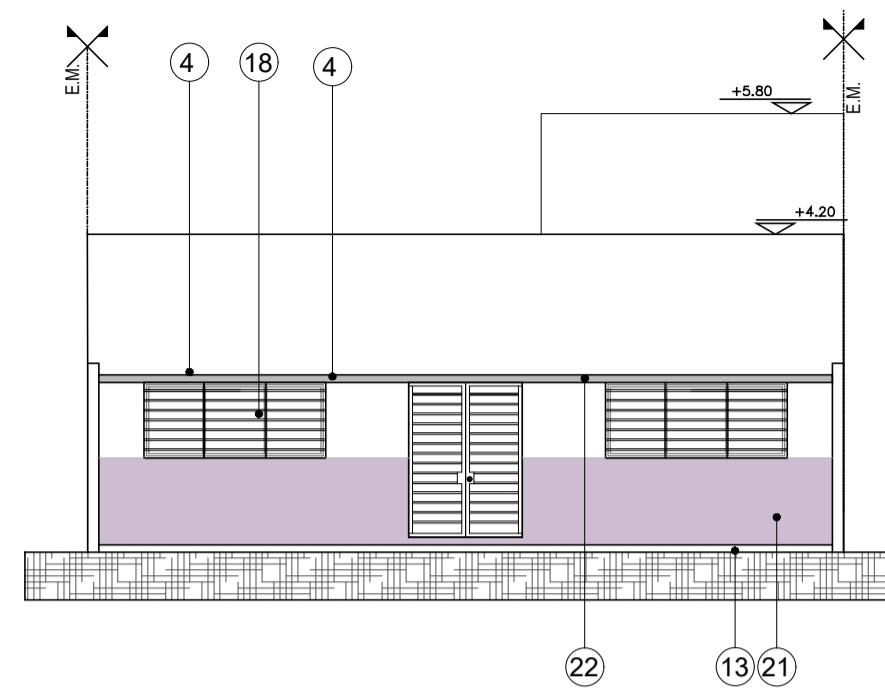

CONTRAFACHADA

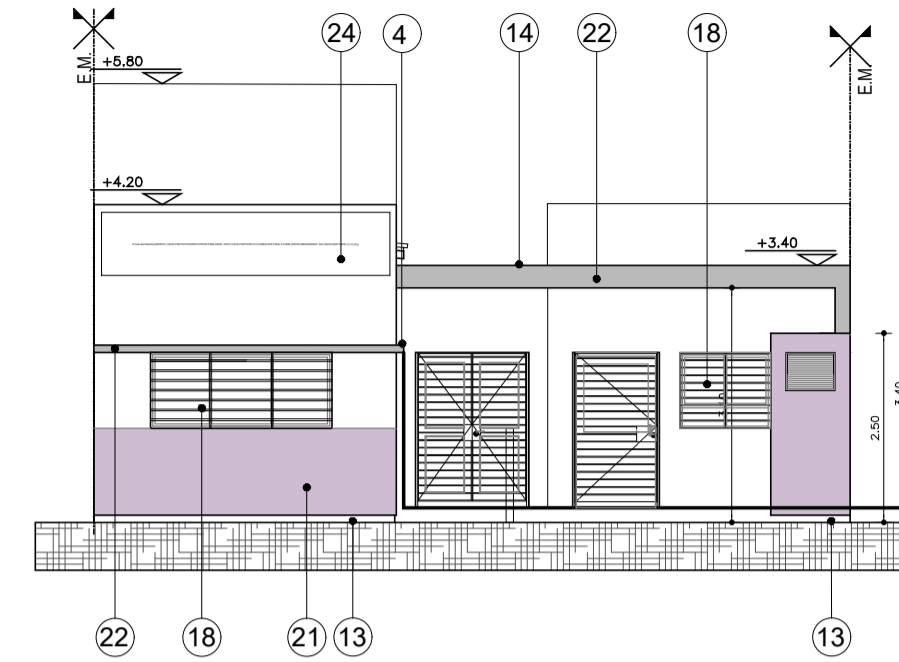

FACHADA INTERIOR

- REFERENCIAS:
- MAMPOSTERÍA DE LADRILLOS CERAMICOS AISLANTES DE 20 CM SEGÚN PEP- ítem A2-2.1.4
  - MAMPOSTERÍA DE LADRILLOS HUECOS DE 8 Y 12 CM SEGÚN PEP- ítem A2-2.1.1 y A2-2.1.1
  - CARGA Y CAJON HIDROFUOGO DE LADRILLO COMUNES. SEGÚN PEP- ítem A12-12.2
  - DINTEL SOBRESALIENTE SEGÚN PEP- ítem A6-6.2.2
  - REVESTIMIENTO DE PORCELANATO 30 X 60 SEGÚN PEP- ítem A7-7.1
  - CIELORRASO SUSPENDIDO DE PLACA DE ROCA DE YESO. SEGÚN PEP- ítem A8-8.2.1
  - CIELORRASO APLICADO BAJO LOSA A LA CAL. SEGÚN PEP- ítem A8-8.1
  - TOSCA COMPACTADA BAJO CONTRAPISO DE CASCOES EMPASTADOS SEGÚN PEP- ítem A9-9.1
  - CONTRAPISO DE CASCOE EMPASTADO SEGÚN PEP- ítem A9-9.1
  - PISO GRANITICO 40 X 40 SEGÚN PEP- ítem A10-10.1.1
  - PISO DE HORMIGON RAYADO SEGÚN PEP- ítem A10-10.4
  - PISO DE LAJAS DE CEMENTO 40 X 40 SEGÚN PEP- ítem A10-10.2
  - ZOCALO REHUNDIDO DE 10 CM DE ALTURA SEGÚN PEP- ítem A11-11.3
  - CUBIERTA PLANA INACCESIBLE SEGÚN PEP- ítem A12-12.1.1
  - CUBIERTA DE CHAPA GALVANIZADA SEGÚN PEP- ítem A12-12.2
  - CARPINTERIA DE CHAPA S/PLANILLA DE CARPINTERIAS Y SEGÚN PEP- ítem A13-13.1
  - CARPINTERIA DE ALUMINIO S/PLANILLA DE CARPINTERIAS Y SEGÚN PEP- ítem A13-13.2
  - REJA METALICA S/PLANILLA DE CARPINTERIAS
  - PUERTA PLACA S/PLANILLA DE CARPINTERIAS
  - MESADA DE GRANITO SEGÚN PLANO DE MESADAS Y PEP- ítem A14-14.1
  - PINTURA LATEX P/ EXT. COLOR TIPO 2312 T DE LIGANTEX O SIMILAR SEGÚN PEP- ítem A16-16.1
  - PINTURA LATEX P/ EXT. COLOR TIPO 3005 T DE LIGANTEX O SIMILAR SEGÚN PEP- ítem A16-16.1
  - PINTURAS MALTER SINTETICO P/ FRISO INT. COLOR BLANCO DE LIGANTEX O SIMILAR SEGÚN PEP- ítem A16-16.5
  - ROTULO INSTITUCIONAL S/P. E. T. P. SEGÚN PEP- ítem A18-18.1
  - GUARDACAMILLAS Y GUARDASILLAS SEGÚN PEP- ítem A18-18.4
  - TERRENO ABSORBENTE RELLENO CON TIERRA NEGRA Y CESPED A COLOCAR S/ P. E. T. P ítem A19-19.1.3
  - MURO H: 2 m REVOCADO DE AMBOS LADOS CON ALAMBRE ESPINO SUPERIOR
  - ALAMBRE SPINO S/ P.E.T.P.
  - PUAS ELECTRO SOLDADAS
  - PASAMANOS EN ACERO INOXIDABLE FIJADOS A MURO SEGÚN P.E.T.P.
  - EXTRACTOR EOLICO SEGÚN P.E.T.P. Y DPTO. TÉC. COMPLEMENTARIO.

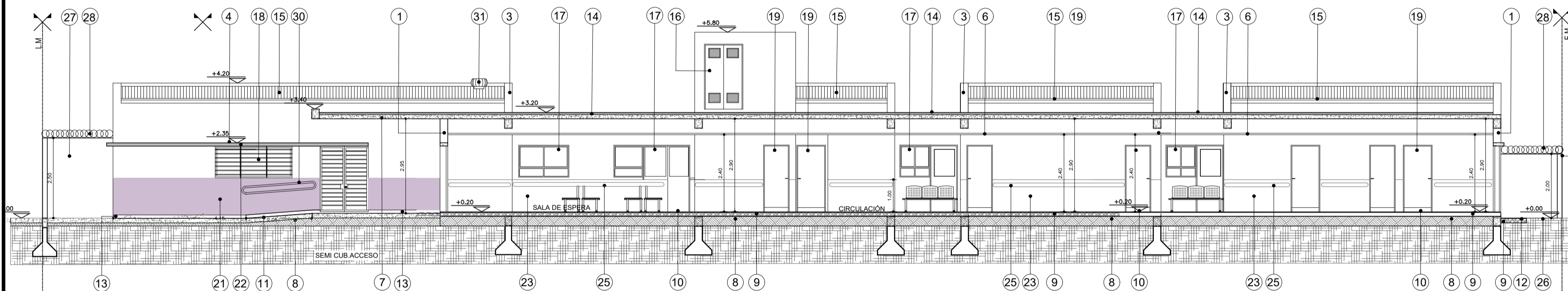

CORTE B-B

- MURO DE MAMPOSTERIA A CONSTRUIR.-
- CONTRAPISO DE CASCOE EMPASTADO.-
- HORMIGON ARMADO A CONSTRUIR.-

- NOTAS:
- SE TOMA COMO NIVEL DE REFERENCIA +/-0.00 A LA COTA DE NO INUNDABILIDAD QUE DEBERÀ INDICAR LA MUNICIPALIDAD DE LA LOCALIDAD CORRESPONDIENTE (Ley Nº 2362-60 de Conserv. de los Desag. Naturales y Decreto reglam. 11368-61)
  - TODAS LAS MEDIDAS Y NIVELES DE PISO SE VERIFICARÁN EN OBRA.

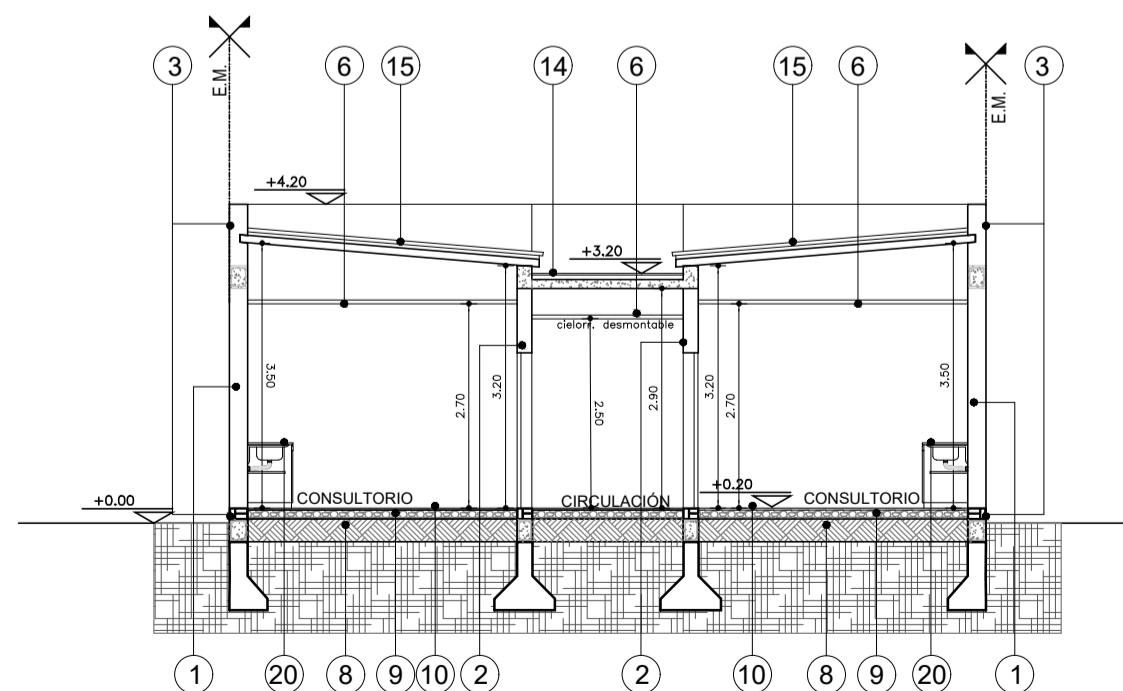

CORTE A-A

DIRECCIÓN PROVINCIAL DE ARQUITECTURA MINISTERIO DE INFRAESTRUCTURA Y SERVICIOS PÚBLICOS			
GOBIERNO DE LA PROVINCIA DE BUENOS AIRES			
ANTEPROYECTO: TRABAJO EN CONJUNTO CON LA DIRECCION DE INFRAESTRUCTURA Y SERVICIOS AUXILIARES DEL MINISTERIO DE SALUD DE LA PCIA. DE BS.AS.		OBRA <b>CAPS FLOREAL FERRARA</b>	
PROYECTO: ARQ° MARIA JOSE CIRIGLIANO ARQ° MARIA MARTA LOPEZ		LOCALIDAD PARTIDO	BURZACO ALMIRANTE BROWN
IMPLANTACIÓN: ARQ° EMILIA KEBAT COLABORACIÓN: ARQ° PATRICIO ZAPPIA		PLANO <b>CORTES- VISTAS</b>	
JEFE DE DEPARTAMENTO	ARQ° JULIAN S. SANDOVAL	ÁREA PROYECTOS GENERALES Y HOSPITALARIOS	
DIRECTOR TÉCNICO	ARQ°. ROMINA VILLEGAS	ESCALA 1:100	FECHA MAYO 2021
DIRECTOR PROVINCIAL	LIC°. MARCELA VILLEGAS	N° EXPTE.:	EX-2022-21620230-GDEBA-DPTLMIYSPGP
N° GDEBA:		N° PLANO	TOTAL
		05	11

TIPOS	V1 2.50	R1 2.50	V2 1.20	R2 1.20	V2' 1.60	R2' 1.60	V3 1.30	RV1 0.65	V4 0.50	R4 0.50	
CANTIDAD	11	11	1	1	3	3	2	1	2	2	
DISEÑO											
SIN ESC.											
LOCAL	CONSULTORIOS, VACUNATORIO, OFICINA OFFICE ENFERMERIA, DIRECCION, SUM	CONSULTORIOS, VACUNATORIO, OFICINA OFFICE ENFERMERIA, DIRECCION, SUM	ENFERMERIA	ENFERMERIA	FARMACIA, ADMINISTRACION, ESPERA ACCESO	FARMACIA, ADMINISTRACION, ESPERA ACCESO	ADMINISTRACION, FARMACIA	TUBOS DE OXIGENO	SANITARIO PERSONAL, SALA RACK	SANITARIO PERSONAL, SALA RACK	
E S P E C I F I C A C I O N E S	MARCOS	PREMARCO: ALUMINIO ANODIZADO FIJADO A LA MAMPOSTERIA MARCO: ALUMINIO ANODIZADO 15 MICRONES CERTIFICADO COLOR BLANCO CON CONTRAMARCO. LINEA "A 30 NEW" (ALUAR) O SUPERIOR.	BASTIDOR DESMONTABLE FIJADO POR MEDIO DE BULONES ROSCADOS CON TUERCAS AL CABO DE HIERRO "T" AMURADO A LA MAMPOSTERIA SEGUN DETALLE Y PLANO DE UBICACION DE CARPINTERIAS.	PREMARCO: ALUMINIO ANODIZADO FIJADO A LA MAMPOSTERIA MARCO: ALUMINIO ANODIZADO 15 MICRONES CERTIFICADO COLOR BLANCO CON CONTRAMARCO. LINEA "A 30 NEW" (ALUAR) O SUPERIOR.	BASTIDOR DESMONTABLE FIJADO POR MEDIO DE BULONES ROSCADOS CON TUERCAS AL CABO DE HIERRO "T" AMURADO A LA MAMPOSTERIA SEGUN DETALLE Y PLANO DE UBICACION DE CARPINTERIAS, MESADAS Y MUEBLES	PREMARCO: ALUMINIO ANODIZADO FIJADO A LA MAMPOSTERIA MARCO: ALUMINIO ANODIZADO 15 MICRONES CERTIFICADO COLOR BLANCO CON CONTRAMARCO. LINEA "A 30 NEW" (ALUAR) O SUPERIOR.	BASTIDOR DESMONTABLE FIJADO POR MEDIO DE BULONES ROSCADOS CON TUERCAS AL CABO DE HIERRO "T" AMURADO A LA MAMPOSTERIA SEGUN DETALLE Y PLANO DE UBICACION DE CARPINTERIAS, MESADAS Y MUEBLES	PREMARCO: ALUMINIO ANODIZADO FIJADO A LA MAMPOSTERIA MARCO: ALUMINIO ANODIZADO 15 MICRONES CERTIFICADO COLOR BLANCO CON CONTRAMARCO. LINEA "A 30 NEW" (ALUAR) O SUPERIOR.		MARCO DE PERFILES NORMALES DE HIERRO "L" DE 50mm x 50mm AMURADO A MAMP. CON GRAMPAS SOLDADAS.-	
	HOJA	2 HOJAS CORREDIZAS Y 1 PAÑO FIJO CENTRAL Y PAÑOS FIJOS INFERIORES. PERFILES DE ALUMINIO ANODIZADO COLOR BLANCO. LINEA "A 30 NEW" (ALUAR) O EQUIVALENTE SUPERIOR.	BASTIDOR: CONSTRUIDO CON PERFILES "L" DE 1 1/4" x 1 1/4" x 3/16" CON 4 BULONES ROSCADOS DE 45mm DE LONGITUD, SOLDADOS AL MISMO EN LA CARA INTERIOR DE LAS ESQUINAS PARA PERMITIR SU FIJACION AL CABO DE HIERRO "T" AMURADO A LA MAMPOSTERIA POR MEDIO DE TUERCA CON ARANDELA REJA: CONFORMADA CON PLANCHUELAS 1 1/4" x 3/16 SOLDADAS AL BASTIDOR c/10 cm. SE COLOCARA UNA PLANCHUELA A MODO DE REFUERZO VERTICAL.	2 HOJAS CORREDIZAS Y PAÑOS FIJOS INFERIORES PERFILES DE ALUMINIO ANODIZADO COLOR BLANCO. LINEA "A 30 NEW" (ALUAR) O EQUIVALENTE SUPERIOR.	BASTIDOR: CONSTRUIDO CON PERFILES "L" DE 1 1/4" x 1 1/4" x 3/16" CON 4 BULONES ROSCADOS DE 45mm DE LONGITUD, SOLDADOS AL MISMO EN LA CARA INTERIOR DE LAS ESQUINAS PARA PERMITIR SU FIJACION AL CABO DE HIERRO "T" AMURADO A LA MAMPOSTERIA POR MEDIO DE TUERCA CON ARANDELA REJA: CONFORMADA CON PLANCHUELAS 1 1/4" x 3/16 SOLDADAS AL BASTIDOR c/10 cm. SE COLOCARA UNA PLANCHUELA A MODO DE REFUERZO VERTICAL.	2 HOJAS CORREDIZAS Y PAÑOS FIJOS INFERIORES PERFILES DE ALUMINIO ANODIZADO COLOR BLANCO. LINEA "A 30 NEW" (ALUAR) O EQUIVALENTE SUPERIOR.	BASTIDOR: CONSTRUIDO CON PERFILES "L" DE 1 1/4" x 1 1/4" x 3/16" CON 4 BULONES ROSCADOS DE 45mm DE LONGITUD, SOLDADOS AL MISMO EN LA CARA INTERIOR DE LAS ESQUINAS PARA PERMITIR SU FIJACION AL CABO DE HIERRO "T" AMURADO A LA MAMPOSTERIA POR MEDIO DE TUERCA CON ARANDELA REJA: CONFORMADA CON PLANCHUELAS 1 1/4" x 3/16 SOLDADAS AL BASTIDOR c/10 cm. SE COLOCARA UNA PLANCHUELA A MODO DE REFUERZO VERTICAL.	HOJA SUPERIOR FIJA Y HOJA INFERIOR DESLIZANTE. PERFILES DE ALUMINIO ANODIZADO COLOR BLANCO. LINEA "A 30 NEW" (ALUAR) O EQUIVALENTE SUPERIOR.	REJILLAS DE VENTILACION PERMANENTE. COMPUESTAS POR ALETAS DE CHAPA DE HIERRO DOBLADAS Y SOLDADAS AL BASTIDOR EN ANGULO DE 45° CON PENDIENTE HACIA EL EXTERIOR.-	1 HOJA TIPO BANDEROLA. PERFILES DE ALUMINIO ANODIZADO COLOR NATURAL SATINADO. LINEA MODENA 2 (ALUAR) O EQUIVALENTE SUPERIOR.	BASTIDOR: CONSTRUIDO CON PERFILES "L" DE 1 1/4" x 1 1/4" x 3/16" CON 4 BULONES ROSCADOS DE 45mm DE LONGITUD, SOLDADOS AL MISMO EN LA CARA INTERIOR DE LAS ESQUINAS PARA PERMITIR SU FIJACION AL CABO DE HIERRO "T" AMURADO A LA MAMPOSTERIA POR MEDIO DE TUERCA CON ARANDELA REJA: CONFORMADA CON PLANCHUELAS 1 1/4" x 3/16 SOLDADAS AL BASTIDOR c/10 cm. SE COLOCARA UNA PLANCHUELA A MODO DE REFUERZO VERTICAL.
	SISTEMA	VENTANA 2 HOJAS DE ABRIR CORREDIZAS CON 1 PAÑO FIJO CENTRAL	REJA FIJA	VENTANA 2 HOJAS DE ABRIR CORREDIZA Y PAÑOS FIJOS INFERIORES	REJA FIJA	VENTANA 2 HOJAS DE ABRIR CORREDIZA Y PAÑOS FIJOS INFERIORES	REJA FIJA	VENTANA DE ABRIR GUILLOTINA		VENTANA 1 HOJA DE ABRIR TIPO BANDEROLA.	REJA FIJA
	HERRAJES	CIERRE LATERAL AUTOMATICO PARA VENTANA CORREDIZA CALIDAD SUPERIOR TIPO GIESSE O EQUIVALENTE SUPERIOR.	BULONES ROSCADOS DE 45mm DE LONGITUD CON TUERCAS Y ARANDELAS.	CIERRE LATERAL AUTOMATICO PARA VENTANA CORREDIZA CALIDAD SUPERIOR TIPO GIESSE O EQUIVALENTE SUPERIOR.	BULONES ROSCADOS DE 45mm DE LONGITUD CON TUERCAS Y ARANDELAS.	CIERRE LATERAL AUTOMATICO PARA VENTANA CORREDIZA CALIDAD SUPERIOR TIPO GIESSE O EQUIVALENTE SUPERIOR.	BULONES ROSCADOS DE 45mm DE LONGITUD CON TUERCAS Y ARANDELAS.	SISTEMA DE HERRAJES PARA VENTANA GUILLOTINA		CIERRE SUPERIOR AUTOMATICO PARA VENTANA TIPO BANDEROLA CALIDAD SUPERIOR TIPO GIESSE O EQUIVALENTE SUPERIOR.	BULONES ROSCADOS DE 45mm DE LONGITUD CON TUERCAS Y ARANDELAS.
	VIDRIOS	DVH DE SEGURIDAD TRANSPARENTE 6/6 S/P. E.T.P	_____	LAMINADOS DE SEGURIDAD 3+3 TRANSPARENTE	_____	LAMINADOS DE SEGURIDAD 3+3 TRANSPARENTE	_____	VIDRIOS LAMINADOS DE SEGURIDAD TRANSPARENTES 3+3 SEGUN E.T.P.		VIDRIO TIPO FLOAT DE SEGURIDAD. TRANSPARENTE 3+3 SEGUN E.T.P.	_____
	CONTRAVIDRIOS	INT: CURVO MAT. IDEM MARCO EXT: RECTO MAT. IDEM MARCO	_____	INT: CURVO MAT. IDEM MARCO EXT: RECTO MAT. IDEM MARCO	_____	INT: CURVO MAT. IDEM MARCO EXT: RECTO MAT. IDEM MARCO	_____	INT: CURVO MAT. IDEM MARCO		INT: CURVO MAT. IDEM MARCO EXT: RECTO MAT. IDEM MARCO	_____
	PINTURA	_____	FONDO CONVERTIDOR DE OXIDO. ACABADO 2 MANOS DE ESMALTE SINTETICO COLOR SEGUN MEMORIA TECNICA.	_____	FONDO CONVERTIDOR DE OXIDO. ACABADO 2 MANOS DE ESMALTE SINTETICO COLOR SEGUN MEMORIA TECNICA.	_____	FONDO CONVERTIDOR DE OXIDO. ACABADO 2 MANOS DE ESMALTE SINTETICO COLOR SEGUN MEMORIA TECNICA.	_____	UNA MANO DE CONVERT. DE OXIDO Y 3 MANOS DE ESMALTE SINT. S/ E.T.P.	_____	UNA MANO DE CONVERT. DE OXIDO Y 3 MANOS DE ESMALTE SINT. S/ E.T.P.

**DIRECCIÓN PROVINCIAL DE ARQUITECTURA**  
**MINISTERIO DE INFRAESTRUCTURA Y SERVICIOS PÚBLICOS**

GOBIERNO DE LA PROVINCIA DE BUENOS AIRES

ANTEPROYECTO: TRABAJO EN CONJUNTO CON LA DIRECCION DE INFRAESTRUCTURA Y SERVICIOS AUXILIARES DEL MINISTERIO DE SALUD DE LA PCIA. DE BS.AS.	OBRA <b>CAPS FLOREAL FERRARA</b>
PROYECTO: ARQ° MARIA JOSE CIRIGLIANO ARQ° MARIA MARTA LOPEZ	LOCALIDAD PARTIDO <b>BURZACO ALMIRANTE BROWN</b>
IMPLANTACIÓN: ARQ° EMILIA KEBAT COLABORACIÓN: ARQ° PATRICIO ZAPPALÀ	PLANO <b>PLANILLA DE CARPINTERIAS I</b>
JEFE DE DEPARTAMENTO <b>ARQ° JULIAN S. SANDOVAL</b>	AREA <b>PROYECTOS GENERALES Y HOSPITALARIOS</b>
DIRECTOR TÉCNICO <b>ARQ° ROMINA VILLEGAS</b>	ESCALA <b>1:50</b> FECHA <b>MAYO 2021</b>
DIRECTOR PROVINCIAL <b>LIC° MARCELA VILLEGAS</b>	N° EXPTE.: <b>EX-2022-21620230-GDEBA-DPTLMIYSPGP</b>
N° GDEBA:	

TIPOS											
CANTIDAD	1	1	4	4	1	1	1	1	3	3	1
DISEÑO											
SIN ESC.											
LOCAL	ENFERMERIA	ENFERMERIA	ESPERA CONSULTORIOS	ESPERA CONSULTORIOS	ESPERA	ESPERA	ESPERA	ESPERA	ACCESO PRINCIPAL. ACCESO SUM. CIRCULACION	ACCESO PRINCIPAL. ACCESO SUM. CIRCULACION	ACCESO SUM
MARCOS	PREMARCO: ALUMINIO ANODIZADO FIJADO A LA MAMPOSTERÍA. MARCO: ALUMINIO ANODIZADO 15 MICRONES CERTIFICADO COLOR BLANCO CON CONTRAMARCO. LINEA "A" 30 NEW" (ALUAR) O SUPERIOR.	JAMBAS DE CHAPA DE HIERRO BWG N°16 DE 30mm x 30mm. PUERTA DE 1 HOJA DE ABRIR BATIENTE SEGUN PLANO DE PLANTA.	PREMARCO: ALUMINIO ANODIZADO FIJADO A LA MAMPOSTERÍA. MARCO: ALUMINIO ANODIZADO 15 MICRONES CERTIFICADO COLOR BLANCO CON CONTRAMARCO. LINEA "A" 30 NEW" (ALUAR) O SUPERIOR.	JAMBAS DE CHAPA BWG N°16 DE 30mm x 30mm. PUERTA DE 1 HOJA DE ABRIR BATIENTE SEGUN PLANO DE PLANTA.	PREMARCO: ALUMINIO ANODIZADO FIJADO A LA MAMPOSTERÍA. MARCO: ALUMINIO ANODIZADO 15 MICRONES CERTIFICADO COLOR BLANCO CON CONTRAMARCO. LINEA "A" 30 NEW" (ALUAR) O SUPERIOR.	JAMBAS DE CHAPA BWG N°16 DE 30mm x 30mm. PUERTA DE 1 HOJA DE ABRIR BATIENTE SEGUN PLANO DE PLANTA.	PREMARCO: ALUMINIO ANODIZADO FIJADO A LA MAMPOSTERÍA. MARCO: ALUMINIO ANODIZADO 15 MICRONES CERTIFICADO COLOR BLANCO CON CONTRAMARCO. LINEA "A" 30 NEW" (ALUAR) O SUPERIOR.	JAMBAS DE CHAPA BWG N°16 DE 30mm x 30mm. PUERTA DE 1 HOJA DE ABRIR BATIENTE SEGUN PLANO DE PLANTA.	PREMARCO: ALUMINIO ANODIZADO FIJADO A LA MAMPOSTERÍA. MARCO: ALUMINIO ANODIZADO 15 MICRONES CERTIFICADO COLOR BLANCO CON CONTRAMARCO. LINEA "A" 30 NEW" (ALUAR) O SUPERIOR.	JAMBAS DE CHAPA BWG N°16 DE 30mm x 30mm. PUERTA DE 2 HOJAS DE ABRIR BATIENTE SEGUN PLANO DE PLANTA.	PREMARCO: ALUMINIO ANODIZADO FIJADO A LA MAMPOSTERÍA. MARCO: ALUMINIO ANODIZADO 15 MICRONES CERTIFICADO COLOR BLANCO CON CONTRAMARCO. LINEA "A" 30 NEW" (ALUAR) O SUPERIOR.
HOJA	1 HOJA DE ABRIR CON VIDRIO SUPERIOR Y CIEGA EN LA PARTE INFERIOR. BASTIDOR, PARANTES Y TRAVESAÑOS CONSTRUJIDOS CON PERFILES DE ALUMINIO ANODIZADO COLOR BLANCO. LINEA "A" 30 NEW" (ALUAR) O EQUIVALENTE SUPERIOR.	HOJA TIPO REJA. BASTIDOR CONSTRUJIDO CON PERFILES "L" DE 1 1/4" x 1 1/4" x 3/16" CON 4 BULONES ROSCADOS DE 45 mm DE LONGITUD, SOLDADAS AL ALA LATERAL DEL MISMO PARA PERMITIR SU FIJACION AL MURO SI DETALLE. REJA CONFORMADA CON PLANCHUELAS 1 1/4" x 3/16" SOLDADAS AL BASTIDOR ø10 cm. SE COLOCARA UNA PLANCHUELA A MODO DE REFUERZO VERTICAL. PAÑO FIJO LATERAL. IDEM HOJAS.	2 HOJAS CORREDIZAS, PAÑOS FIJOS INFERIORES Y PUERTA DE ABRIR BATIENTE SEGUN PLANO. PERFILES DE ALUMINIO ANODIZADO COLOR BLANCO. LINEA "A" 30 NEW" (ALUAR) O EQUIVALENTE SUPERIOR.	HOJA TIPO REJA. BASTIDOR CONSTRUJIDO CON PERFILES "L" DE 1 1/4" x 1 1/4" x 3/16" CON 4 BULONES ROSCADOS DE 45 mm DE LONGITUD, SOLDADAS AL ALA LATERAL DEL MISMO PARA PERMITIR SU FIJACION AL MURO SI DETALLE. REJA CONFORMADA CON PLANCHUELAS 1 1/4" x 3/16" SOLDADAS AL BASTIDOR ø10 cm. SE COLOCARA UNA PLANCHUELA A MODO DE REFUERZO VERTICAL.	2 HOJAS CORREDIZAS, PAÑOS FIJOS INFERIORES Y PUERTA DE ABRIR BATIENTE SEGUN PLANO. PERFILES DE ALUMINIO ANODIZADO COLOR BLANCO. LINEA "A" 30 NEW" (ALUAR) O EQUIVALENTE SUPERIOR.	HOJA TIPO REJA. BASTIDOR CONSTRUJIDO CON PERFILES "L" DE 1 1/4" x 1 1/4" x 3/16" CON 4 BULONES ROSCADOS DE 45 mm DE LONGITUD, SOLDADAS AL ALA LATERAL DEL MISMO PARA PERMITIR SU FIJACION AL MURO SI DETALLE. REJA CONFORMADA CON PLANCHUELAS 1 1/4" x 3/16" SOLDADAS AL BASTIDOR ø10 cm. SE COLOCARA UNA PLANCHUELA A MODO DE REFUERZO VERTICAL.	PUERTA DOBLE HOJA DE ABRIR BATIENTE SEGUN PLANO. PERFILES DE ALUMINIO ANODIZADO COLOR BLANCO. LINEA "A" 30 NEW" (ALUAR) O EQUIVALENTE SUPERIOR. VENTANA: UNA HOJA SUPERIOR DE ABRIR BANDEROLA Y UN PAÑO INFERIOR FIJO.	HOJA TIPO REJA. BASTIDOR CONSTRUJIDO CON PERFILES "L" DE 1 1/4" x 1 1/4" x 3/16" CON 4 BULONES ROSCADOS DE 45 mm DE LONGITUD, SOLDADAS AL ALA LATERAL DEL MISMO PARA PERMITIR SU FIJACION AL MURO SI DETALLE. REJA CONFORMADA CON PLANCHUELAS 1 1/4" x 3/16" SOLDADAS AL BASTIDOR ø10 cm. SE COLOCARA UNA PLANCHUELA A MODO DE REFUERZO VERTICAL.	2 HOJAS DE ABRIR. BASTIDOR, PARANTES Y TRAVESAÑOS CONSTRUJIDOS CON PERFILES DE ALUMINIO ANODIZADO COLOR BLANCO. LINEA "A" 30 NEW" (ALUAR) O EQUIVALENTE SUPERIOR.	HOJAS TIPO REJA. BASTIDOR CONSTRUJIDO CON PERFILES "L" DE 1 1/4" x 1 1/4" x 3/16" CON 4 BULONES ROSCADOS DE 45 mm DE LONGITUD, SOLDADAS AL ALA LATERAL DEL MISMO PARA PERMITIR SU FIJACION AL MURO SI DETALLE. REJA CONFORMADA CON PLANCHUELAS 1 1/4" x 3/16" SOLDADAS AL BASTIDOR ø10 cm. SE COLOCARA UNA PLANCHUELA A MODO DE REFUERZO VERTICAL. PAÑO FIJO LATERAL. IDEM HOJAS.	2 HOJAS DE ABRIR. BASTIDOR, PARANTES Y TRAVESAÑOS CONSTRUJIDOS CON PERFILES DE ALUMINIO ANODIZADO COLOR BLANCO. LINEA "A" 30 NEW" (ALUAR) O EQUIVALENTE SUPERIOR.
SISTEMA	PUERTA DE 1 HOJA DE ABRIR BATIENTE SEGUN PLANO.	PUERTA DE REJA CON 1 HOJA DE ABRIR BATIENTE SEGUN PLANO DE PLANTA.	VENTANA 2 HOJAS DE ABRIR CORREDIZAS CON 1 PUERTA LATERAL.	PAÑO FIJO DE REJAS Y PUERTA DE REJA CON 1 HOJA DE ABRIR BATIENTE SEGUN PLANO DE PLANTA.	VENTANA 2 HOJAS DE ABRIR CORREDIZAS CON 1 PUERTA LATERAL.	PAÑO FIJO DE REJAS Y PUERTA DE REJA CON 1 HOJA DE ABRIR BATIENTE SEGUN PLANO DE PLANTA.	PUERTA DOBLE HOJA DE ABRIR BATIENTE SEGUN PLANO. VENTANA: UNA HOJA SUPERIOR DE ABRIR BANDEROLA Y UN PAÑO INFERIOR FIJO.	PAÑO FIJO DE REJAS Y PUERTA DE REJA CON 2 HOJAS DE ABRIR BATIENTE SEGUN PLANO DE PLANTA.	PUERTA DE 2 HOJAS DE ABRIR BATIENTE SEGUN PLANO.	PUERTA DE REJA CON 2 HOJAS DE ABRIR BATIENTE SEGUN PLANO DE PLANTA.	PUERTA DE 2 HOJAS DE ABRIR BATIENTE SEGUN PLANO.
HERRAJES	PUERTA: 3 BISAGRAS DE TRES PIEZAS Y MANIJA DOBLE SUPERIOR CERRADURA CILINDRO PARA PUERTA DE ABRIR TIPO WELKA O SIMILAR SUPERIOR. CIERRE AUTOMATICO CON FRENO HIDRAULICO DE CERRAMIENTO.	HERRAJES: 4 BISAGRAS A MUNICION DE 3 ARANDELAS CERRADURA DE SEG. DE 1° CALIDAD REF. C/ PESTILLO PARTIDO Y FRENTE DE H°. MANIJA DOBLE BALANCIN B° PLATIL RECTA PESADA C/ ROSETA Y BOCA LLAVES CIRCULARES DE B° PLATIL.	CIERRE LATERAL AUTOMATICO PARA VENTANA CORREDIZA CALIDAD SUPERIOR TIPO GIESSE O EQUIVALENTE SUPERIOR. PUERTA: 3 BISAGRAS DE TRES PIEZAS Y MANIJA DOBLE BALANCIN B° PLATIL RECTA PESADA C/ ROSETA Y BOCA LLAVES CIRCULARES DE B° PLATIL.	HERRAJES: 4 BISAGRAS A MUNICION DE 3 ARANDELAS PARA LA HOJA. CERRADURA DE SEG. DE 1° CALIDAD REF. C/ PESTILLO PARTIDO Y FRENTE DE H°. MANIJA DOBLE BALANCIN B° PLATIL RECTA PESADA C/ ROSETA Y BOCA LLAVES CIRCULARES DE B° PLATIL.	CIERRE LATERAL AUTOMATICO PARA VENTANA CORREDIZA CALIDAD SUPERIOR TIPO GIESSE O EQUIVALENTE SUPERIOR. PUERTA: 3 BISAGRAS DE TRES PIEZAS Y MANIJA DOBLE BALANCIN B° PLATIL RECTA PESADA C/ ROSETA Y BOCA LLAVES CIRCULARES DE B° PLATIL.	HERRAJES: 4 BISAGRAS A MUNICION DE 3 ARANDELAS PARA LA HOJA. CERRADURA DE SEG. DE 1° CALIDAD REF. C/ PESTILLO PARTIDO Y FRENTE DE H°. MANIJA DOBLE BALANCIN B° PLATIL RECTA PESADA C/ ROSETA Y BOCA LLAVES CIRCULARES DE B° PLATIL.	CIERRE LATERAL AUTOMATICO PARA VENTANA CORREDIZA CALIDAD SUPERIOR TIPO GIESSE O EQUIVALENTE SUPERIOR. PUERTA: 3 BISAGRAS DE TRES PIEZAS Y MANIJA DOBLE BALANCIN B° PLATIL RECTA PESADA C/ ROSETA Y BOCA LLAVES CIRCULARES DE B° PLATIL.	HERRAJES: 4 BISAGRAS A MUNICION DE 3 ARANDELAS PARA LAS HOJAS. CERRADURA DE SEG. DE 1° CALIDAD REF. C/ PESTILLO PARTIDO Y FRENTE DE H°. MANIJA DOBLE BALANCIN B° PLATIL RECTA PESADA C/ ROSETA Y BOCA LLAVES CIRCULARES DE B° PLATIL.	PUERTA: 3 BISAGRAS POR HOJA DE TRES PIEZAS Y MANIJA DOBLE BALANCIN B° PLATIL RECTA PESADA C/ ROSETA Y BOCA LLAVES CIRCULARES DE B° PLATIL.	HERRAJES: 4 BISAGRAS A MUNICION DE 3 ARANDELAS PARA LA HOJA. CERRADURA DE SEG. DE 1° CALIDAD REF. C/ PESTILLO PARTIDO Y FRENTE DE H°. MANIJA DOBLE BALANCIN B° PLATIL RECTA PESADA C/ ROSETA Y BOCA LLAVES CIRCULARES DE B° PLATIL.	PUERTA: 3 BISAGRAS POR HOJA DE TRES PIEZAS Y MANIJA DOBLE BALANCIN B° PLATIL RECTA PESADA C/ ROSETA Y BOCA LLAVES CIRCULARES DE B° PLATIL.
VIDRIOS	DVH DE SEGURIDAD 6/9/6 S/P.E.T.P. TRANSPARENTE		DVH DE SEGURIDAD 6/9/6 S/P.E.T.P. TRANSPARENTE		DVH DE SEGURIDAD 6/9/6 S/P.E.T.P. TRANSPARENTE		DVH DE SEGURIDAD 6/9/6 S/P.E.T.P. TRANSPARENTE		DVH DE SEGURIDAD 6/9/6 S/P.E.T.P. TRANSPARENTE		VIDRIOS LAMINADOS DE SEGURIDAD TRANSPARENTES 3+3 SEGUN E.T.P.
CONTRAVIDRIOS	INT: CURVO MAT. IDEM MARCO EXT: RECTO MAT. IDEM MARCO		INT: CURVO MAT. IDEM MARCO EXT: RECTO MAT. IDEM MARCO		INT: CURVO MAT. IDEM MARCO EXT: RECTO MAT. IDEM MARCO		INT: CURVO MAT. IDEM MARCO EXT: RECTO MAT. IDEM MARCO		INT: CURVO MAT. IDEM MARCO EXT: RECTO MAT. IDEM MARCO		INT: CURVO MAT. IDEM MARCO EXT: RECTO MAT. IDEM MARCO
PINTURA		FONDO CONVERTIDOR DE OXIDO. ACABADO 2 MANOS DE ESMALTE SINTETICO COLOR SEGUN MEMORIA TECNICA.		FONDO CONVERTIDOR DE OXIDO. ACABADO 2 MANOS DE ESMALTE SINTETICO COLOR SEGUN MEMORIA TECNICA.		FONDO CONVERTIDOR DE OXIDO. ACABADO 2 MANOS DE ESMALTE SINTETICO COLOR SEGUN MEMORIA TECNICA.		FONDO CONVERTIDOR DE OXIDO. ACABADO 2 MANOS DE ESMALTE SINTETICO COLOR SEGUN MEMORIA TECNICA.		FONDO CONVERTIDOR DE OXIDO. ACABADO 2 MANOS DE ESMALTE SINTETICO COLOR SEGUN MEMORIA TECNICA.	

**DIRECCIÓN PROVINCIAL DE ARQUITECTURA**  
**MINISTERIO DE INFRAESTRUCTURA Y SERVICIOS PÚBLICOS**

GOBIERNO DE LA PROVINCIA DE BUENOS AIRES

<b>ANTEPROYECTO:</b> TRABAJO EN CONJUNTO CON LA DIRECCION DE INFRAESTRUCTURA Y SERVICIOS AUXILIARES DEL MINISTERIO DE SALUD DE LA PCIA. DE BS.AS.		<b>OBRA</b> <b>CAPS FLOREAL FERRARA</b>	
<b>PROYECTO:</b> ARQ° MARIA JOSE CIRIGLIANO ARQ° MARIA MARTA LOPEZ		LOCALIDAD PARTIDO	<b>BURZACO</b> <b>ALMIRANTE BROWN</b>
<b>IMPLANTACIÓN:</b> ARQ° EMILIA KEBAT <b>COLABORACIÓN:</b> ARQ° PATRICIO ZAPPIA		<b>PLANO</b> <b>PLANILLA DE CARPINTERIAS II</b>	
JEFE DE DEPARTAMENTO	<b>ARQ° JULIAN S. SANDOVAL</b>	AREA <b>PROYECTOS GENERALES Y HOSPITALARIOS</b>	
DIRECTOR TÉCNICO	<b>ARQ° ROMINA VILLEGAS</b>	ESCALA	<b>1:50</b>
DIRECTOR PROVINCIAL	<b>LIC° MARCELA VILLEGAS</b>	FECHA	<b>MAYO 2021</b>
N° GDEBA:		N° EXPTE.	<b>EX-2022-21620230-GDEBA-DPTLMYSPGP</b>



TIPOS	P2 0.90	P3 0.80	P4 0.95	PR1 1.45	PR2 3.40	PCH1 1.20	
CANTIDAD	10	12	2	1	1	6	
DISEÑO							
SIN ESC.							
LOCAL	ENFERMERIA, VACUNATORIO, OFICINA DIRECCION, SALA DE RACK, CONSULTORIO ODONTOLOGICO, CONSULTORIO GINECOLOGICO, DEPOSITO	DEPOSITO S.U.M., SANITARIO PUBLICOS, ADMINISTRACION, FARMACIA, SANITARIOS PERSONAL, OFFICE ENFERMERIA, SANITARIO GINECOLOGICO, DEPOSITO LIMPIEZA, DEPOSITO	SANITARIOS ADAPTADOS	ACCESO L.M. (LINEA MUNICIPAL)	ACCESO AMBULANCIA	DEPOSITO DE TUBOS, RESIDUOS PATOGENICOS, RESIDUOS DOMICILIARIOS, DEPOSITO, GRUPO ELECTROGENO, SALA DE MAQUINAS	
E S P E C I F I C A C I O N E S	MARCOS	MARCO DE CHAPA BWG N°16 SEGUN ANCHO DE MURO.	MARCO DE CHAPA BWG N°16 SEGUN ANCHO DE MURO.	MARCO DE CHAPA BWG N°16 SEGUN ANCHO DE MURO.	JAMBAS DE CHAPA BWG N°16 DE 30mm x 30mm. PUERTA DE 2 HOJAS DE ABRIR BATIENTE SEGUN PLANO DE PLANTA. PR1: SOBRE LA PARTE SUPERIOR DEL BASTIDOR, SE SOLDARÁ PLANCHUELA DE PUAS DE SEGURIDAD DE HIERRO DE 4 PUAS ELECTROSOLDADAS	JAMBAS DE CHAPA BWG N°16 DE 30mm x 30mm. PUERTA DE 2 HOJAS DE ABRIR BATIENTE SEGUN PLANO DE PLANTA. PR1: SOBRE LA PARTE SUPERIOR DEL BASTIDOR, SE SOLDARÁ PLANCHUELA DE PUAS DE SEGURIDAD DE HIERRO DE 4 PUAS ELECTROSOLDADAS	MARCO DE PERFILES NORMALES DE HIERRO "L" DE 50mm x 50mm AMURADO A LA MAMPOSTERIA POR MEDIO DE GRAMPAS SOLDADAS A LOS MISMOS.
	HOJA	TIPO PLACA DE CEDRO DE PRIMERA CALIDAD CONSTRUIDA SEGUN PLIEGO. 45mm DE ESPESOR. REVESTIDA EN AMBAS CARAS CON LAMINADO MELAMINICO SATINADO COLOR SEGUN MEMORIA DE 1mm DE ESPESOR. NUCLEO INTERIOR CON TRAMA TIPO NIDO DE ABEJA DE MADERA MACIZA (PINO PARANA) Y CANTONERAS DE CEDRO PERIMETRALES DE 1cm DE ESPESOR. TRAMO INFERIOR DE ACERO INOXIDABLE h:10cm	TIPO PLACA DE CEDRO DE PRIMERA CALIDAD CONSTRUIDA SEGUN PLIEGO. 45mm DE ESPESOR. REVESTIDA EN AMBAS CARAS CON LAMINADO MELAMINICO SATINADO COLOR SEGUN MEMORIA DE 1mm DE ESPESOR. NUCLEO INTERIOR CON TRAMA TIPO NIDO DE ABEJA DE MADERA MACIZA (PINO PARANA) Y CANTONERAS DE CEDRO PERIMETRALES DE 1cm DE ESPESOR. TRAMO INFERIOR DE ACERO INOXIDABLE h:10cm	TIPO PLACA DE CEDRO DE PRIMERA CALIDAD CONSTRUIDA SEGUN PLIEGO. 45mm DE ESPESOR. REVESTIDA EN AMBAS CARAS CON LAMINADO MELAMINICO SATINADO COLOR SEGUN MEMORIA DE 1mm DE ESPESOR. NUCLEO INTERIOR CON TRAMA TIPO NIDO DE ABEJA DE MADERA MACIZA (PINO PARANA) Y CANTONERAS DE CEDRO PERIMETRALES DE 1cm DE ESPESOR. TRAMO INFERIOR DE ACERO INOXIDABLE h:10cm	HOJA TIPO REJA: BASTIDOR CONSTRUIDO CON PERFILES "L" DE 1 1/4" x 1 1/4" x 3/16" CON 4 BULONES ROSCADOS DE 45 mm DE LONGITUD, SOLDADAS AL ALA LATERAL DEL MISMO PARA PERMITIR SU FIJACION AL MURO SI DETALLE. REJA CONFORMADA CON PLANCHUELAS 1 1/4" x 3/16" SOLDADAS AL BASTIDOR d10 cm. SE COLOCARA UNA PLANCHUELA A MODO DE REFUERZO VERTICAL. PAÑO FUJO LATERAL IDEM HOJAS.-	HOJAS TIPO REJA: BASTIDOR CONSTRUIDO CON PERFILES "L" DE 1 1/4" x 1 1/4" x 3/16" CON 4 BULONES ROSCADOS DE 45 mm DE LONGITUD, SOLDADAS AL ALA LATERAL DEL MISMO PARA PERMITIR SU FIJACION AL MURO SI DETALLE. REJA CONFORMADA CON PLANCHUELAS 1 1/4" x 3/16" SOLDADAS AL BASTIDOR d10 cm. SE COLOCARA UNA PLANCHUELA A MODO DE REFUERZO VERTICAL. PAÑO FUJO LATERAL IDEM HOJAS.-	HOJA: CHAPA DE HIERRO DOBLADA DOBLE DECAPADA N°16 SOBRE BASTIDOR EJECUTADO CON PERFILES NORMALES DE HIERRO "L" DE 45mmx45mm. REJILLAS DE VENTILACION PERMANENTE EN LA PARTE SUPERIOR E INFERIOR CUMPLETAS POR ALETAS DE CHAPA DE HIERRO DOBLADAS Y SOLDADAS AL BASTIDOR EN ANGULO DE 45° CON PENDIENTE HACIA EL EXTERIOR.
	SISTEMA	PUERTA DE 1 HOJA DE ABRIR BATIENTE SEGUN PLANO.	PUERTA DE 1 HOJA DE ABRIR BATIENTE SEGUN PLANO.	PUERTA DE 1 HOJA DE ABRIR BATIENTE SEGUN PLANO.	PUERTA DE REJA DE 1 HOJA DE ABRIR BATIENTE SEGUN PLANO DE PLANTA.-	PORTON DE REJA CON 2 HOJAS DE ABRIR BATIENTE SEGUN PLANO DE PLANTA.-	PUERTA DE 2 HOJAS DE ABRIR BATIENTE SEGUN PLANO DE PLANTA.
	HERRAJES	3 POMELAS MIXTAS REFORZADAS DE HIERRO. CERRADURA DE EMBUTIR DE CILINDRO UNICABO PARA PUERTAS INTERIORES. MANIJA DOBLE BALANCIN BRONCE- PLATIL, RECTA PESADA. BOCALLAVES Y ROSETAS CIRCULARES. ZOCALO EN FORMA DE "U" DE ACERO INOXIDABLE SEMIMATE DE 1mm DE ESPESOR Y 100mm DE ALTURA. FIJADOS A LA PARTE INFERIOR DE LA HOJA POR MEDIO DE TORNILLOS.	3 POMELAS MIXTAS REFORZADAS DE HIERRO. CERRADURA DE EMBUTIR DE CILINDRO UNICABO PARA PUERTAS INTERIORES. MANIJA DOBLE BALANCIN BRONCE- PLATIL, RECTA PESADA. BOCALLAVES Y ROSETAS CIRCULARES. ZOCALO EN FORMA DE "U" DE ACERO INOXIDABLE SEMIMATE DE 1mm DE ESPESOR Y 100mm DE ALTURA. FIJADOS A LA PARTE INFERIOR DE LA HOJA POR MEDIO DE TORNILLOS.	3 POMELAS MIXTAS REFORZADAS DE HIERRO. CERRADURA DE EMBUTIR DE CILINDRO UNICABO PARA PUERTAS INTERIORES. MANIJO DE ACERO INOX. DEL LADO INTERIOR DEL LADO EXTERIOR PICAPORTE BALANCIN DE ACERO INOX. DISPOSITIVO INDICADOR LIBRE-OCUPADO ZOCALO EN FORMA DE "U" DE ACERO INOXIDABLE SEMIMATE DE 1mm DE ESPESOR Y 100mm DE ALTURA. FIJADOS A LA PARTE INFERIOR DE LA HOJA POR MEDIO DE TORNILLOS.	HERRAJES: 4 BISAGRAS A MUNICION DE 3 ARANDELAS P/ HOJA. CERRADURA DE SEG. DE 1° CALIDAD REF. C/ PESTILLO PARTIDO Y FRENTE DE H°. MANIJA DOBLE BALANCIN B° PLATIL RECTA PESADA C/ ROSETA Y BOCA LLAVES CIRCULARES DE B° PLATIL .	HERRAJES: 4 BISAGRAS A MUNICION DE 3 ARANDELAS P/ HOJA. CERRADURA DE SEG. DE 1° CALIDAD REF. C/ PESTILLO PARTIDO Y FRENTE DE H°. MANIJA DOBLE BALANCIN B° PLATIL RECTA PESADA C/ ROSETA Y BOCA LLAVES CIRCULARES DE B° PLATIL . PASADOR DE PISO Y SUPERIOR PARA CIERRE DE HOJA SIN MANIJA.	HERRAJES: 4 BISAGRAS A MUNICION DE 3 ARANDELAS POR HOJA. CERRADURA DE SEGURIDAD DE 1° CALIDAD REFORZADA CON PESTILLO PARTIDO Y FRENTE DE HIERRO. MANIJA DOBLE BALANCIN DE BRONCE PLATIL RECTA, PESADA CON ROSETA Y BOCALLAVES CIRCULARES DE BRONCE PLATIL . PASADOR DE PISO PARA CIERRE DE HOJA SIN MANIJA.
	VIDRIOS	---	---	---	---	---	---
	CONTRAVIDRIOS	---	---	---	---	---	---
	PINTURA	MARCO: UNA MANO DE CONVERTIDOR DE OXIDO Y 3 MANOS DE ESMALTE SINTETICO SEGUN PLIEGO E.T.P. CANTONERAS: BARNIZ NATURAL SEMIMATE.	MARCO: UNA MANO DE CONVERTIDOR DE OXIDO Y 3 MANOS DE ESMALTE SINTETICO SEGUN PLIEGO E.T.P. CANTONERAS: BARNIZ NATURAL SEMIMATE.	MARCO: UNA MANO DE CONVERTIDOR DE OXIDO Y 3 MANOS DE ESMALTE SINTETICO SEGUN PLIEGO E.T.P. CANTONERAS: BARNIZ NATURAL SEMIMATE.	FONDO CONVERTIDOR DE OXIDO. ACABADO 2 MANOS DE ESMALTE SINTETICO COLOR SEGUN MEMORIA TECNICA.	FONDO CONVERTIDOR DE OXIDO. ACABADO 2 MANOS DE ESMALTE SINTETICO COLOR SEGUN MEMORIA TECNICA.	MARCO Y HOJA: UNA MANO DE CONVERTIDOR DE OXIDO Y 3 MANOS DE ESMALTE SINTETICO SEGUN PLIEGO E.T.P.

<b>DIRECCIÓN PROVINCIAL DE ARQUITECTURA</b>	
<b>MINISTERIO DE INFRAESTRUCTURA Y SERVICIOS PÚBLICOS</b>	
GOBIERNO DE LA PROVINCIA DE BUENOS AIRES	
ANTEPROYECTO: TRABAJO EN CONJUNTO CON LA DIRECCION DE INFRAESTRUCTURA Y SERVICIOS AUXILIARES DEL MINISTERIO DE SALUD DE LA PCIA. DE BS.AS.	OBRA <b>CAPS FLOREAL FERRARA</b>
PROYECTO: ARQ° MARIA JOSE CIRIGLIANO ARQ° MARIA MARTA LOPEZ	LOCALIDAD <b>BURZACO</b> PARTIDO <b>ALMIRANTE BROWN</b>
IMPLANTACIÓN: ARQ° EMILIA KEBAT COLABORACIÓN: ARQ° PATRICIO ZAPPIA	PLANO <b>PLANILLA DE CARPINTERIAS III</b>
JEFE DE DEPARTAMENTO <b>ARQ° JULIAN S. SANDOVAL</b>	AREA <b>PROYECTOS GENERALES Y HOSPITALARIOS</b>
DIRECTOR TÉCNICO <b>ARQ°. ROMINA VILLEGAS</b>	ESCALA <b>1:50</b> FECHA <b>MAYO 2021</b> N° PLANO <b>08</b> TOTAL <b>11</b>
DIRECTOR PROVINCIAL <b>LIC°. MARCELA VILLEGAS</b>	N° EXPTE.: <b>EX-2022-21620230-GDEBA-DPTLMIIYSPGP</b>
N° GDEBA:	

**DETALLE DE MESADA CON PILETA esc: 1:10**

designación	Me 1 – Mu 1	designación	Me 1” – Mu 1”
cantidad: 6	CONSULTORIOS, OFFICE LIMPIEZA Y OFFICE DEL S,U,M.	cantidad: 3	CONSULTORIOS
<p>① PLACAS DE MDF O FIBROFACIL ESP. 18mm, ENCHAPADAS LAMINADO MELAMINICO 3 mm EN AMBAS CARAS Y CANTOS COLOR Y TEXTURA S/MEMORIA</p> <p>② TIRADORES DE ACERO: 1 POR HOJA Y 1 POR CAJÓN, RETEN IMANTADO: 1 POR HOJA</p> <p>③ CAJONES DE MDF, FRENTE ENCHAPADO EN LAMINADO MELAMINICO INTERIOR COLOR S/MEMORIA.</p>		<p>① PLACAS DE MDF O FIBROFACIL ESP. 18mm, ENCHAPADAS LAMINADO MELAMINICO 3 mm EN AMBAS CARAS Y CANTOS COLOR Y TEXTURA S/MEMORIA</p> <p>② TIRADORES DE ACERO: 1 POR HOJA Y 1 POR CAJÓN, RETEN IMANTADO: 1 POR HOJA</p> <p>③ CAJONES DE MDF, FRENTE ENCHAPADO EN LAMINADO MELAMINICO INTERIOR COLOR S/MEMORIA.</p>	
designación	Me 2 – Mu 2	designación	Me 3 – Mu 3
cantidad: 1	ENFERMERIA	cantidad: 1	OFFICE ENFERMERIA
<p>① PLACAS DE MDF O FIBROFACIL ESP. 18mm, ENCHAPADAS LAMINADO MELAMINICO 3 mm EN AMBAS CARAS Y CANTOS COLOR Y TEXTURA S/MEMORIA</p> <p>② TIRADORES DE ACERO: 1 POR HOJA Y 1 POR CAJÓN, RETEN IMANTADO: 1 POR HOJA</p> <p>③ CAJONES DE MDF, FRENTE ENCHAPADO EN LAMINADO MELAMINICO INTERIOR COLOR S/MEMORIA.</p>		<p>① PLACAS DE MDF O FIBROFACIL ESP. 18mm, ENCHAPADAS LAMINADO MELAMINICO 3 mm EN AMBAS CARAS Y CANTOS COLOR Y TEXTURA S/MEMORIA</p> <p>② TIRADORES DE ACERO: 1 POR HOJA Y 1 POR CAJÓN, RETEN IMANTADO: 1 POR HOJA</p> <p>③ CAJONES DE MDF, FRENTE ENCHAPADO EN LAMINADO MELAMINICO INTERIOR COLOR S/MEMORIA.</p>	

**NOTAS:**

- \*- EL NIVEL DE PISO INDICADO CORRESPONDE AL NIVEL DE PISO INTERIOR TERMINADO
- \*- TODAS LAS MEDIDAS DEBERAN SER VERIFICADAS EN OBRA PREVIO A LA EJECUCION DE LOS TRABAJOS.-
- \*- TODAS LAS MENSULAS DE APOYO DE LAS MESADAS DEBERAN SER COLOCADAS EXACTAMENTE A LA DISTANCIA INDICADA ENTRE UNAS Y OTRAS CON EL FIN DE PERMITIR EL CORRECTO INGRESO DEL MUEBLE QUE DEBERA SER UBICADO POR DEBAJO DE LAS MISMAS.-
- \*- EL REVESTIMIENTO DE PORCELANATO DEBERA SER COLOCADO CON POSTERIORIDAD A LA FIJACION DE LAS MESADAS GARANTIZANDO SU PERFECTO APOYO Y SELLADO SOBRE LAS MISMAS.-

**DIRECCIÓN PROVINCIAL DE ARQUITECTURA  
MINISTERIO DE INFRAESTRUCTURA Y SERVICIOS PÚBLICOS**

GOBIERNO DE LA PROVINCIA DE BUENOS AIRES

<p>ANTEPROYECTO: TRABAJO EN CONJUNTO CON LA DIRECCION DE INFRAESTRUCTURA Y SERVICIOS AUXILIARES DEL MINISTERIO DE SALUD DE LA PCIA. DE BS.AS.</p>		<p>OBRA <b>CAPS FLOREAL FERRARA</b></p>	
<p>PROYECTO: ARQ° MARIA JOSE CIRIGLIANO ARQ° MARIA MARTA LOPEZ</p>		LOCALIDAD	<b>BURZACO</b>
<p>IMPLANTACIÓN: ARQ° EMILIA KEBAT COLABORACIÓN: ARQ° PATRICIO ZAPPIA</p>		PARTIDO	<b>ALMIRANTE BROWN</b>
<p>JEFE DE DEPARTAMENTO <b>ARQ° JULIAN S. SANDOVAL</b></p>		<p>PLANO <b>MESADAS Y MUEBLES</b></p>	
<p>DIRECTOR TÉCNICO <b>ARQ° ROMINA VILLEGAS</b></p>		AREA	<b>PROYECTOS GENERALES Y HOSPITALARIOS</b>
<p>DIRECTOR PROVINCIAL <b>LIC° MARCELA VILLEGAS</b></p>		ESCALA	<b>1:25</b>
		FECHA	<b>MAYO 2021</b>
		N° PLANO	<b>09</b>
		TOTAL	<b>11</b>
		N° EXPTE.:	<b>EX-2022-21620230-GDEBA-DPTLMIYSPGP</b>
<p>N° GDEBA:</p>			

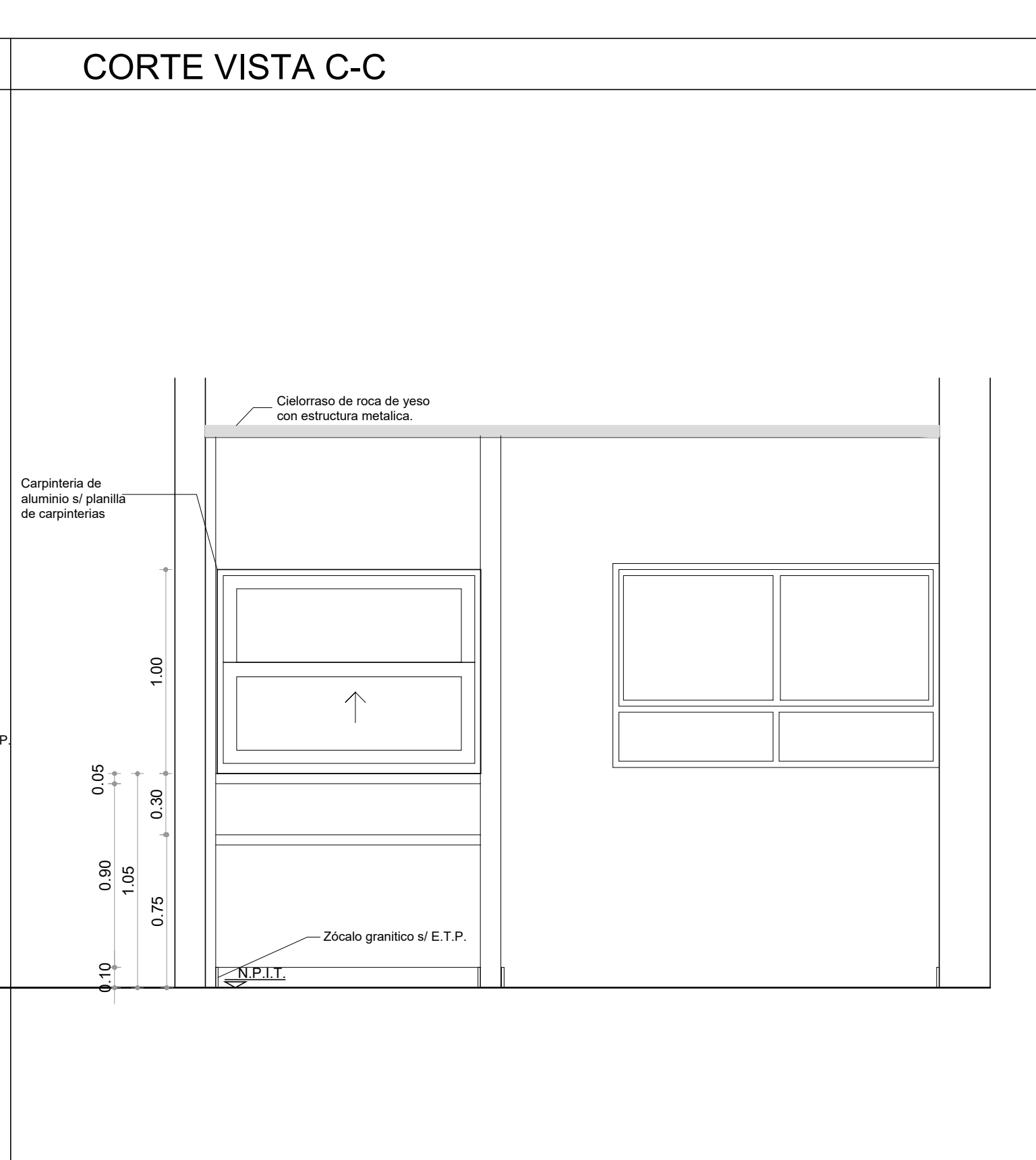
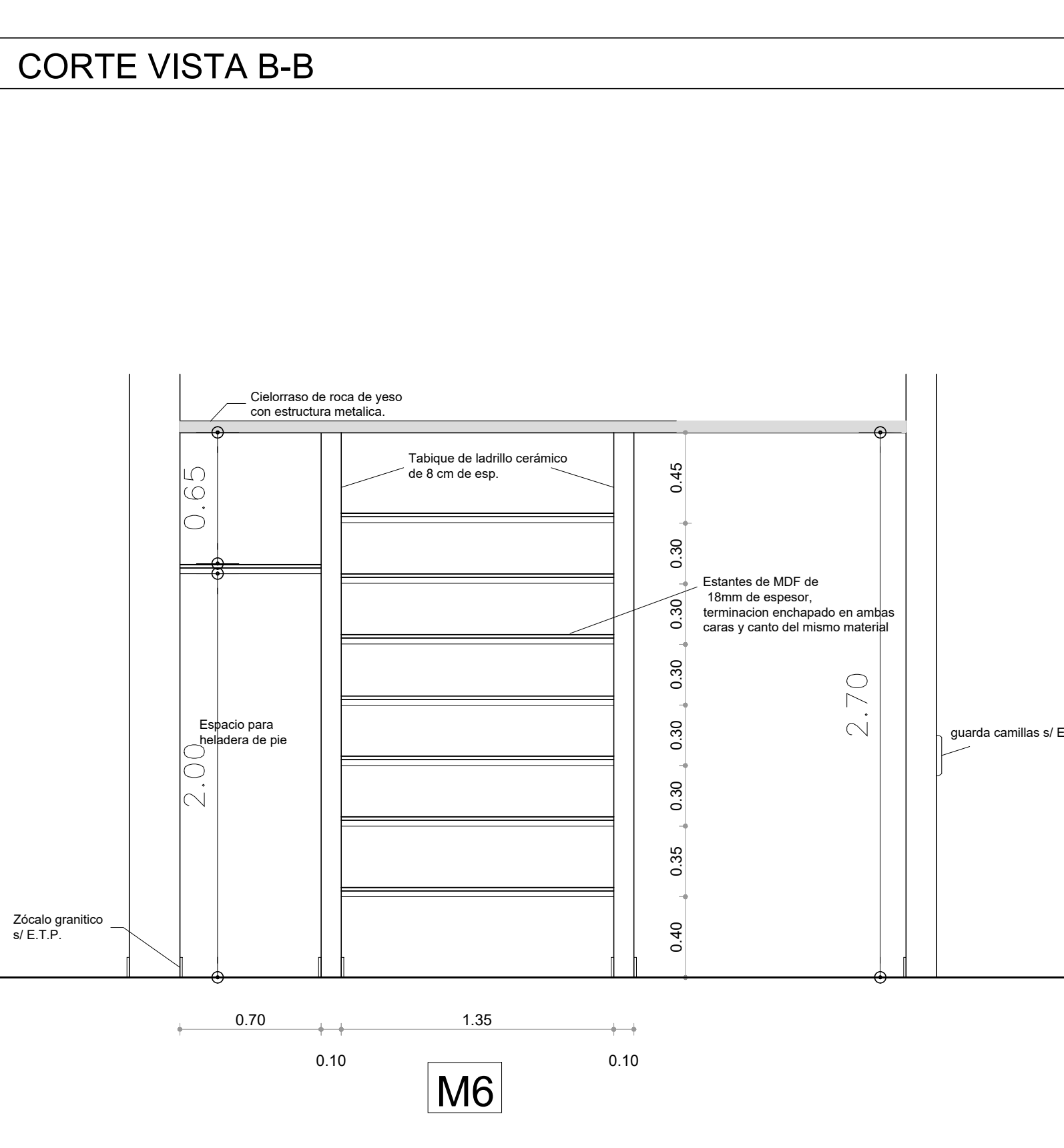
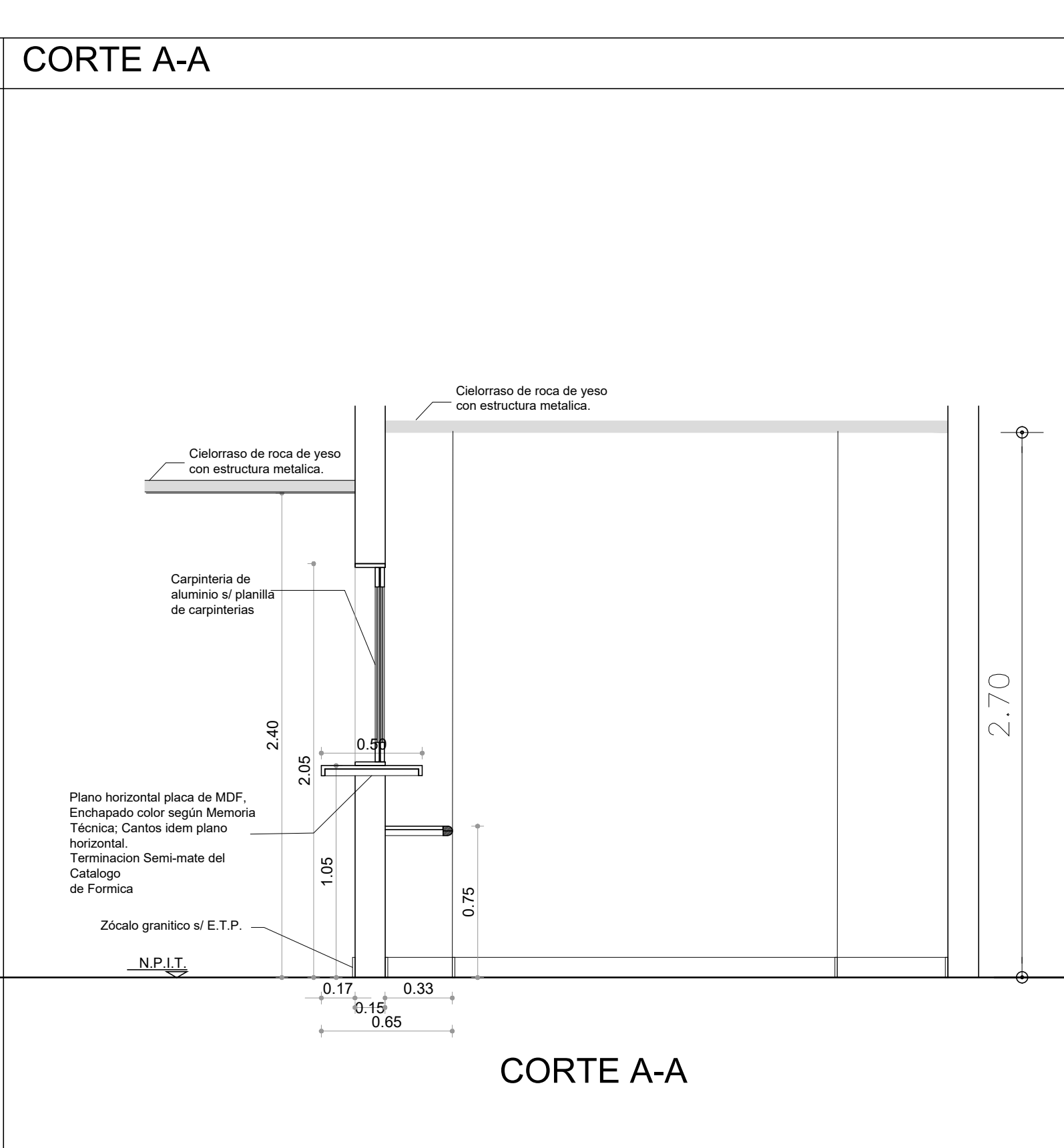
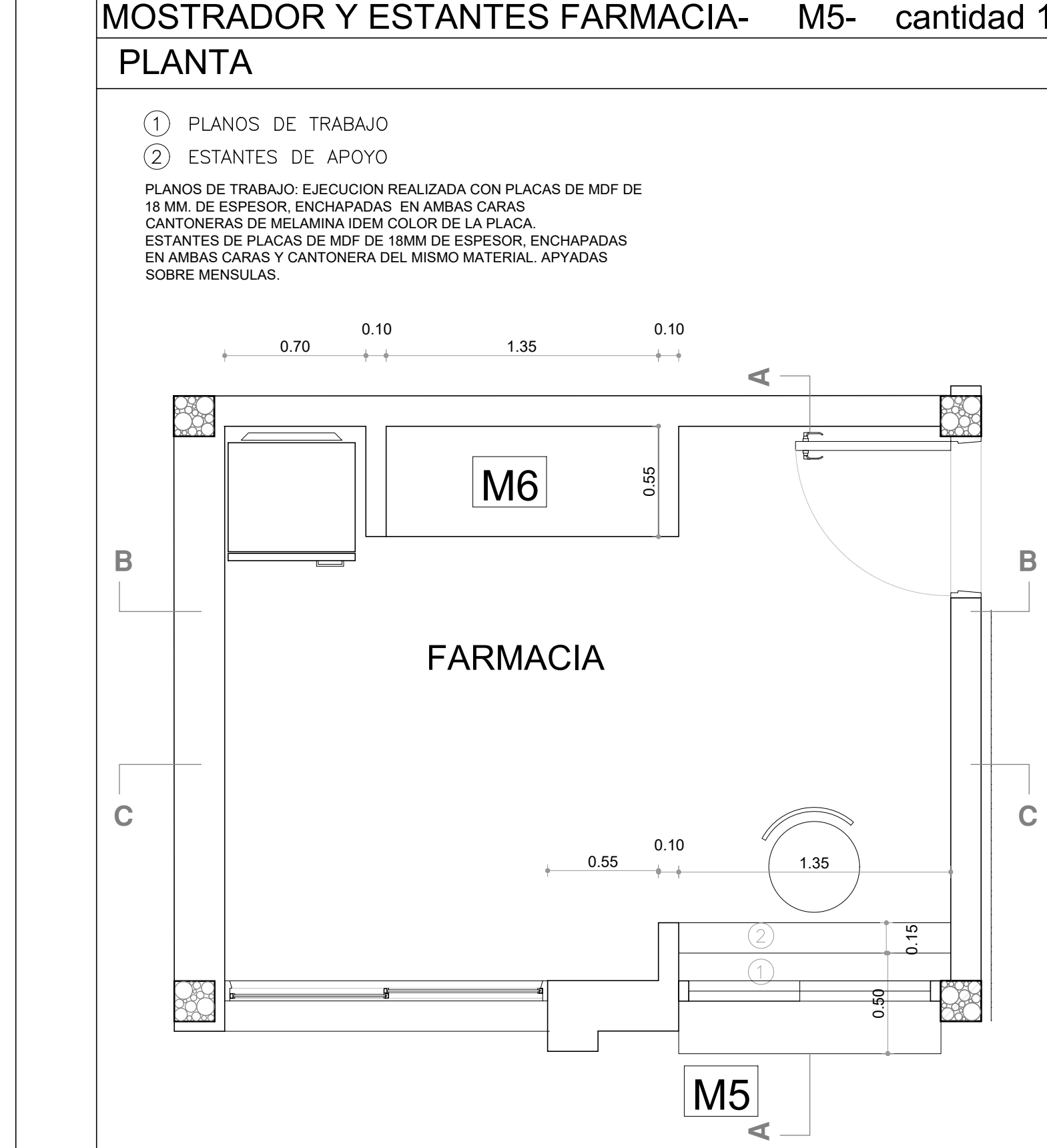
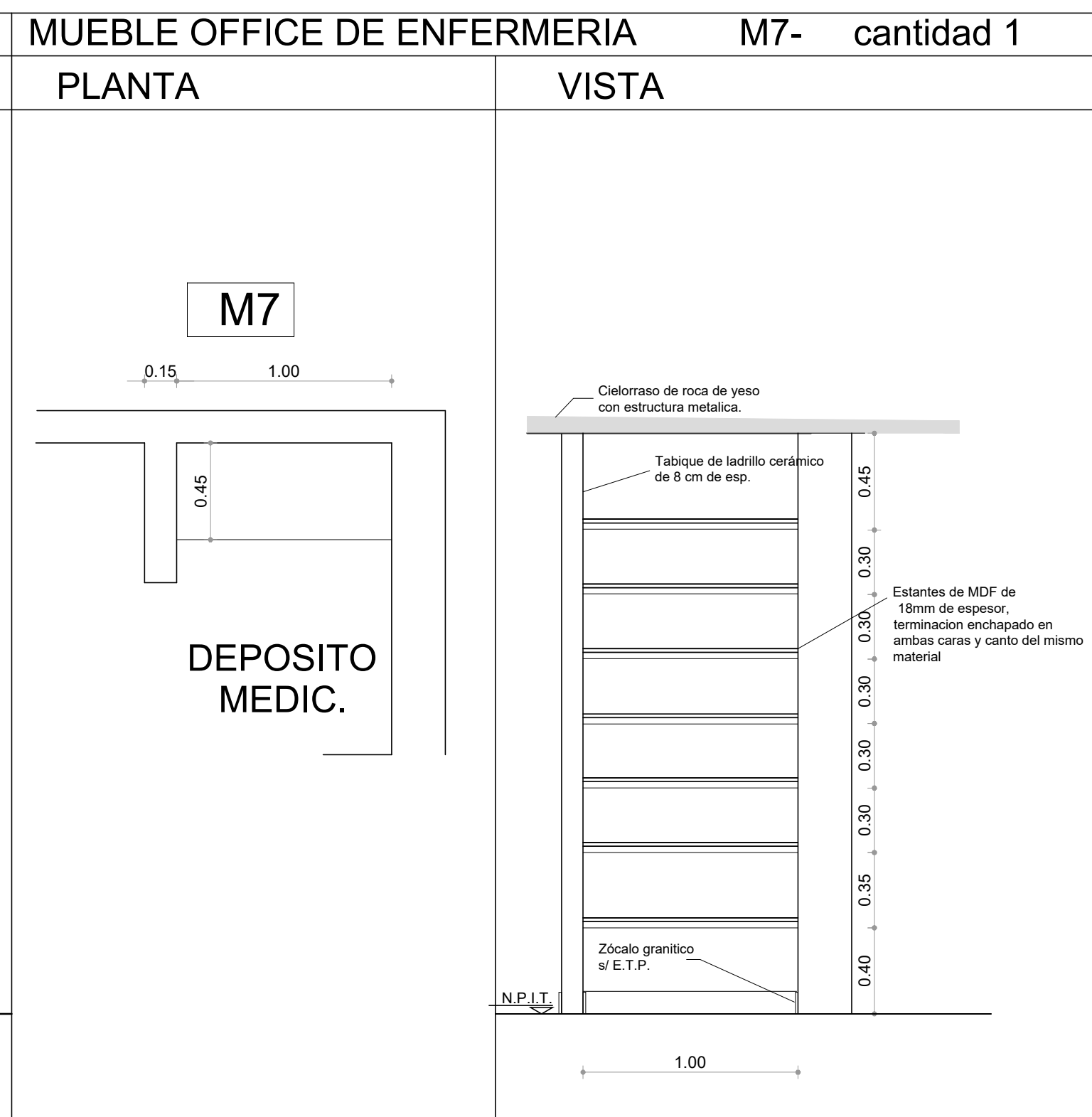
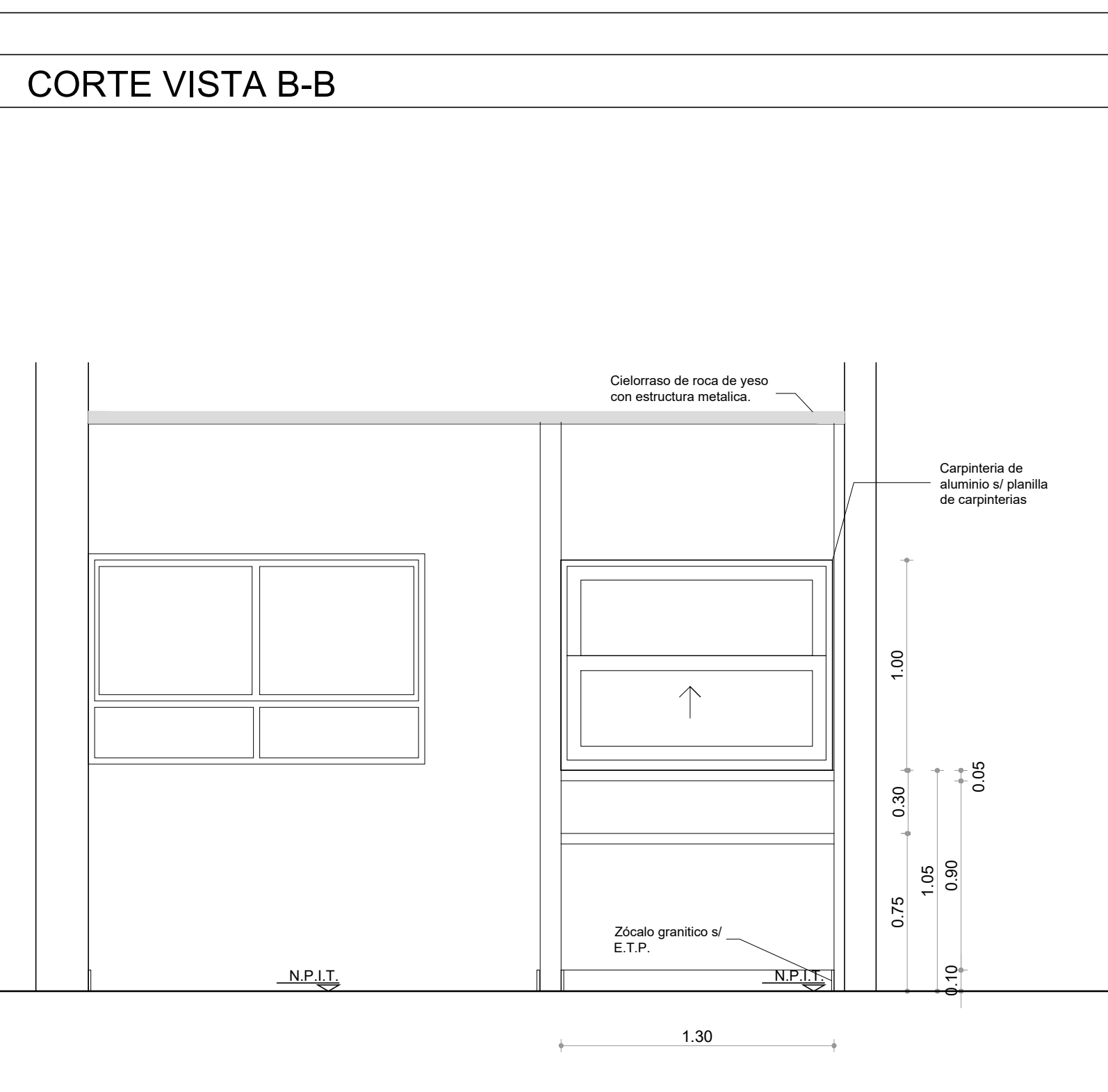
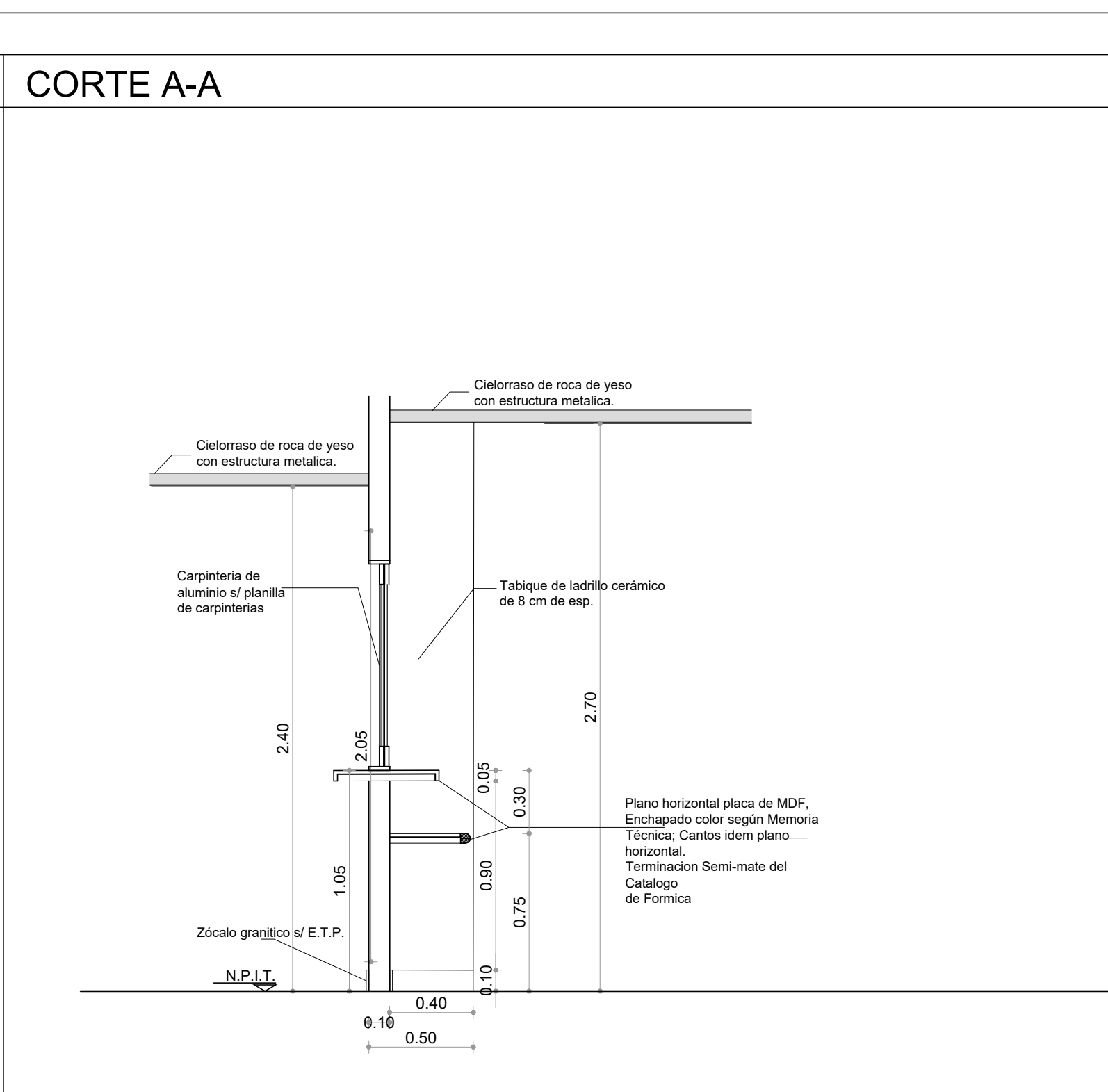

CANT.	TIPO DE MUEBLE
10	ESCRITORIOS.
9	TANDEM X 3 SILLAS CADA UNO.
30	SILLAS.
6	CAMILLAS.
1	SILLON GINECOLOGICO.
1	SILLON ODONTOLOGICO.

**NOTAS:**

- \*- LOS NIVELES DEBERAN SER VERIFICADOS POR LA EMPRESA CONTRATISTA PREVIO AL INICIO DE LAS OBRAS CON EL FIN DE GARANTIZAR QUE EL EDIFICIO QUEDA IMPLANTADO AL MISMO NIVEL INTERIOR
- \*- EL NIVEL DE PISO INDICADO CORRESPONDE AL NIVEL DE PISO INTERIOR TERMINADO
- \*- LAS REFERENCIAS ESTAN DETALLADAS EN LA PLANILLA DE LOCALES Y EN EL PLIEGO DE ESPECIFICACIONES TECNICAS PARTICULARES.-

**DIRECCIÓN PROVINCIAL DE ARQUITECTURA**  
**MINISTERIO DE INFRAESTRUCTURA Y SERVICIOS PÚBLICOS**

GOBIERNO DE LA PROVINCIA DE BUENOS AIRES

ANTEPROYECTO: TRABAJO EN CONJUNTO CON LA DIRECCION DE INFRAESTRUCTURA Y SERVICIOS AUXILIARES DEL MINISTERIO DE SALUD DE BS AS

OBRA: **CAPS FLOREAL FERRARA**

PROYECTO: ARQ° MARIA JOSE CIRIGLIANO  
ARQ° MARIA MARTA LOPEZ

LOCALIDAD: BURZACO  
PARTIDO: ALMIRANTE BROWN

IMPLEMENTACION: ARQ° EMILIA KEBAT  
COLABORACION: ARQ° PATRICIO ZAPPALÀ

PLANO: **MUEBLE MOSTRADOR Y ESTANTES**

JEFE DE DEPARTAMENTO: ARQ° JULIAN S. SANDOVAL

AREA: PROYECTOS GENERALES Y HOSPITALARIOS

DIRECTOR TÉCNICO: ARQ° ROMINA VILLEGAS

ESCALA: 1:25

FECHA: MAYO 2021

N° PLANO: 10

TOTAL: 11

DIRECTOR PROVINCIAL: LIC. MARCELA VILLEGAS

N° EXPTE.: EX-2022-21620230-GDEBA-DPTLMIYSPGP

N° GDEBA:

DESIGNACIÓN LOCALES		MAMPOSTERIA Y TABIQUES	ASLACIONES	REVOQUES		ALFEIZARES Y DINTELES	REVESTIMIENTOS	CIELORRASOS	CONTRAP CARPETAS	PISOS	UMBRALES, SOLIAS Y CORDONES	ZOCALOS	CUBIERTAS	MESADAS	PINTURAS	VARIOS	OBSERVACIONES	
				INTERIORES	EXTERIOR												SANITARIOS ADAPTADOS: INODORO ESPECIAL PARA DISCAPACITADOS EN LOSA COLOR BLANCO Y DESCARGA SEGÚN ESPECIF. DPTO. TÉCNICO COMPLEMENTARIO. - -LAVATORIO ESPECIAL PARA DISCAPACITADOS ANATÓMICO TIPO MENSULA CON ALTURA MÍNIMA EN ENCUENTRO CON PARED 0,57M DEL N.P.T. COLOR BLANCO. GRIFERIA CON CANILLA AUTOMÁTICA CON MANIUA LARGA P/DISCAPACITADOS, S7DPTO. TÉC. COMPLEMENTARIO.- -ESPEJO GRADUABLE DE 0,60x 0,80 M A 1 M DEL N.P.T.- -PERCHERO DE H= 1M DE ALTO EN ACERO INOXIDABLE ACABADO PULIDO SANITARIO AMURADO A PARED.- -DOS BARRALES FIJO TIPO L (UNO DEL LADO IZO, Y OTRO DEL LADO DERECHO) A 0,40 M DE LA PARED CON ARANDELAS CIRCULARES EN ENCUENTRO CON PARED A 0,80 M DE N.P.T. TIPO LINEA "ESPACIO DE FERRUM".- -BARRAL DE SEGURIDAD REBATIBLE CON PORTA ROLLO DE Ø 40 MM EXTERIOR EN ACERO INOXIDABLE CON TERMINACIÓN PULIDO SANITARIO CON BISAGRA EN ENCUENTRO CON PARED A 0,80 M DE N.P.T. TIPO "LINEA ESPACIO DE FERRUM"- -TIMBRE ACÚSTICO-LUMÍNICO A 10 CM DEL PISO, S/DEPTO. TÉCNICO COMPLEMENTARIO.-  EQUIPAMIENTO MOBILIARIO: -SEGÚN PLANO DE PLANTA, MEMORIA Y PETP	
NIVEL DE PLANTA	N° LOCAL	LOCALES													NIVEL	N° LOCAL		
PLANTA BAJA	PB 01	1	ACCESO	●													PB 01	PASAMANOS EN ACERO INOXIDABLE PARA RANPA PEATONAL S/P E.T.P.
	PB 02	1	ACCESO SEMICUBIERTO	●													PB 02	
	PB 03	1	SUM	●													PB 03	
	PB 04	1	OFFICE SUM	●													PB 04	HELADERA DE PIE S/DPTO. TÉC. COMPLEMENTARIO
	PB 05	1	DEPOSITO SUM	●													PB 05	
	PB 06	1	GRUPO ELECTROGENO	●													PB 06	PROVISTO DE EXTRACTOR EÓLICO EN TÉCHO S/P E.T.P Y DPTO.TÉC. COMPLEMENTARIO.
	PB 07	1	SANITARIO ADAPTADO SUM	●													PB 07	EQUIPAM. S/ MEMORIA Y ARTEF SANIT Y GRIF. S/ DPTO. TÉC. COMPLEM.
	PB 08	1	ESPERA ACCESO	●													PB 08	SILLAS TANDEM S/ PETP A.17.17.5
	PB 09	1	ENFERMERIA	●													PB 09	HELADERA DE PIE S/ PETP A.17.17.4
	PB 10	1	FARMACIA	●													PB 10	MOSTRADOR S/ PLANO DE MUEBLES S/ PETP A.17.17.2- HELADERA DE PIE S/ PETP A.17.17.4
	PB 11	1	ADMINISTRACION	●													PB 11	MOSTRADOR S/ PLANO DE MUEBLES S/ PETP A.17.17.2
	PB 12	1	DIRECCION	●													PB 12	
	PB 13	1	DEPOSITO	●													PB 13	
	PB 14	1	VACUNATORIO	●													PB 14	HELADERA DE PIE S/ PETP A.17.17.4
	PB 15	1	OFFICE ENFERMERIA	●													PB 15	HELADERA DE PIE S/ PETP A.17.17.4
	PB 16	1	DEPOSITO LIMPIEZA	●													PB 16	
	PB 17	4	SANITARIO PUBLICO	●													PB 17	EQUIPAM. S/ MEMORIA Y ARTEF SANIT Y GRIF. S/ DPTO. TÉC. COMPLEM.
	PB 18	1	SANITARIO ADAPTADO	●													PB 18	EQUIPAM. S/ MEMORIA Y ARTEF SANIT Y GRIF. S/ DPTO. TÉC. COMPLEM.
	PB 19	1	ESPERA CONSULTORIOS	●													PB 19	SILLAS TANDEM S/ PETP A.17.17.5
	PB 20	1	SALA RACK	●													PB 20	
	PB 21	1	SANITARIO PERSONAL	●													PB 21	EQUIPAM. S/ MEMORIA Y ARTEF SANIT Y GRIF. S/ DPTO. TÉC. COMPLEM.
	PB 22	1	SANITARIO GINECOLOGIA	●													PB 22	EQUIPAM. S/ MEMORIA Y ARTEF SANIT Y GRIF. S/ DPTO. TÉC. COMPLEM.
	PB 23	1	CONSULTORIO GINECOLOGIA	●													PB 23	CAMILLA GINECOLOGICA S/ PETP A.17.17.7
	PB 24	1	CONSULTORIO ODONTOLOGICO	●													PB 24	CAMILLA ODONTOLOGICA S/ PETP A.17.17.8
	PB 25	4	CONSULTORIOS	●													PB 25	CAMILLAS CONSULTORIOS S/ PETP A.17.17.6
	PB 26	1	CIRCULACION	●													PB 26	SILLAS TANDEM S/ PETP A.17.17.5
	PB 27	6	PATIO INTERNO	●													PB 27	
	PB 28	1	PATIO EXTERIOR														PB 28	
	PB 29	1	ACCESO AMBULANCIA	●													PB 29	
	PB 30	1	TUBOS OXIGENO	●													PB 30	
	PB 31	1	RESIDUOS PATOGENICOS	●													PB 31	
	PB 32	1	RESIDUOS DOMICILIARIOS	●													PB 32	
	PB 33	1	DEPOSITO	●													PB 33	
	PB 34	1	VEREDA MUNICIPAL	●													PB 34	
	PA 01	1	SALA DE MAQUINAS														PA 01	

**NOTAS**

- TODO LO DIBUJADO Y ESPECIFICADO EN LOS PLANOS DEBERA SER PREVISTO Y QUEDAR INCLUIDO EN LA PROPUUESTA DEL CONTRATISTA.-
- TODAS LAS MEDIDAS DEBERAN VERIFICADAS POR EL CONTRATISTA Y CONFIRMADAS POR LA INSPECCION PREVIAMENTE A LA EJECUCION DE LOS TRABAJOS.-
- TODOS LOS MATERIALES SERAN VERIFICADOS Y APROBADOS POR LA INSPECCION DE OBRA ANTES DE SU COLOCACION.-
- LAS MUESTRAS DE PISOS, REVESTIMIENTOS Y PINTURAS DEBERAN SER PRESENTADAS PARA SU APROBACION POR EL CONTRATISTA A LA INSPECCION DE OBRA.-
- LAS REFERENCIAS RESPONDEN AL PLIEGO DE ESPECIFICACIONES TECNICAS PARTICULARES (P.E.T.P) Y/O AL PLIEGO DE BASES Y CONDICIONES DEL M.O.S.P.-
- LOS ARTEFACTOS Y ACCESORIOS SANITARIOS SERAN DE ACUERDO A PLANOS Y ESPECIFICACIONES DEL DTO. TECNICO COMPLEMENTARIO.-
- LOS ARTEFACTOS DE ILUMINACION SERAN DE ACUERDO A PLANOS, LISTADOS Y ESPECIFICACIONES DEL DTO. TECNICO COMPLEMENTARIO.-
- EN UNIONES DE MUROS Y COLUMNAS, VIGAS CON MUROS, PREVIO REVOQUE, SE COLOCARÁ UNA MALLA DE FIBRA DE VIDRIO CON TRATAMIENTO ANTICALCALINO.-
- EN LOCALES SANITARIOS Y EN TODOS AQUELLOS DONDE PASEN CAÑERIAS, EL CONTRAPISO TENDRA UN ESPESOR TAL QUE PERMITA CUBRIR TOTALMENTE DICHAS CAÑERIAS, CAJAS, PIEZAS ESPECIALES, ETC.-
- EN TODOS LOS ANGULOS SALIENTES O ARISTAS VIVAS POR ENCUENTROS DE DOS PARAMENTOS INTERIORES IRA PROTECTOR DE ALUMINIO BAJO REVOQUE CON UNA ALTURA QUE CUBRA DE ZOCALO A CIELORRASO.-
- TODOS LOS COLORES DE PINTURAS Y MATERIALES A UTILIZAR EN LA OBRA SERAN SEGUN SE INDIQUE EN LA PLANILLA DE LOCALES Y/O EN MEMORIA TECNICA DESCRIPTIVA.-
- LAS CARACTERISTICAS DEL MOBILIARIO ESTA INDICADO EN P.E.T.P. Y LAS CANTIDADES EN MEMORIA.-

**DIRECCIÓN PROVINCIAL DE ARQUITECTURA**  
**MINISTERIO DE INFRAESTRUCTURA Y SERVICIOS PÚBLICOS**

GOBIERNO DE LA PROVINCIA DE BUENOS AIRES

<p>ANTEPROYECTO:  <b>TRABAJO EN CONJUNTO CON LA DIRECCION DE INFRAESTRUCTURA Y SERVICIOS AUXILIARES DEL MINISTERIO DE SALUD DE LA PCIA. DE BS.AS.</b></p> <p>PROYECTO:  <b>ARQ° MARIA JOSE CIRIGLIANO</b>  <b>ARQ° MARIA MARTA LOPEZ</b></p> <p>IMPLANTACION:  <b>ARQ° EMILIA KEBAT</b>          COLABORACION:  <b>ARQ° PATRICIO ZAPPIA</b></p> <p>JEFE DE DEPARTAMENTO      <b>ARQ° JULIAN S. SANDOVAL</b>          DIRECTOR TÉCNICO          <b>ARQ° ROMINA VILLEGAS</b>          DIRECTOR PROVINCIAL        <b>LIC° MARCELA VILLEGAS</b></p> <p>N° GDEBA:</p>	<p>OBRA  <b>CAPS FLOREAL FERRARA</b></p> <p>LOCALIDAD      <b>BURZACO</b>          PARTIDO          <b>ALMIRANTE BROWN</b></p> <p>PLANO  <b>PLANILLA DE LOCALES</b></p> <p>AREA              <b>PROYECTOS GENERALES Y HOSPITALARIOS</b></p> <table style="width: 100%; border: none;"> <tr> <td style="border: none;">ESCALA</td> <td style="border: none;"><b>sin esc.</b></td> <td style="border: none;">FECHA</td> <td style="border: none;"><b>MAYO 2021</b></td> <td style="border: none;">N° PLANO</td> <td style="border: none;"><b>11</b></td> <td style="border: none;">TOTAL</td> <td style="border: none;"><b>11</b></td> </tr> </table> <p>N° EXPTE.:   <b>EX-2022-21620230-GDEBA-DPTLMIYSPGP</b></p>	ESCALA	<b>sin esc.</b>	FECHA	<b>MAYO 2021</b>	N° PLANO	<b>11</b>	TOTAL	<b>11</b>
ESCALA	<b>sin esc.</b>	FECHA	<b>MAYO 2021</b>	N° PLANO	<b>11</b>	TOTAL	<b>11</b>		



GOBIERNO DE LA PROVINCIA DE BUENOS AIRES  
2022 - Año del bicentenario del Banco de la Provincia de Buenos Aires

**Hoja Adicional de Firmas**  
**Pliego**

**Número:**

**Referencia:** PLANOS EX-2022-21620230- -GDEBA-DPTLMIYSPGP Construcción Caps Floreal Ferrara -  
Grupo 2.18 - Almirante Brown

---

El documento fue importado por el sistema GEDO con un total de 12 pagina/s.