

**Ref.: PROTOTIPO Centro
Comunitario de Salud Mental**

Localidad: Berisso
Partido: Berisso

LISTADO DE PLANOS

- **PLANO Nº 1:** EXISTENCIAS E IMPLANTACIÓN - (ESC. 1:200)
- **PLANO Nº 2:** PLANTA DE ARQUITECTURA - (ESC. 1:100)
- **PLANO Nº 3:** PLANTA DE TECHOS - (ESC. 1:100)
- **PLANO Nº 4:** CORTES Y VISTAS - (ESC. 1:100)
- **PLANO Nº 5:** PLANILLA DE CARPINTERÍAS I - (ESC. 1:50)
- **PLANO Nº 6:** PLANILLA DE CARPINTERÍAS II - (ESC. 1:50)
- **PLANO Nº 7:** PLANILLA DE LOCALES - (S/E)
- **PLANO Nº 8:** PLANILLA DE MESADAS Y MUEBLES - (ESC. 1:25)
- **PLANO Nº 9:** DETALLE SANITARIOS - (ESC. 1:25)
- **PLANO Nº 10:** DETALLE RAMPA - (ESC. 1:25)

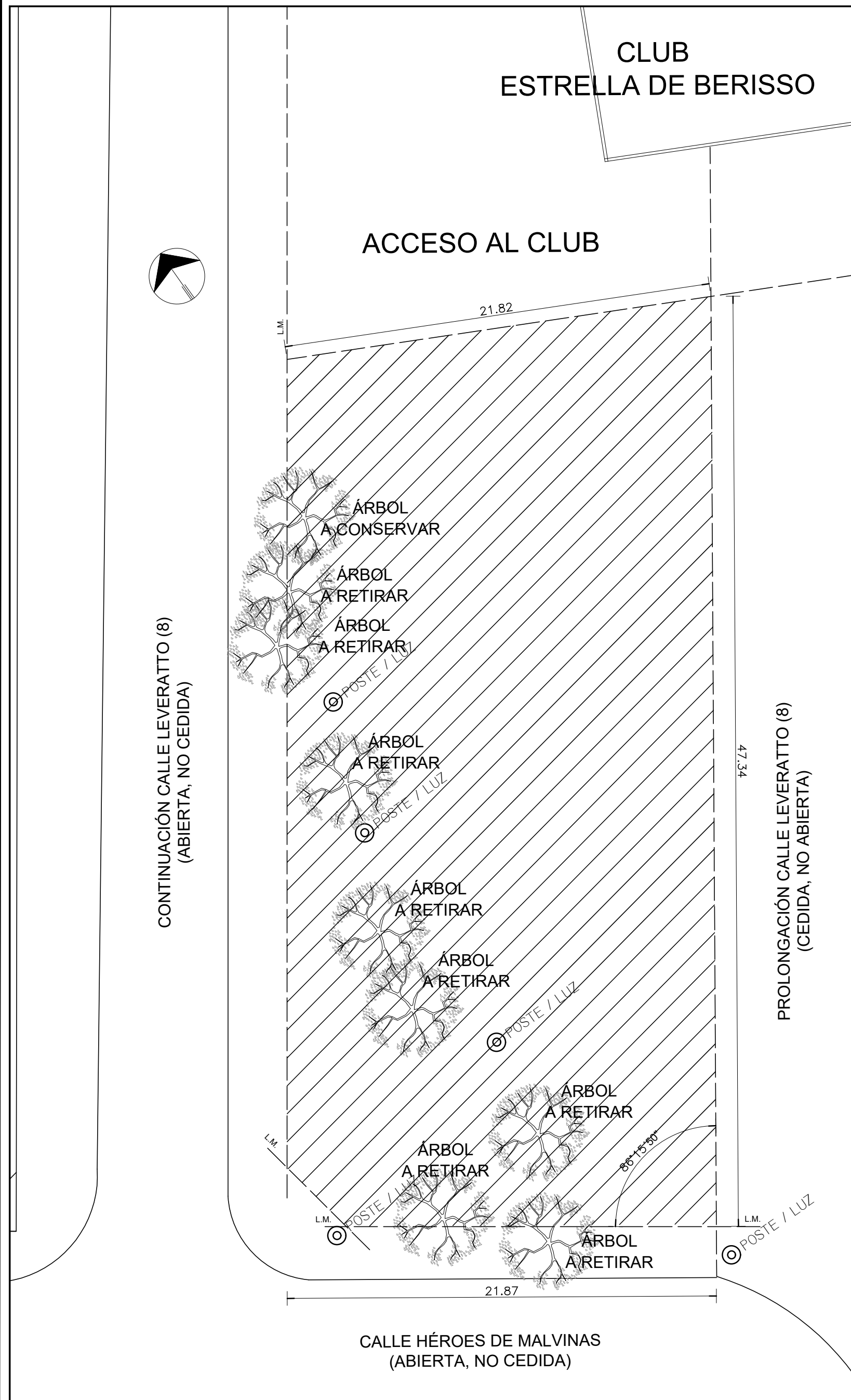

PLANO EXISTENCIAS

REFERENCIAS:

ÁREA DE ÁRBOLES Y POSTEES DE LUZ A RETIRAR.-
(se retiran 8 árboles y 5 postes de luz)

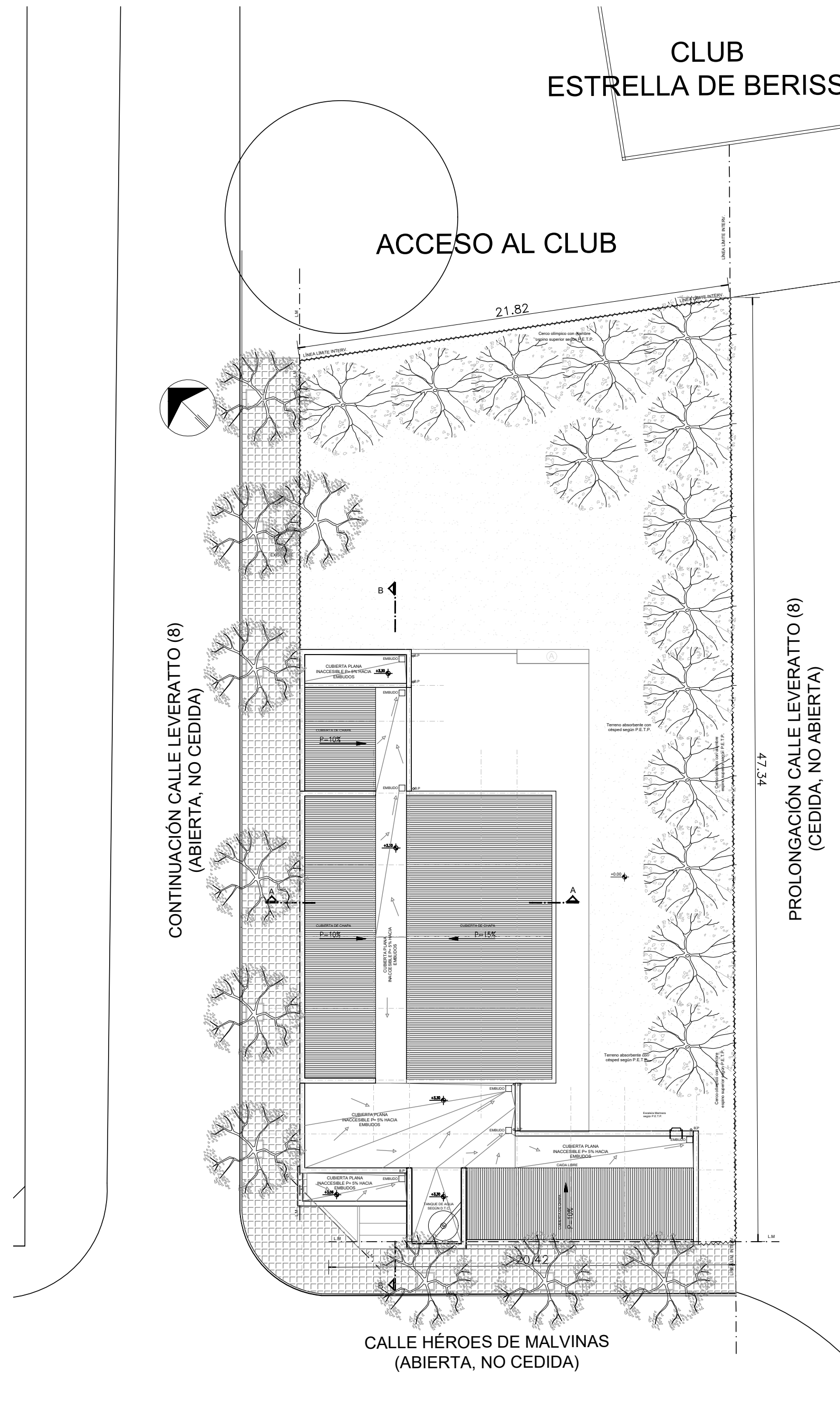

PLANO IMPLANTACIÓN

CUADRO DE SUPERFICIES:

SUP. DE PARCELA DESTINADA A IMPLANT. C.C.S.M.	995,43 m ²
SUP. CUB. A CONSTRUIR	290,15 m ²
SUP. SEMI-CUB. A CONSTRUIR	70,00 m ²
SUP. LIBRE CON TRABAJOS EXTERIORES.....	635,30 m ²
(solados ext. , rampa, parquización, etc.)	
SUP. VEREDA PÚBLICA REGLAMENTARIA.....	189,50 m ²
(Por fuera de Línea Municipal)	

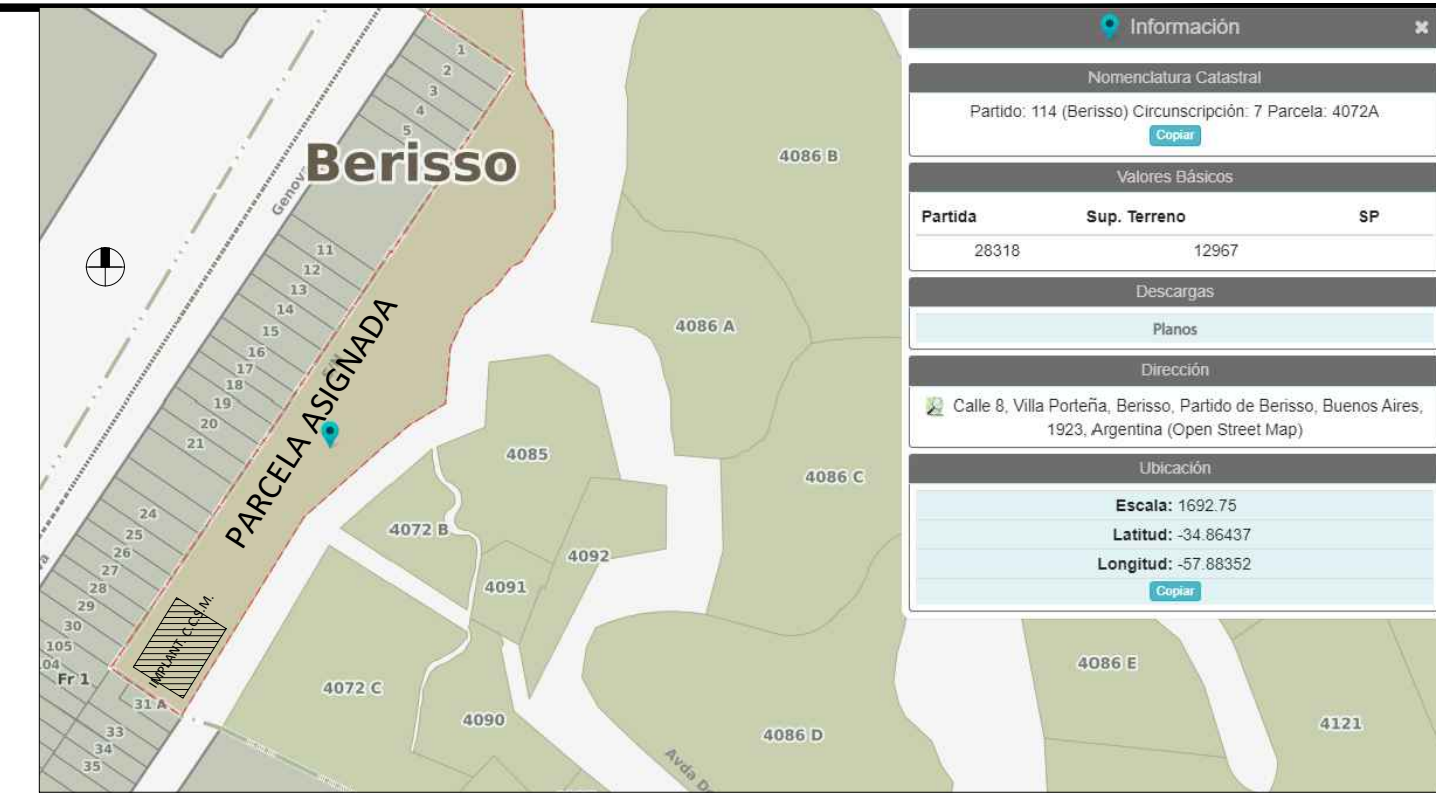

CARTO NOMENCLATURA

ÁREA DE PARCELA DESTINADA A IMPLANTACIÓN CENTRO DE SALUD MENTAL

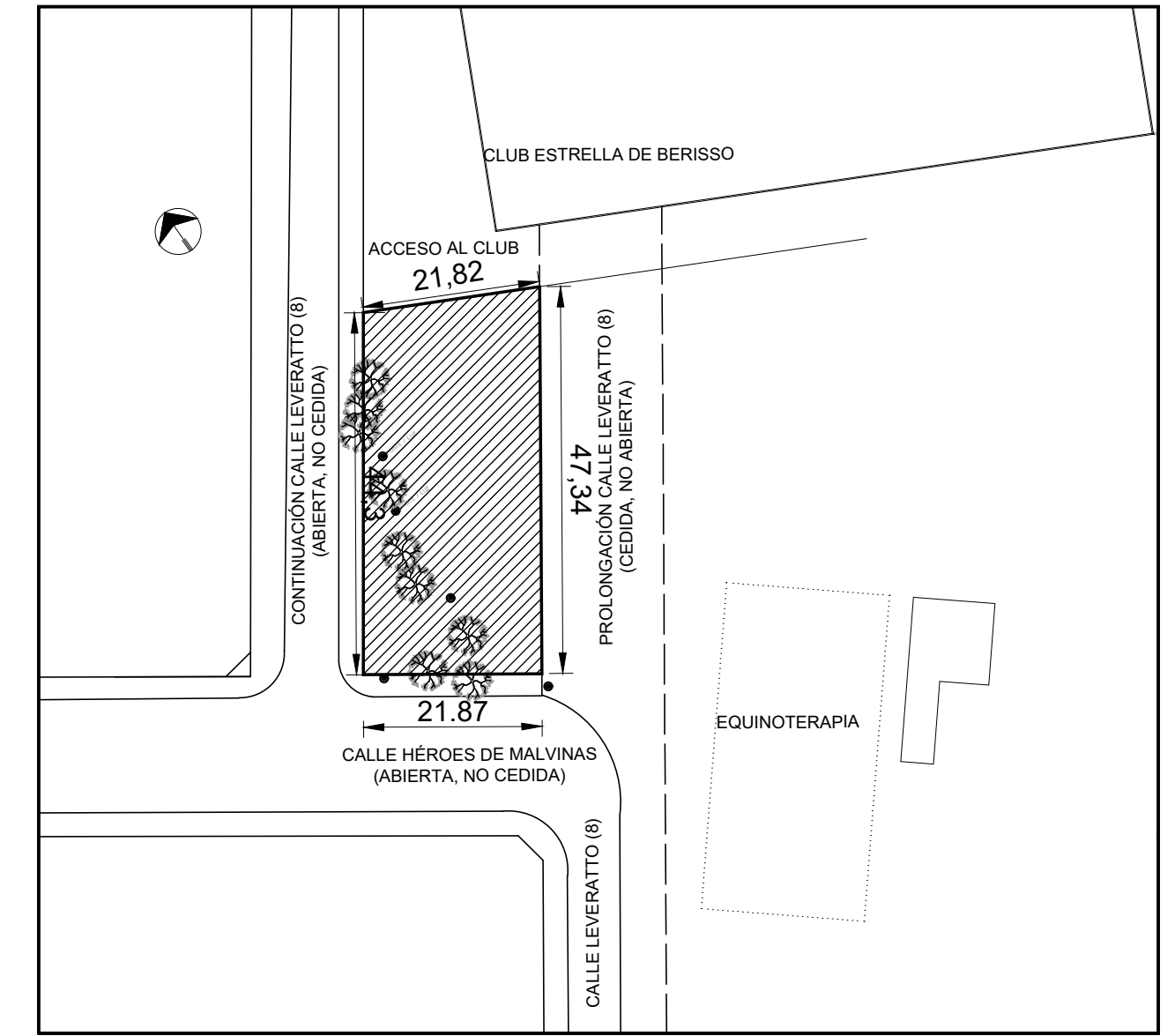

NOMENCLATURA CATASTRAL:
Partido 114 - Circ. 7 - Parc. 4072 a
Partida Inmobiliaria: 28318

NOTAS:

- *-POR CADA ÁRBOL QUE SE RETIRA SE PLANTARÁN 3, EN ESTE CASO SE PLANTARÁN EN TOTAL 24.
- *-SE TOMA COMO NIVEL DE REFERENCIA +/-0.00 A LA COTA DE "NO INUNDABILIDAD" QUE DEBERÁ INDICAR LA MUNICIPALIDAD DE LA LOCALIDAD CORRESPONDIENTE (Ley Nº 2362-60 de Conserv. de los Desag. Naturales y Decreto reglam. 11368-61)
- *-LOS NIVELES DEBERAN SER VERIFICADOS POR LA EMPRESA CONTRATISTA PREVIO AL INICIO DE LAS OBRAS CON EL FIN DE GARANTIZAR QUE EL EDIFICIO QUEDA IMPLANTADO MÍN. A 0.30 m POR SOBRE EL NIVEL DE COTA DE "NO INUNDABILIDAD".-
- *- TODAS LAS MEDIDAS Y NIVELES DE PISO SE VERIFICARAN EN OBRA.-

DIRECCIÓN PROVINCIAL DE ARQUITECTURA MINISTERIO DE INFRAESTRUCTURA Y SERVICIOS PÚBLICOS

GOBIERNO DE LA PROVINCIA DE BUENOS AIRES

ANTEPROYECTO: TRABAJO EN CONJUNTO CON LA DIRECCIÓN DE INFRAESTRUCTURA Y SERVICIOS AUXILIARES DEL MINISTERIO DE SALU DE LA PCIA. DE BS. AS.		OBRA: PROTOTIPO CENTRO COMUNITARIO DE SALUD MENTAL	
RESPONSABLE DOC. TÉCNICA: ARQ. ANTONELLA GATTI ARQ. KARINA TRAVERSO		LOCALIDAD: BERISSO PARTIDO: BERISSO	
RESPONSABLE ESTUDIOS PREVIOS: AGRIM. SOFÍA EGÜEN		PLANO: EXISTENCIAS E IMPLANTACIÓN	
JEFE DE DEPARTAMENTO:	ARQ. JULIAN S. SANDOVAL	ÁREA:	PROYECTOS GENERALES Y HOSPITALARIOS
DIRECTORA TÉCNICA:	ARQ. ROMINA VILLAGAS	ESCALA:	1:200
DIRECTORA PROVINCIAL:	LIC. MARCELA VILLEGAS	FECHA:	ABRIL 2022
Nº GDEBA:		Nº EXPTE.:	EX-2022-12465671-GDEBA-DPTLMYSPGP
		Nº PLANO:	01
		TOTAL:	10

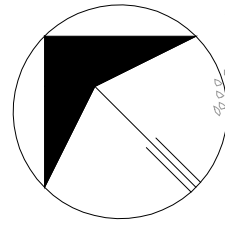

CALLE LEVERATTO (8)

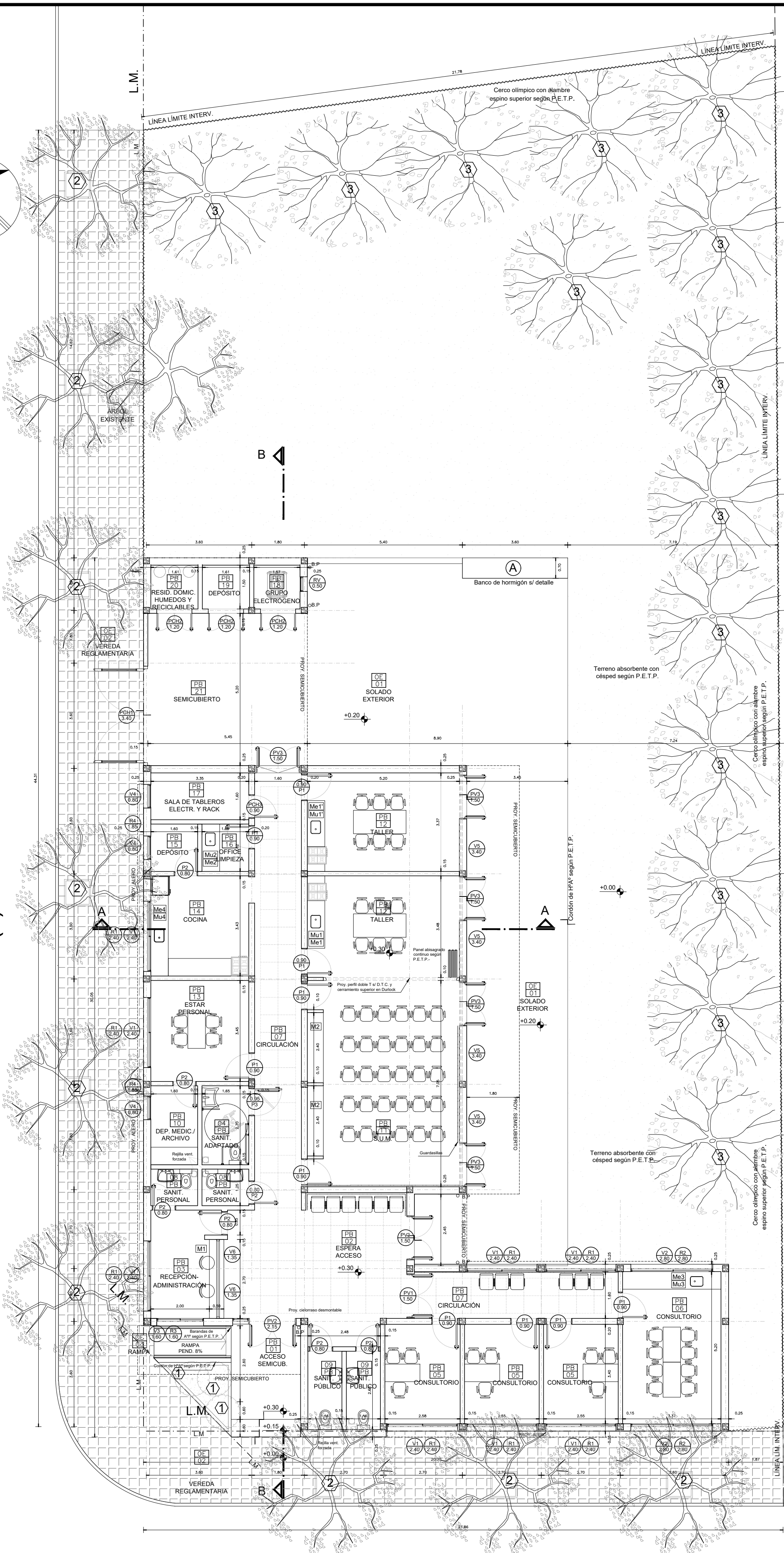

CALLE HÉROES DE MALVINAS

PROLONGACIÓN CALLE LEVERATTO (8)
(CEDIDA, NO ABIERTA)

REFERENCIAS:

MURO A CONSTRUIR

HORMIGÓN ARMADO A CONSTRUIR

DIETES BICOLOR

ESPECIE ARBÓREA ÍDEM A LA QUE SE RETIRA

ESPECIE ARBÓREA ÍDEM A LA QUE SE RETIRA

BANCO DE HORMIGÓN

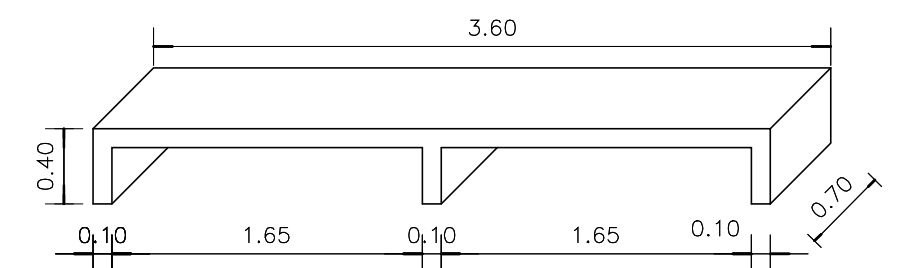

DETALLE

CUADRO DE SUPERFICIES:

SUP. DE PARCELA DESTINADA A IMPLANT. C.C.S.M.	995,43 m ²
SUP. CUB. A CONSTRUIR	290,15 m ²
SUP. SEMI-CUB. A CONSTRUIR	70,00 m ²
SUP. LIBRE CON TRABAJOS EXTERIORES.....	635,30 m ²
(solados ext. , rampa, parquización, etc.)	
SUP. VEREDA PÚBLICA REGLAMENTARIA.....	189,50 m ²
(Por fuera de Línea Municipal)	

NOTAS:

*- SE TOMA COMO NIVEL DE REFERENCIA +/-0.00 A LA COTA DE "NO INUNDABILIDAD" QUE DEBERÁ INDICAR LA MUNICIPALIDAD DE LA LOCALIDAD CORRESPONDIENTE (Ley Nº 2362-60 de Conserv. de los Desag. Naturales y Decreto reglam. 11368-61)

*- LOS NIVELES DEBERAN SER VERIFICADOS POR LA EMPRESA CONTRATISTA PREVIO AL INICIO DE LAS OBRAS CON EL FIN DE GARANTIZAR QUE EL EDIFICIO QUEDA IMPLANTADO MÍN. A 0.30 m POR SOBRE EL NIVEL DE COTA DE "NO INUNDABILIDAD".-

*- TODAS LAS MEDIDAS Y NIVELES DE PISO SE VERIFICARAN EN OBRA.-

DIRECCIÓN PROVINCIAL DE ARQUITECTURA
MINISTERIO DE INFRAESTRUCTURA Y SERVICIOS PÚBLICOS

GOBIERNO DE LA PROVINCIA DE BUENOS AIRES

<p>ANTEPROYECTO: TRABAJO EN CONJUNTO CON LA DIRECCIÓN DE INFRAESTRUCTURA Y SERVICIOS AUXILIARES DEL MINISTERIO DE SALU DE LA PCIA. DE BS. AS.</p> <p>RESPONSABLE DOC. TÉCNICA: ARQ. ANTONELLA GATTI ARQ. KARINA TRAVERSO</p> <p>RESPONSABLE ESTUDIOS PREVIOS: AGRIM. SOFIA EGÜEN</p> <p>JEFE DE DEPARTAMENTO: ARQ. JULIAN S. SANDOVAL</p> <p>DIRECTORA TÉCNICA: ARQ. ROMINA VILLAGAS</p> <p>DIRECTORA PROVINCIAL: LIC. MARCELA VILLEGAS</p> <p>N° GDEBA:</p>	<p>OBRA: PROTOTIPO CENTRO COMUNITARIO DE SALUD MENTAL</p> <p>LOCALIDAD: BERISSO PARTIDO: BERISSO</p> <p>PLANO: PLANTA DE ARQUITECTURA</p> <p>AREA: PROYECTOS GENERALES Y HOSPITALARIOS</p> <p>ESCALA: 1:100 FECHA: ABRIL 2022</p> <p>N° PLANO: 02 TOTAL: 10</p> <p>N° EXPTE.: EX-2022-12465671-GDEBA-DPTLMYSPGP</p>
--	---

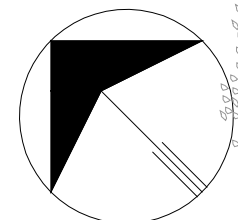

CALLE LEVERATTO (8)

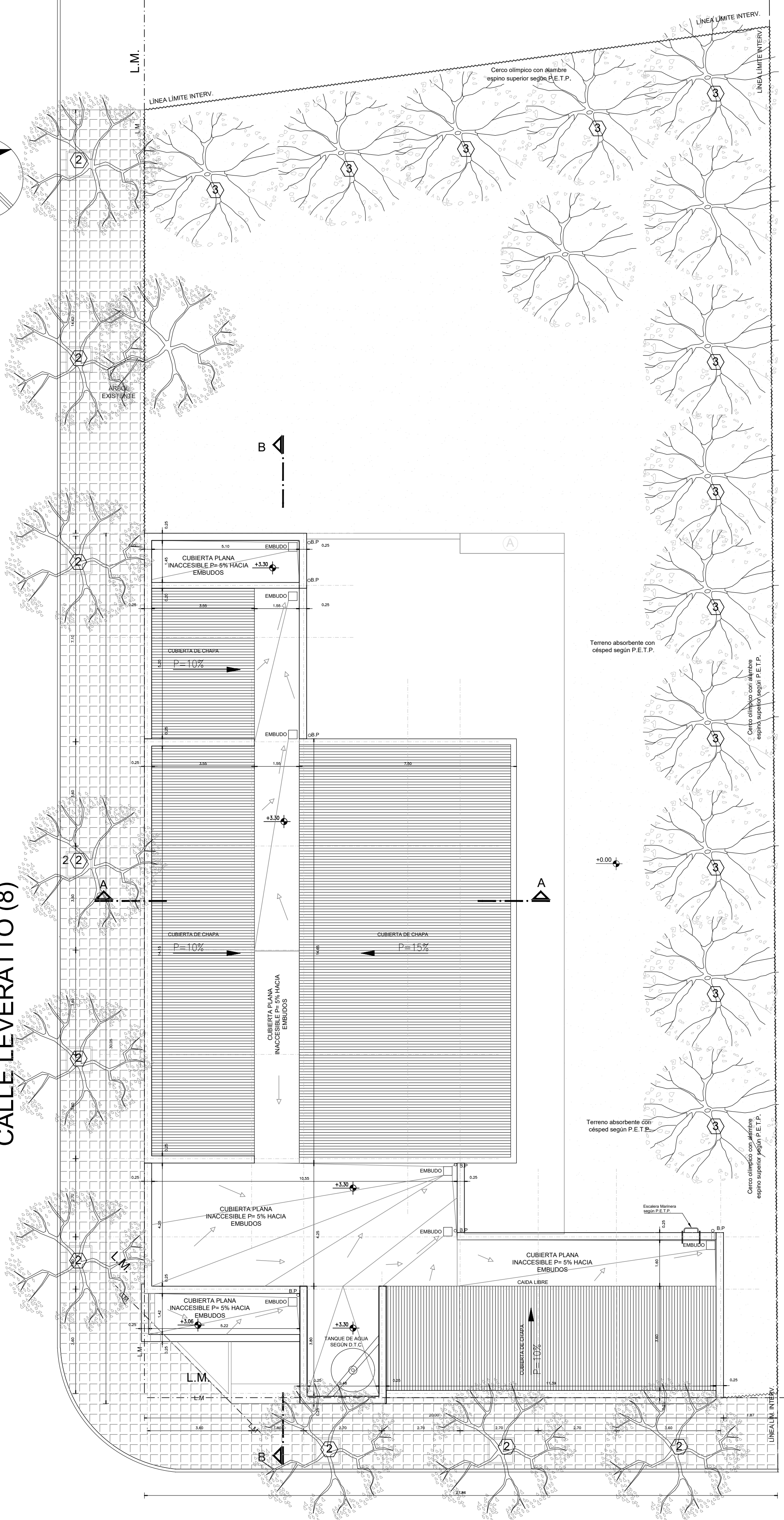

CALLE HÉROES DE MALVINAS

PROLONGACIÓN CALLE LEVERATTO (8)
(CEDIDA, NO ABIERTA)

REFERENCIAS:

- MURO A CONSTRUIR
- DIETES BICOLOR
- ESPECIE ARBÓREA ÍDEM A LA QUE SE RETIRA
- ESPECIE ARBÓREA ÍDEM A LA QUE SE RETIRA

NOTAS:

- *- SE TOMA COMO NIVEL DE REFERENCIA +/-0.00 A LA COTA DE "NO INUNDABILIDAD" QUE DEBERÁ INDICAR LA MUNICIPALIDAD DE LA LOCALIDAD CORRESPONDIENTE (Ley Nº 2362-60 de Conserv. de los Desag. Naturales y Decreto reglam. 11368-61)
- *- LOS NIVELES DEBERÁN SER VERIFICADOS POR LA EMPRESA CONTRATISTA PREVIO AL INICIO DE LAS OBRAS CON EL FIN DE GARANTIZAR QUE EL EDIFICIO QUEDA IMPLANTADO MÍN. A 0.30 m POR SOBRE EL NIVEL DE COTA DE "NO INUNDABILIDAD".-
- *- TODAS LAS MEDIDAS Y NIVELES DE PISO SE VERIFICARÁN EN OBRA.-

DIRECCIÓN PROVINCIAL DE ARQUITECTURA MINISTERIO DE INFRAESTRUCTURA Y SERVICIOS PÚBLICOS			
GOBIERNO DE LA PROVINCIA DE BUENOS AIRES			
ANTEPROYECTO: TRABAJO EN CONJUNTO CON LA DIRECCIÓN DE INFRAESTRUCTURA Y SERVICIOS AUXILIARES DEL MINISTERIO DE SALU DE LA PCIA. DE BS. AS.		OBRA: PROTOTIPO CENTRO COMUNITARIO DE SALUD MENTAL	
RESPONSABLE DOC. TÉCNICA: ARQ. ANTONELLA GATTI ARQ. KARINA TRAVERSO		LOCALIDAD: BERISSO PARTIDO: BERISSO	
RESPONSABLE ESTUDIOS PREVIOS: AGRIM. SOFIA EGÜEN		PLANO: PLANTA DE TECHOS	
JEFE DE DEPARTAMENTO: ARQ. JULIAN S. SANDOVAL	AREA: PROYECTOS GENERALES Y HOSPITALARIOS		
DIRECTORA TÉCNICA: ARQ. ROMINA VILLAGAS	ESCALA: 1:100	FECHA: ABRIL 2022	Nº PLANO: 03 / TOTAL: 10
DIRECTORA PROVINCIAL: LIC. MARCELA VILLEGAS	Nº EXPTE.: EX-2022-12465671-GDEBA-DPTLMYSPGP		
Nº GDEBA:			

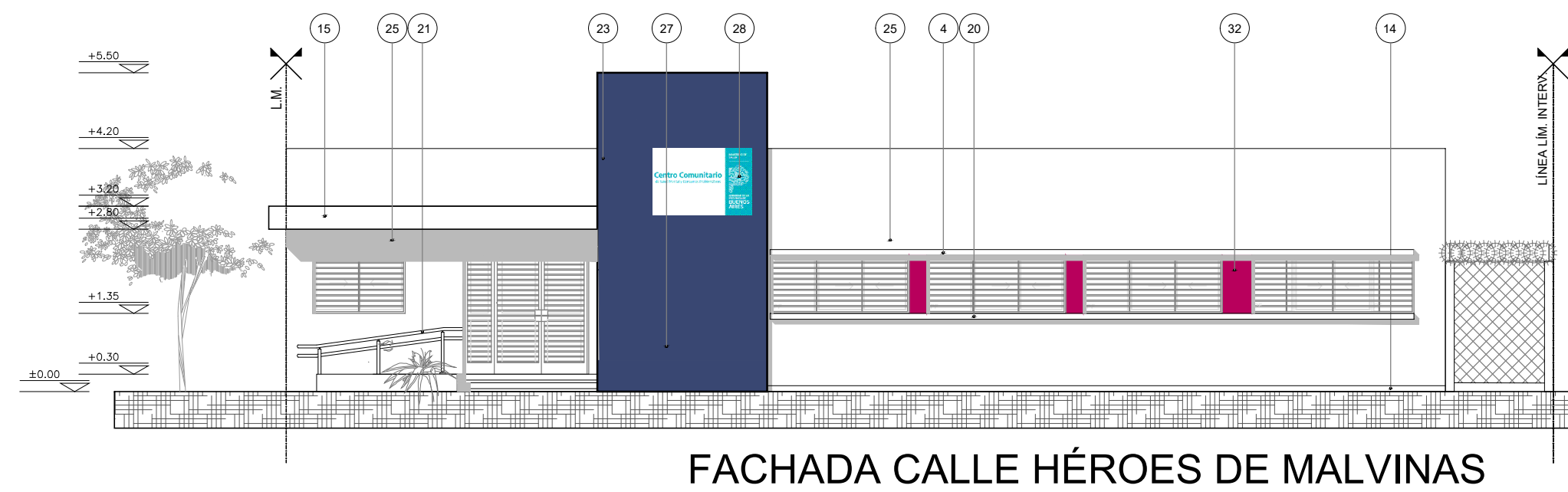

FACHADA CALLE HÉROES DE MALVINAS

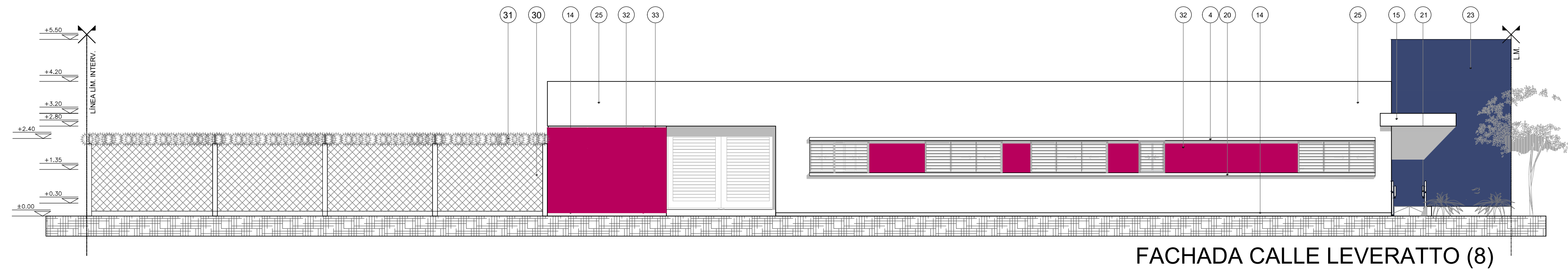

FACHADA CALLE LEVERATTO (8)

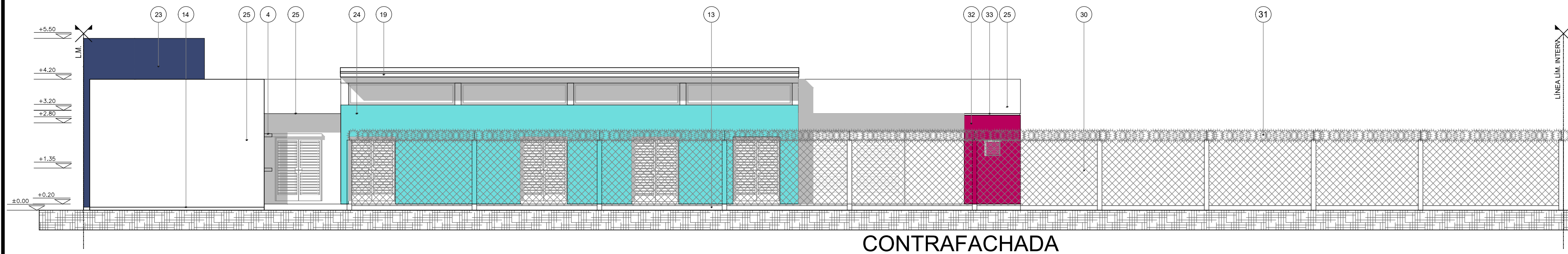

CONTRAFACHADA

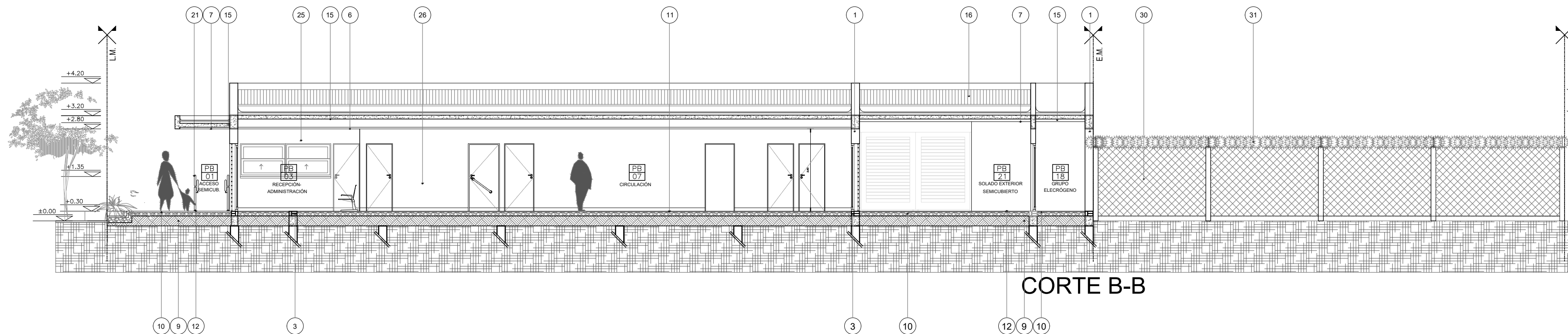

CORTE B-B

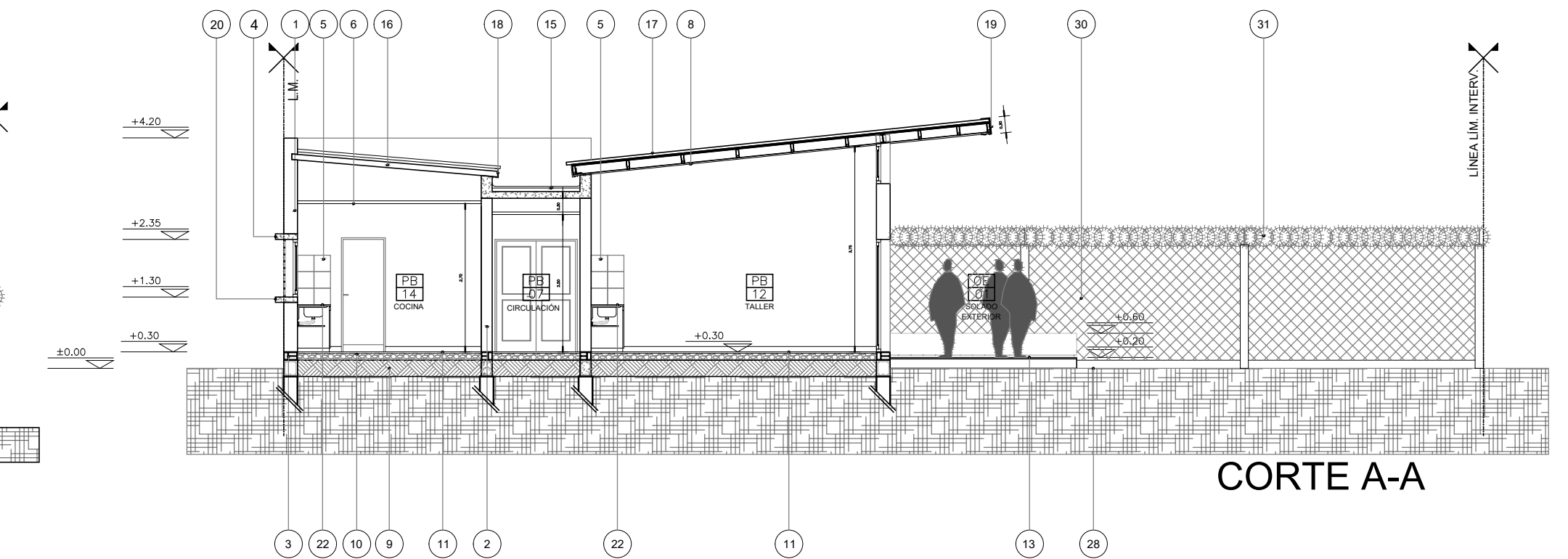

CORTE A-A

REFERENCIAS:

1. MAMPOSTERÍA DE LADRILLOS CERAMICOS AISLANTES DE 20 cm SEGÚN P.E.T.P.-
2. MAMPOSTERÍA DE LADRILLOS HUECOS DE 8 y 12 CM SEGÚN P.E.T.P.-
3. MAMPOSTERÍA DE SUBMURACIÓN DE LADRILLO COMÚN CON AISL. HIDRÓF. CAJÓN SEGÚN P.E.T.P.-
4. DINTEL SOBRESALIENTE SEGÚN P.E.T.P.-
5. REVESTIMIENTO DE PORCELANATO SEGÚN P.E.T.P.-
6. CIELORRASO SUSPENDIDO DE PLACA DE ROCA DE YESO.SEGÚN P.E.T.P.-
7. CIELORRASO SUSPENDIDO DE ROCA DE YESO PARA SEMICUBIERTO SEGÚN P.E.T.P.-
8. CIELORRASO DE PVC SEGÚN P.E.T.P.-
9. TOSCA COMPACTADA BAJO CONTRAPISO DE CASCOES EMPASTADOS SEGÚN P.E.T.P.-
10. CONTRAPISO DE CASCOE EMPASTADO SEGÚN P.E.T.P.-
11. PISO GRANITICO 40 X 40 SEGÚN P.E.T.P.-
12. PISO DE HORMIGON RAYADO SEGÚN P.E.T.P.-
13. PISO EXTERIOR DE HORMIGON RAYADO SEGÚN P.E.T.P.-
14. ZOCALO REHUNDIDO DE 10 CM DE ALTURA SEGÚN P.E.T.P.-
15. CUBIERTA PLANA INACCESIBLE SEGÚN P.E.T.P.-
16. CUBIERTA DE CHAPA GALVANIZADA SEGÚN P.E.T.P.-
17. CUBIERTA DE CHAPA GALVANIZADA Y TUBOS DE CHAPA RECTANGULES SOLDADOS A PERFIL DOBLE T CON VOLADIZO, MEDIDAS SEGÚN DPTO. TÉC. COMPLEM.-
18. CENEFA GALVANIZADA, PREPINTADO, CON GOTERÓN.-
19. CENEFA PERIMETRAL EN CHAPA DE HIERRO GALVANIZADO CON GOTERÓN.-
20. ALFÉIZAR SOBRESALIENTE SEGÚN P.E.T.P.-
21. BARANDAS Y PASAMANOS EN ACERO INOXIDABLE SEGÚN P.E.T.P.-
22. MESADA DE GRANITO SEGÚN PLANO DE MESADAS Y P.E.T.P.-
23. PINTURA LATEX PARA EXT. COLOR AZUL TIPO "LIGANTEX CÓD. 2392C" O SIMILAR SEGÚN P.E.T.P.-
24. PINTURA LATEX PARA EXT. COLOR TURQUESA TIPO "LIGANTEX CÓD. 2474T" O SIMILAR SEGÚN P.E.T.P.-
25. PINTURA LATEX PARA EXT. COLOR BLANCO SEGÚN P.E.T.P.-
26. PINTURA ESMALTE SINTETICO PARA FRISO INT. COLOR BLANCO SEGÚN P.E.T.P.-
27. ROTULO INSTITUCIONAL, SEGÚN P.E.T.P.-
28. LOGO DE LA PROVINCIA, SEGÚN P.E.T.P.-
29. TERRENO ABSORBENTE RELLENO CON TIERRA NEGRA Y CESPED A COLOCAR SEGÚN P.E.T.P.-
30. CERCO DE ALAMBRE PERIMETRAL SEGÚN P.E.T.P.-
31. ALAMBRE ESPINO SEGÚN P.E.T.P.-
32. PINTURA LATEX PARA EXT. COLOR FUCSIA TIPO "LIGANTEX CÓD. 2273C" O SIMILAR SEGÚN P.E.T.P.-
33. BUÑA REHUNDIDO 2CM.-

NOTAS:

- *- SE TOMA COMO NIVEL DE REFERENCIA +/-0.00 A LA COTA DE "NO INUNDABILIDAD" QUE DEBERÁ INDICAR LA MUNICIPALIDAD DE LA LOCALIDAD CORRESPONDIENTE (Ley Nº 2362-60 de Conserv. de los Desag. Naturales y Decreto reglam. 11368-61)
- *- LOS NIVELES DEBERAN SER VERIFICADOS POR LA EMPRESA CONTRATISTA PREVIO AL INICIO DE LAS OBRAS CON EL FIN DE GARANTIZAR QUE EL EDIFICIO QUEDE IMPLANTADO MÍN. A 0.30 m POR SOBRE EL NIVEL DE COTA DE "NO INUNDABILIDAD".-
- *- TODAS LAS MEDIDAS Y NIVELES DE PISO SE VERIFICARAN EN OBRA.-

DIRECCIÓN PROVINCIAL DE ARQUITECTURA			
MINISTERIO DE INFRAESTRUCTURA Y SERVICIOS PÚBLICOS			
GOBIERNO DE LA PROVINCIA DE BUENOS AIRES			
ANTEPROYECTO: TRABAJO EN CONJUNTO CON LA DIRECCIÓN DE INFRAESTRUCTURA Y SERVICIOS AUXILIARES DEL MINISTERIO DE SALU DE LA PCIA. DE BS. AS.		OBRA: PROTOTIPO CENTRO COMUNITARIO DE SALUD MENTAL	
RESPONSABLE DOC. TÉCNICA: ARQ. ANTONELLA GATTI ARQ. KARINA TRAVERSO		LOCALIDAD: BERISSO PARTIDO: BERISSO	
RESPONSABLE ESTUDIOS PREVIOS: AGRIM. SOFIA EGÜEN		PLANO: CORTES Y VISTAS	
JEFE DE DEPARTAMENTO: ARQ. JULIAN S. SANDOVAL	AREA: PROYECTOS GENERALES Y HOSPITALARIOS		
DIRECTORA TÉCNICA: ARQ. ROMINA VILLEGAS	ESCALA: 1:100	FECHA: ABRIL 2022	Nº PLANO: 04 TOTAL: 10
DIRECTORA PROVINCIAL: LIC. MARCELA VILLEGAS	Nº EXPTE.: EX-2022-12465671-GDEBA-DPTLMYSPGP		
Nº GDEBA:			

TIPOS	V1 2.40	V2 2.80	V3 1.60	V4 0.80	V5 3.40	V6 1.35	
CANTIDAD	8	2	1	3	4	2	
DISEÑO							
SIN ESC.							
LOCAL	CONSULTORIOS, CIRCULACIÓN, RECEPCIÓN/ADMINISTRACIÓN, ESTAR PERSONAL Y COCINA	CONSULTORIO	RECEPCIÓN/ADMINISTRACIÓN	SALA DE TABLEROS ELECT. Y RACK, DEPÓSITO	TALLER - SUM	RESEPCIÓN/ADMINISTRACIÓN	
E S P E C I F I C A C I O N E S	MARCOS	PREMARCO: ALUMINIO ANODIZADO FIJADO A LA MAMPOSTERÍA MARCO: ALUMINIO ANODIZADO 15 MICRONES CERTIFICADO COLOR BLANCO CON CONTRAMARCO. LINEA "A 30 NEW" (ALUAR) O SUPERIOR.	PREMARCO: ALUMINIO ANODIZADO FIJADO A LA MAMPOSTERÍA MARCO: ALUMINIO ANODIZADO 15 MICRONES CERTIFICADO COLOR BLANCO CON CONTRAMARCO. LINEA "A 30 NEW" (ALUAR) O SUPERIOR.	PREMARCO: ALUMINIO ANODIZADO FIJADO A LA MAMPOSTERÍA MARCO: ALUMINIO ANODIZADO 15 MICRONES CERTIFICADO COLOR BLANCO CON CONTRAMARCO. LINEA "A 30 NEW" (ALUAR) O SUPERIOR.	PREMARCO: ALUMINIO ANODIZADO FIJADO A LA MAMPOSTERÍA MARCO: ALUMINIO ANODIZADO 15 MICRONES CERTIFICADO COLOR BLANCO CON CONTRAMARCO. LINEA "A 30 NEW" (ALUAR) O SUPERIOR.	PREMARCO: ALUMINIO ANODIZADO FIJADO A LA MAMPOSTERÍA MARCO: ALUMINIO ANODIZADO 15 MICRONES CERTIFICADO COLOR BLANCO CON CONTRAMARCO. LINEA "A 30 NEW" (ALUAR) O SUPERIOR.	
	HOJA	2 HOJAS CORREDIZAS Y 1 PAÑO FIJO PERFILES DE ALUMINIO ANODIZADO COLOR BLANCO. LINEA "A 30 NEW" (ALUAR) O EQUIVALENTE SUPERIOR.	2 HOJAS CORREDIZAS Y 2 PAÑOS FIJOS PERFILES DE ALUMINIO ANODIZADO COLOR BLANCO. LINEA "A 30 NEW" (ALUAR) O EQUIVALENTE SUPERIOR.	2 HOJAS CORREDIZAS PERFILES DE ALUMINIO ANODIZADO COLOR BLANCO. LINEA "A 30 NEW" (ALUAR) O EQUIVALENTE SUPERIOR.	2 HOJAS CORREDIZAS PERFILES DE ALUMINIO ANODIZADO COLOR BLANCO. LINEA "A 30 NEW" (ALUAR) O EQUIVALENTE SUPERIOR.	1 PAÑO FIJO PERFILES DE ALUMINIO ANODIZADO COLOR BLANCO. LINEA "A 30 NEW" (ALUAR) O EQUIVALENTE SUPERIOR.	HOJA SUPERIOR FIJA Y HOJA INFERIOR DESLIZANTE. PERFILES DE ALUMINIO ANODIZADO COLOR BLANCO. LINEA "A 30 NEW" (ALUAR) O EQUIVALENTE SUPERIOR.
	SISTEMA	VENTANA 2 HOJAS DE ABRIR CORREDIZAS CON 1 PAÑO FIJO LATERAL	VENTANA 2 HOJAS DE ABRIR CORREDIZAS CON 2 PAÑOS FIJOS LATERALES	VENTANA 2 HOJAS DE ABRIR CORREDIZAS	VENTANA 2 HOJAS DE ABRIR CORREDIZA	VENTANA DE 1 PAÑO FJO	VENTANA DE ABRIR GUILLOTINA
	HERRAJES	CIERRE LATERAL AUTOMÁTICO PARA VENTANA CORREDIZA CALIDAD SUPERIOR TIPO GIESSE O EQUIVALENTE SUPERIOR.	CIERRE LATERAL AUTOMÁTICO PARA VENTANA CORREDIZA CALIDAD SUPERIOR TIPO GIESSE O EQUIVALENTE SUPERIOR.	CIERRE LATERAL AUTOMÁTICO PARA VENTANA CORREDIZA CALIDAD SUPERIOR TIPO GIESSE O EQUIVALENTE SUPERIOR.	CIERRE LATERAL AUTOMÁTICO PARA VENTANA CORREDIZA CALIDAD SUPERIOR TIPO GIESSE O EQUIVALENTE SUPERIOR.	CIERRE LATERAL AUTOMÁTICO PARA VENTANA CORREDIZA CALIDAD SUPERIOR TIPO GIESSE O EQUIVALENTE SUPERIOR.	SISTEMA DE HERRAJES PARA VENTANA GUILLOTINA
	VIDRIOS	DVH DE SEGURIDAD TRANSPARENTE 6/9/6 S/P.E.T.P	DVH DE SEGURIDAD TRANSPARENTE 6/9/6 S/P.E.T.P	DVH DE SEGURIDAD TRANSPARENTE 6/9/6 S/P.E.T.P	DVH DE SEGURIDAD TRANSPARENTE 6/9/6 S/P.E.T.P	DVH DE SEGURIDAD TRANSPARENTE 6/9/6 S/P.E.T.P	VIDRIOS LAMINADOS DE SEGURIDAD TRANSPARENTES 3+3 SEGUN E.T.P.
	CONTRAVIDRIOS	INT: CURVO MAT. IDEM MARCO EXT: RECTO MAT. IDEM MARCO	INT: CURVO MAT. IDEM MARCO EXT: RECTO MAT. IDEM MARCO	INT: CURVO MAT. IDEM MARCO EXT: RECTO MAT. IDEM MARCO	INT: CURVO MAT. IDEM MARCO EXT: RECTO MAT. IDEM MARCO	INT: CURVO MAT. IDEM MARCO EXT: RECTO MAT. IDEM MARCO	INT: CURVO MAT. IDEM MARCO
	PINTURA	---	---	---	---	---	---

TIPOS	P1 0.90	P2 0.80	P3 0.95	PCH2 1.20	PCH3 0.90	
CANTIDAD	10	7	1	3	1	
DISEÑO						
SIN ESC.						
LOCAL	CONSULTORIOS, SUM, ESTAR PERSONAL, DEPÓSITO, OFFICE LIMPIEZA, TALLERES	SANITARIOS, DEP. MEDIC./ARCHIVO, RECEPCIÓN/ADMINISTRACIÓN.	SANITARIOS ADAPTADOS	DEP. DE TUBOS, RESIDUOS PATOGENICOS, DEPÓSITO, GRUPO ELECTROGENO	SALA DE TABLEROS ELECT. Y RACK	
E S P E C I F I C A C I O N E S	MARCOS	MARCO DE CHAPA BWG N°16 SEGUN ANCHO DE MURO.	MARCO DE CHAPA BWG N°16 SEGUN ANCHO DE MURO.	MARCO DE CHAPA BWG N°16 SEGUN ANCHO DE MURO.	MARCO DE PERFILES NORMALES DE HIERRO 1" DE 50mm x 50mm AMURADO A LA MAMPOSTERÍA POR MEDIO DE GRAMPAS SOLDADAS A LOS MISMOS.-	
	HOJA	TIPO PLACA DE CEDRO DE PRIMERA CALIDAD CONSTRUJIDA SEGUN PLIEGO. 45mm DE ESPESOR. REVESTIDA EN AMBAS CARAS CON LAMINADO MELAMINICO SATINADO COLOR SEGUN MEMORIA DE 1mm DE ESPESOR. NUCLEO INTERIOR CON TRAMA TIPO NIDO DE ABEJA DE MADERA MACIZA (PINO PARANA) Y CANTONERAS DE CEDRO PERIMETRALES DE 1cm DE ESPESOR. TRAMO INFERIOR DE ACERO INOXIDABLE h:10cm	TIPO PLACA DE CEDRO DE PRIMERA CALIDAD CONSTRUJIDA SEGUN PLIEGO. 45mm DE ESPESOR. REVESTIDA EN AMBAS CARAS CON LAMINADO MELAMINICO SATINADO COLOR SEGUN MEMORIA DE 1mm DE ESPESOR. NUCLEO INTERIOR CON TRAMA TIPO NIDO DE ABEJA DE MADERA MACIZA (PINO PARANA) Y CANTONERAS DE CEDRO PERIMETRALES DE 1cm DE ESPESOR. TRAMO INFERIOR DE ACERO INOXIDABLE h:10cm	TIPO PLACA DE CEDRO DE PRIMERA CALIDAD CONSTRUJIDA SEGUN PLIEGO. 45mm DE ESPESOR. REVESTIDA EN AMBAS CARAS CON LAMINADO MELAMINICO SATINADO COLOR SEGUN MEMORIA DE 1mm DE ESPESOR. NUCLEO INTERIOR CON TRAMA TIPO NIDO DE ABEJA DE MADERA MACIZA (PINO PARANA) Y CANTONERAS DE CEDRO PERIMETRALES DE 1cm DE ESPESOR. TRAMO INFERIOR DE ACERO INOXIDABLE h:10cm	HOJA: CHAPA DE HIERRO DOBLADA DOBLE DECAPADA N°16 SOBRE BASTIDOR EJECUTADO CON PERFILES NORMALES DE HIERRO 1" DE 45mmx45mm. REJILLAS DE VENTILACION PERMANENTE EN LA PARTE SUPERIOR E INFERIOR COMPUESTAS POR ALETAS DE CHAPA DE HIERRO DOBLADAS Y SOLDADAS AL BASTIDOR EN ANGULO DE 45° CON PENDIENTE HACIA EL EXTERIOR.-	HOJA: CHAPA DE HIERRO DOBLADA DOBLE DECAPADA N°16 SOBRE BASTIDOR EJECUTADO CON PERFILES NORMALES DE HIERRO 1" DE 45mmx45mm. REJILLAS DE VENTILACION PERMANENTE EN LA PARTE SUPERIOR E INFERIOR COMPUESTAS POR ALETAS DE CHAPA DE HIERRO DOBLADAS Y SOLDADAS AL BASTIDOR EN ANGULO DE 45° CON PENDIENTE HACIA EL EXTERIOR.-
	SISTEMA	PUERTA DE 1 HOJA DE ABRIR BATIENTE SEGUN PLANO.	PUERTA DE 1 HOJA DE ABRIR BATIENTE SEGUN PLANO.	PUERTA DE 1 HOJA DE ABRIR BATIENTE SEGUN PLANO.	PUERTA DE 2 HOJAS DE ABRIR BATIENTE SEGUN PLANO DE PLANTA.-	PUERTA DE 1 HOJA DE ABRIR BATIENTE SEGUN PLANO DE PLANTA.-
	HERRAJES	3 POMELAS MIXTAS REFORZADAS DE HIERRO. CERRADURA DE EMBUTIR DE CILINDRO UNICABO PARA PUERTAS INTERIORES. MANILLO DOBLE BALANCIN BRONCE- PLATIL. RECTA PESADA. BOCALLAVES Y ROSETAS CIRCULARES. ZOCALO EN FORMA DE "U" DE ACERO INOXIDABLE SEMIMATE DE 1mm DE ESPESOR Y 100mm DE ALTURA. FIJADOS A LA PARTE INFERIOR DE LA HOJA POR MEDIO DE TORNILLOS.	3 POMELAS MIXTAS REFORZADAS DE HIERRO. CERRADURA DE EMBUTIR DE CILINDRO UNICABO PARA PUERTAS INTERIORES. MANILLO DOBLE BALANCIN BRONCE- PLATIL. RECTA PESADA. BOCALLAVES Y ROSETAS CIRCULARES. ZOCALO EN FORMA DE "U" DE ACERO INOXIDABLE SEMIMATE DE 1mm DE ESPESOR Y 100mm DE ALTURA. FIJADOS A LA PARTE INFERIOR DE LA HOJA POR MEDIO DE TORNILLOS.	3 POMELAS MIXTAS REFORZADAS DE HIERRO. CERRADURA DE EMBUTIR DE CILINDRO UNICABO PARA PUERTAS INTERIORES. MANILLO DE ACERO INOX. DEL LADO INTERIOR DEL LADO EXTERIOR PICAPORTE BALANCIN DE ACERO INOX. DISPOSITIVO INDICADOR LIBRE-OCCUPADO ZOCALO EN FORMA DE "U" DE ACERO INOXIDABLE SEMIMATE DE 1mm DE ESPESOR Y 100mm DE ALTURA. FIJADOS A LA PARTE INFERIOR DE LA HOJA POR MEDIO DE TORNILLOS.	HERRAJES: 4 BISAGRAS A MUNICION DE 3 ARANDELAS POR HOJA. CERRADURA DE SEGURIDAD DE 1" CALIDAD REFORZADA CON PESTILLO PARTIDO Y FRENTE DE HIERRO. MANILLO DOBLE BALANCIN DE BRONCE PLATIL. RECTA. PESADA CON ROSETA Y BOCALLAVES CIRCULARES DE BRONCE PLATIL. PASADOR DE PISO PARA CIERRE DE HOJA SIN MANILLO.	HERRAJES: 4 BISAGRAS A MUNICION DE 3 ARANDELAS POR HOJA. CERRADURA DE SEGURIDAD DE 1" CALIDAD REFORZADA CON PESTILLO PARTIDO Y FRENTE DE HIERRO. MANILLO DOBLE BALANCIN DE BRONCE PLATIL. RECTA. PESADA CON ROSETA Y BOCALLAVES CIRCULARES DE BRONCE PLATIL. PASADOR DE PISO PARA CIERRE DE HOJA SIN MANILLO.
	VIDRIOS	---	---	---	---	---
	CONTRAVIDRIOS	---	---	---	---	---
	PINTURA	MARCO: UNA MANO DE CONVERTIDOR DE OXIDO Y 3 MANOS DE ESMALTE SINTETICO COLOR BLANCO SEGUN PLIEGO P.E.T.P. CANTONERAS: BARNIZ MARINO NATURAL SEMIMATE.	MARCO: UNA MANO DE CONVERTIDOR DE OXIDO Y 3 MANOS DE ESMALTE SINTETICO COLOR BLANCO SEGUN PLIEGO P.E.T.P. CANTONERAS: BARNIZ MARINO NATURAL SEMIMATE.	MARCO: UNA MANO DE CONVERTIDOR DE OXIDO Y 3 MANOS DE ESMALTE SINTETICO COLOR BLANCO SEGUN PLIEGO P.E.T.P. CANTONERAS: BARNIZ MARINO NATURAL SEMIMATE.	MARCO Y HOJA: UNA MANO DE CONVERTIDOR DE OXIDO Y 3 MANOS DE ESMALTE SINTETICO SEGUN PLIEGO P.E.T.P.	MARCO Y HOJA: UNA MANO DE CONVERTIDOR DE OXIDO Y 3 MANOS DE ESMALTE SINTETICO SEGUN PLIEGO P.E.T.P.

NOTAS:

*- SE TOMA COMO NIVEL DE REFERENCIA +/-0.00 A LA COTA DE "NO INUNDABILIDAD" QUE DEBERÁ INDICAR LA MUNICIPALIDAD DE LA LOCALIDAD CORRESPONDIENTE (Ley N° 2362-60 de Conserv. de los Desag. Naturales y Decreto reglam. 11368-61)

*- LOS NIVELES DEBERAN SER VERIFICADOS POR LA EMPRESA CONTRATISTA PREVIO AL INICIO DE LAS OBRAS CON EL FIN DE GARANTIZAR QUE EL EDIFICIO QUEDA IMPLANTADO MÍN. A 0.30 m POR SOBRE EL NIVEL DE COTA DE "NO INUNDABILIDAD".-

*- TODAS LAS MEDIDAS Y NIVELES DE PISO SE VERIFICARAN EN OBRA.-

DIRECCIÓN PROVINCIAL DE ARQUITECTURA MINISTERIO DE INFRAESTRUCTURA Y SERVICIOS PÚBLICOS			
GOBIERNO DE LA PROVINCIA DE BUENOS AIRES			
ANTEPROYECTO: TRABAJO EN CONJUNTO CON LA DIRECCIÓN DE INFRAESTRUCTURA Y SERVICIOS AUXILIARES DEL MINISTERIO DE SALU DE LA PCIA. DE BS. AS.		OBRA: PROTOTIPO CENTRO COMUNITARIO DE SALUD MENTAL	
RESPONSABLE DOC. TÉCNICA: ARQ. ANTONELLA GATTI ARQ. KARINA TRAVERSO		LOCALIDAD: BERISSO PARTIDO: BERISSO	
RESPONSABLE ESTUDIOS PREVIOS: AGRIM. SOFÍA EGÜEN		PLANO: PLANILLAS DE CARPINTERÍAS	
JEFE DE DEPARTAMENTO: ARQ. JULIAN S. SANDOVAL	AREA: PROYECTOS GENERALES Y HOSPITALARIOS		
DIRECTORA TÉCNICA: ARQ. ROMINA VILLAGAS	ESCALA: 1:50	FECHA: ABRIL 2022	N° PLANO: 05 TOTAL: 10
DIRECTORA PROVINCIAL: LIC. MARCELA VILLEGAS	N° EXPTE.: EX-2022-12465671-GDEBA-DPTLMYSPGP		
N° GDEBA:			

TIPOS	R1 2.40	R2 2.80	R3 1.60	R4 1.85	RV 0.50
CANTIDAD	8	2	1	1	1
DISEÑO					
SIN ESC.					
LOCAL	CONSULTORIOS, CIRCULACIÓN, RECEPCIÓN/ADMINISTRACIÓN, ESTAR PERSONAL Y COCINA	CONSULTORIO	RECEPCIÓN/ADMINISTRACIÓN	SALA DE TABLEROS ELECT. Y RACK	GRUPO ELECTROGENO
MARCOS	BASTIDOR DESMONTABLE FIJADO POR MEDIO DE BULONES ROSCADOS CON TUERCAS AL CABO DE HIERRO "T" AMURADO A LA MAMPOSTERÍA SEGUN DETALLE Y PLANO DE UBICACION DE CARPINTERÍAS.	BASTIDOR DESMONTABLE FIJADO POR MEDIO DE BULONES ROSCADOS CON TUERCAS AL CABO DE HIERRO "T" AMURADO A LA MAMPOSTERÍA SEGUN DETALLE Y PLANO DE UBICACION DE CARPINTERÍAS.	BASTIDOR DESMONTABLE FIJADO POR MEDIO DE BULONES ROSCADOS CON TUERCAS AL CABO DE HIERRO "T" AMURADO A LA MAMPOSTERÍA SEGUN DETALLE Y PLANO DE UBICACION DE CARPINTERÍAS.	BASTIDOR DESMONTABLE FIJADO POR MEDIO DE BULONES ROSCADOS CON TUERCAS AL CABO DE HIERRO "T" AMURADO A LA MAMPOSTERÍA SEGUN DETALLE Y PLANO DE UBICACION DE CARPINTERÍAS.	MARCO DE PERFILES NORMALES DE HIERRO "L" DE 50mm x 50mm AMURADO A MAMP. CON GRAMPAS SOLDADAS.
HOJA	BASTIDOR: CONSTRUIDO CON PERFILES "L" DE 1 1/4" x 1 1/4" x 3/16" CON 4 BULONES ROSCADOS DE 45mm DE LONGITUD, SOLDADOS AL MISMO EN LA CARA INTERIOR DE LAS ESQUINAS PARA PERMITIR SU FIJACION AL CABO DE HIERRO "T" AMURADO A LA MAMPOSTERÍA POR MEDIO DE TUERCA CON ARANDELA. REJA: CONFORMADA CON PLANCHUELAS 1 1/4" x 3/16" SOLDADAS AL BASTIDOR c/10 cm. SE COLOCARA UNA PLANCHUELA A MODO DE REFUERZO VERTICAL.	BASTIDOR: CONSTRUIDO CON PERFILES "L" DE 1 1/4" x 1 1/4" x 3/16" CON 4 BULONES ROSCADOS DE 45mm DE LONGITUD, SOLDADOS AL MISMO EN LA CARA INTERIOR DE LAS ESQUINAS PARA PERMITIR SU FIJACION AL CABO DE HIERRO "T" AMURADO A LA MAMPOSTERÍA POR MEDIO DE TUERCA CON ARANDELA. REJA: CONFORMADA CON PLANCHUELAS 1 1/4" x 3/16" SOLDADAS AL BASTIDOR c/10 cm. SE COLOCARA UNA PLANCHUELA A MODO DE REFUERZO VERTICAL.	BASTIDOR: CONSTRUIDO CON PERFILES "L" DE 1 1/4" x 1 1/4" x 3/16" CON 4 BULONES ROSCADOS DE 45mm DE LONGITUD, SOLDADOS AL MISMO EN LA CARA INTERIOR DE LAS ESQUINAS PARA PERMITIR SU FIJACION AL CABO DE HIERRO "T" AMURADO A LA MAMPOSTERÍA POR MEDIO DE TUERCA CON ARANDELA. REJA: CONFORMADA CON PLANCHUELAS 1 1/4" x 3/16" SOLDADAS AL BASTIDOR c/10 cm. SE COLOCARA UNA PLANCHUELA A MODO DE REFUERZO VERTICAL.	BASTIDOR: CONSTRUIDO CON PERFILES "L" DE 1 1/4" x 1 1/4" x 3/16" CON 4 BULONES ROSCADOS DE 45mm DE LONGITUD, SOLDADOS AL MISMO EN LA CARA INTERIOR DE LAS ESQUINAS PARA PERMITIR SU FIJACION AL CABO DE HIERRO "T" AMURADO A LA MAMPOSTERÍA POR MEDIO DE TUERCA CON ARANDELA. REJA: CONFORMADA CON PLANCHUELAS 1 1/4" x 3/16" SOLDADAS AL BASTIDOR c/10 cm. SE COLOCARA UNA PLANCHUELA A MODO DE REFUERZO VERTICAL.	REJILLAS DE VENTILACION PERMANENTE COMPUESTAS POR ALETAS DE CHAPA DE HIERRO DOBLADAS Y SOLDADAS AL BASTIDOR EN ANGULO DE 45° CON PENDIENTE HACIA EL EXTERIOR.
SISTEMA	REJA FIJA	REJA FIJA	REJA FIJA	REJA FIJA	---
HERRAJES	BULONES ROSCADOS DE 45mm DE LONGITUD CON TUERCAS Y ARANDELAS.	BULONES ROSCADOS DE 45mm DE LONGITUD CON TUERCAS Y ARANDELAS.	BULONES ROSCADOS DE 45mm DE LONGITUD CON TUERCAS Y ARANDELAS.	BULONES ROSCADOS DE 45mm DE LONGITUD CON TUERCAS Y ARANDELAS.	---
VIDRIOS	---	---	---	---	---
CONTRAVIDRIOS	---	---	---	---	---
PINTURA	FONDO CONVERTIDOR DE OXIDO. ACABADO 2 MANOS DE ESMALTE SINTETICO COLOR SEGUN MEMORIA TECNICA.	FONDO CONVERTIDOR DE OXIDO. ACABADO 2 MANOS DE ESMALTE SINTETICO COLOR SEGUN MEMORIA TECNICA.	FONDO CONVERTIDOR DE OXIDO. ACABADO 2 MANOS DE ESMALTE SINTETICO COLOR SEGUN MEMORIA TECNICA.	FONDO CONVERTIDOR DE OXIDO. ACABADO 2 MANOS DE ESMALTE SINTETICO COLOR SEGUN MEMORIA TECNICA.	FONDO CONVERTIDOR DE OXIDO. ACABADO 2 MANOS DE ESMALTE SINTETICO COLOR SEGUN MEMORIA TECNICA.

TIPOS	PV1 1.50	PV2 2.15	PV3 1.50	PCH1 3.40
CANTIDAD	1	1	6	1
DISEÑO				
SIN ESC.				
LOCAL	CIRCULACIÓN	ACCESO PRINCIPAL	ESPERA ACCESO - SUM - TALLER	ACCESO PATIO
MARCOS	PREMARCO: ALUMINIO ANODIZADO FIJADO A LA MAMPOSTERÍA. MARCO: ALUMINIO ANODIZADO 15 MICRONES CERTIFICADO COLOR BLANCO CON CONTRAMARCO. LINEA "A" 30 NEW" (ALUAR) O SUPERIOR.	ANCHO 10 CM EN CHAPA DOBLADA BWG N°16. LLEVARÁN MÍN. TRES GRAMPAS DE AMURE POR CADA LADO	ANCHO 10 CM EN CHAPA DOBLADA BWG N°16. LLEVARÁN MÍN. TRES GRAMPAS DE AMURE POR CADA LADO	JAMBAS DE CHAPA DE H° DOBLADA DD N°16 DE 50x100mm. PUERTA DE 2 HOJAS DE ABRIR BATIENDE SEGUN PLANO DE PLANTA CON UNA RUEDA DE APOYO Y ACOMPAÑAMIENTO DE GIRO POR HOJA. RUEDA CON CUBIERTA DE GOMA EMBUTIDA EN EL EXTREMO DE CADA HOJA.
HOJA	2 HOJAS DE ABRIR. BASTIDOR, PARANTES Y TRAVESAÑOS CONSTRUIDOS CON PERFILES DE ALUMINIO ANODIZADO COLOR BLANCO. LINEA "A" 30 NEW" (ALUAR) O EQUIVALENTE SUPERIOR.	BASTIDOR PERIMETRAL EN TUBOS DE CHAPA DE 5 X 5 CM HOJA DE ABRIR SUPERIOR Y PAÑO VIDRIADO INFERIOR FIJO. BARROTES HORIZONTALES CADA 0.13 M (DE EJE A EJE) EN TUBOS DE CHAPA DE 2 X 2 CM SOLDADOS A BASTIDOR ZÓCALO DE 20 CM DE ALTO EN CHAPA DOBLADA BWG N°16	BASTIDOR PERIMETRAL EN TUBOS DE CHAPA DE 5 X 5 CM HOJA DE ABRIR SUPERIOR Y PAÑO VIDRIADO INFERIOR FIJO. BARROTES HORIZONTALES CADA 0.13 M (DE EJE A EJE) EN TUBOS DE CHAPA DE 2 X 2 CM SOLDADOS A BASTIDOR ZÓCALO DE 20 CM DE ALTO EN CHAPA DOBLADA BWG N°16	HOJA TIPO REJA: BASTIDOR CON PARANTES VERTICALES Y TRAVESAÑOS EN TUBO DE CHAPA DE HIERRO DD N° 16 DE 80 x 150mm RELLENO CON POLIURETANO EXPANDIDO. ZÓCALO IDEM DE 80 x 200mm. REJA CONFORMADA CON PLANCHUELAS DE HIERRO DE 1 1/4" x 3/16" SOLDADOS AL BASTIDOR CADA 10 cm. REFUERZO VERTICAL.
SISTEMA	PUERTA DE 2 HOJAS DE ABRIR BATIENDE SEGUN PLANO.	PUERTA DE 2 HOJAS DE ABRIR BATIENDE Y UNA FIJA SEGUN PLANO.	PUERTA DE 2 HOJAS DE ABRIR BATIENDE SEGUN PLANO.	PUERTA DE REJA CON 2 HOJAS DE ABRIR BATIENDE SEGUN PLANO DE PLANTA.
HERRAJES	PUERTA: 3 BISAGRAS POR HOJA DE TRES PIEZAS Y MANIJA DOBLE BALANCIN Y BOCALLAVES GIESSE O EQUIVALENTE SUPERIOR. CERRADURA CILINDRO PARA PUERTA DE ABRIR TIPO WELKA O SIMILAR SUPERIOR. CIERRE AUTOMATICO CON FRENO HIDRAULICO DE CERRAMIENTO.	TRES BISAGRAS POR HOJA DE HIERRO SOLDADAS. CERRADURA DE SEGURIDAD DE EMBUTIR. EN DOS DE SUS HOJAS LLEVARÁ UN PASADOR DE EMBUTIR INFERIOR Y OTRO SUPERIOR CON VARILLA O PALANCA CON RESORTES. INTERIOR Y EXTERIOR MANIJAS DOBLE BALANCIN Y BOCALLAVES EN BRONCE PLATIL.	TRES BISAGRAS POR HOJA DE HIERRO SOLDADAS. CERRADURA DE SEGURIDAD DE EMBUTIR. EN DOS DE SUS HOJAS LLEVARÁ UN PASADOR DE EMBUTIR INFERIOR Y OTRO SUPERIOR CON VARILLA O PALANCA CON RESORTES. INTERIOR Y EXTERIOR MANIJAS DOBLE BALANCIN Y BOCALLAVES EN BRONCE PLATIL.	4 BISAGRAS A MUNICION DE 3 ARANDELAS POR HOJA. CERRADURA DE SEGURIDAD DE 1° CALIDAD REFORZADA CON PESTILLO PARTIDO Y FRENTE DE HIERRO. MANIJA DOBLE BALANCIN DE BRONCE PLATIL RECTA. PESADA CON ROSETA Y BOCALLAVES CIRCULARES DE BRONCE PLATIL. PASADOR DE PISO PARA CIERRE DE HOJA SIN MANIJA.
VIDRIOS	DVH DE SEGURIDAD 6/9/6 S/P.E.T.P TRANSPARENTE	DVH DE SEGURIDAD 6/9/6 S/P.E.T.P TRANSPARENTE	DVH DE SEGURIDAD 6/9/6 S/P.E.T.P TRANSPARENTE	---
CONTRAVIDRIOS	INT: CURVO MAT. IDEM MARCO EXT: RECTO MAT. IDEM MARCO	DE ALUMINIO LIVIANO DE 10 x 10 MM ATORNILLADOS.	DE ALUMINIO LIVIANO DE 10 x 10 MM ATORNILLADOS.	---
PINTURA	---	DOS MANOS DE ANTIOXIDO Y DOS DE ESMALTE SINTÉTICO COLOR SEGUN MEMORIA TECNICA.	DOS MANOS DE ANTIOXIDO Y DOS DE ESMALTE SINTÉTICO COLOR SEGUN MEMORIA TECNICA.	FONDO CONVERTIDOR DE OXIDO. ACABADO 2 MANOS DE ESMALTE SINTETICO COLOR SEGUN MEMORIA TECNICA.

NOTAS:

- *- SE TOMA COMO NIVEL DE REFERENCIA +/-0.00 A LA COTA DE "NO INUNDABILIDAD" QUE DEBERÁ INDICAR LA MUNICIPALIDAD DE LA LOCALIDAD CORRESPONDIENTE (Ley N° 2362-60 de Conserv. de los Desag. Naturales y Decreto reglam. 11368-61)
- *- LOS NIVELES DEBERAN SER VERIFICADOS POR LA EMPRESA CONTRATISTA PREVIO AL INICIO DE LAS OBRAS CON EL FIN DE GARANTIZAR QUE EL EDIFICIO QUEDE IMPLANTADO MÍN. A 0.30 m POR SOBRE EL NIVEL DE COTA DE "NO INUNDABILIDAD".
- *- TODAS LAS MEDIDAS Y NIVELES DE PISO SE VERIFICARAN EN OBRA.

DIRECCIÓN PROVINCIAL DE ARQUITECTURA
MINISTERIO DE INFRAESTRUCTURA Y SERVICIOS PÚBLICOS

GOBIERNO DE LA PROVINCIA DE BUENOS AIRES

<p>ANTEPROYECTO: TRABAJO EN CONJUNTO CON LA DIRECCIÓN DE INFRAESTRUCTURA Y SERVICIOS AUXILIARES DEL MINISTERIO DE SALU DE LA PCIA. DE BS. AS.</p> <p>RESPONSABLE DOC. TÉCNICA: ARQ. ANTONELLA GATTI ARQ. KARINA TRAVERSO</p> <p>RESPONSABLE ESTUDIOS PREVIOS: AGRIM. SOFÍA EGÜEN</p> <p>JEFE DE DEPARTAMENTO: ARQ. JULIAN S. SANDOVAL</p> <p>DIRECTORA TÉCNICA: ARQ. ROMINA VILLAGAS</p> <p>DIRECTORA PROVINCIAL: LIC. MARCELA VILLEGAS</p> <p>N° DEBA:</p>	<p>OBRA: PROTOTIPO CENTRO COMUNITARIO DE SALUD MENTAL</p> <p>LOCALIDAD: BERISSO PARTIDO: BERISSO</p> <p>PLANO: PLANILLAS DE CARPINTERÍAS</p> <p>ÁREA: PROYECTOS GENERALES Y HOSPITALARIOS</p> <p>ESCALA: 1:50 FECHA: ABRIL 2022 N° PLANO: 06 TOTAL: 10</p> <p>N° EXPTE.: EX-2022-12465671-GDEBA-DPTLMIYSPGP</p>
--	---

DESIGNACIÓN LOCALES			MAMPOSTERÍAS Y TABIQUES			AISLACIONES			REVOQUES			ALFEIZARES Y DINTELES			REVESTI-MIENTOS			CIELORRASOS			CONTRAPISOS CARPETAS			PISOS			UMBRALES, SOLIAS Y CORDONES			ZÓCALOS			CUBIERTAS			MESADAS			PINTURAS			VARIOS			OBSERVACIONES									
									INTERIORES		EXTERIORES																																											

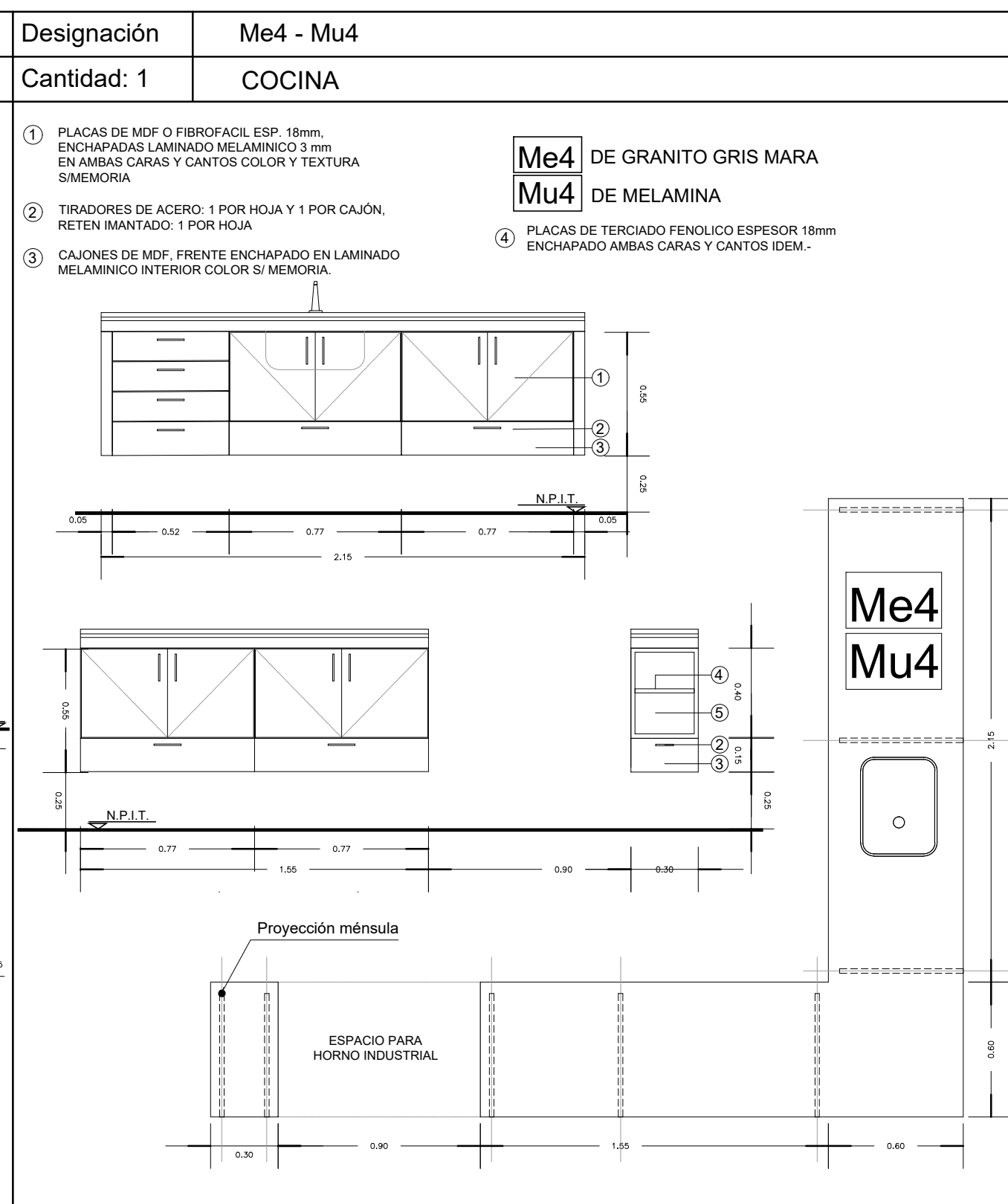
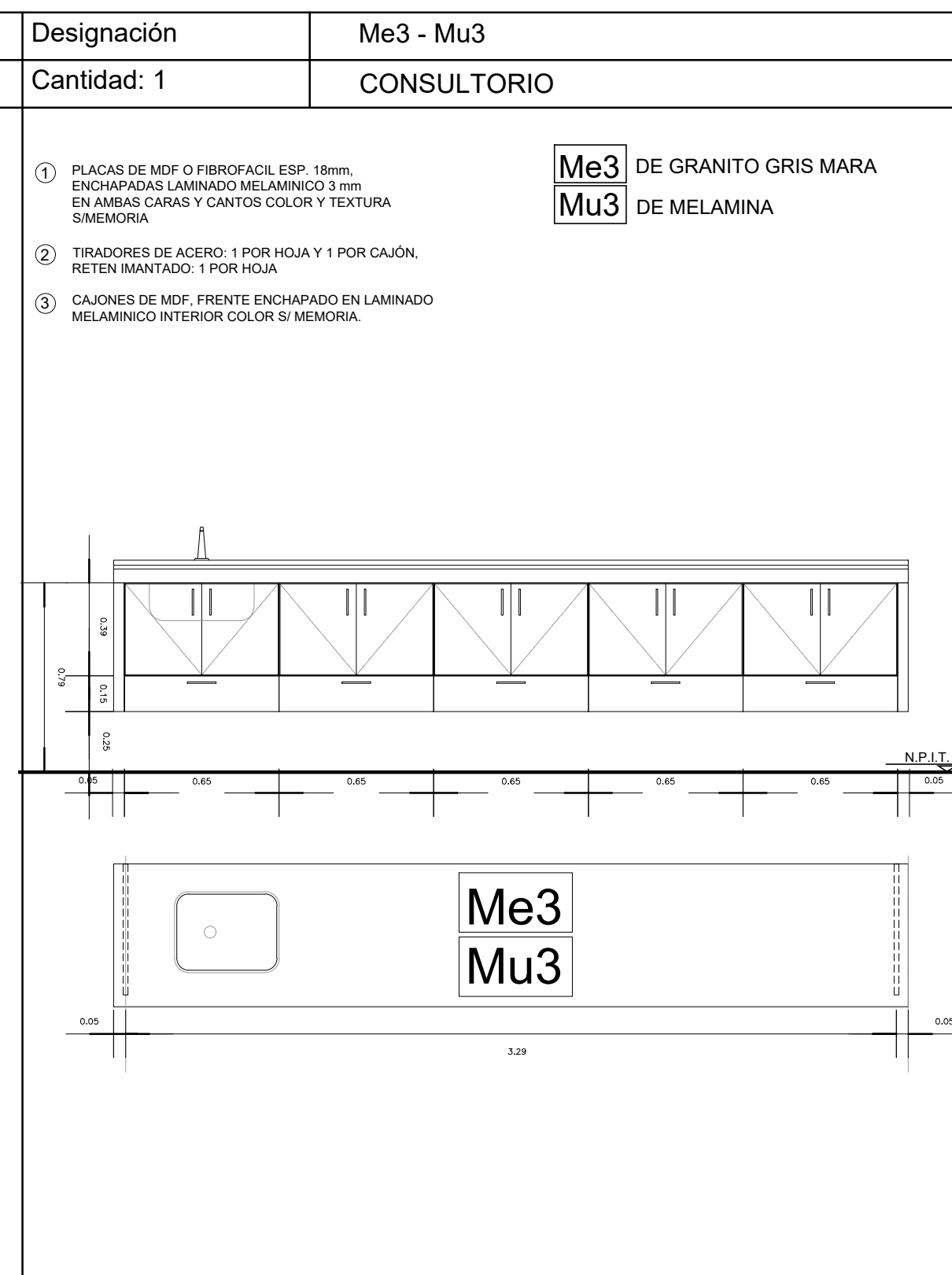
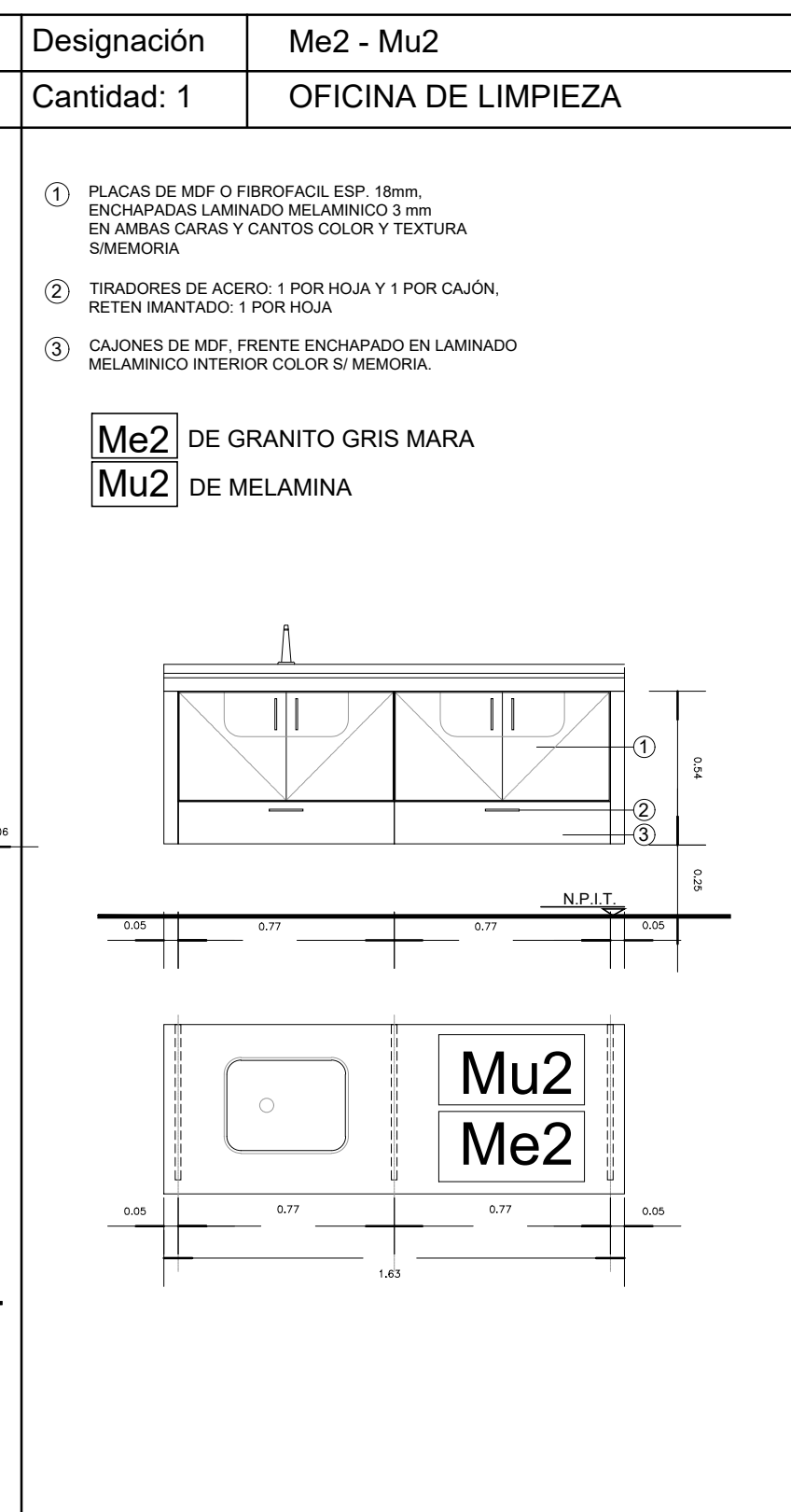
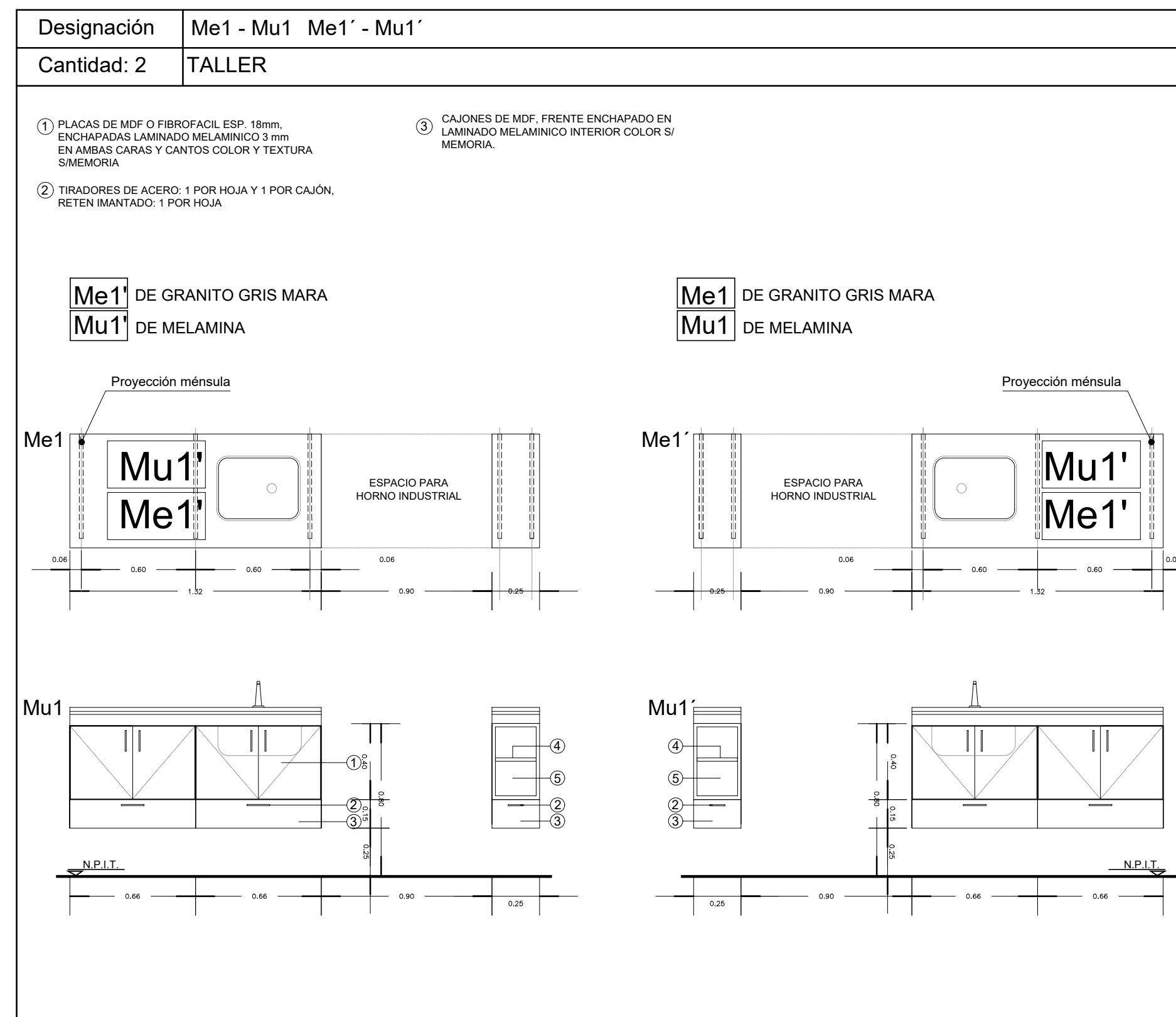
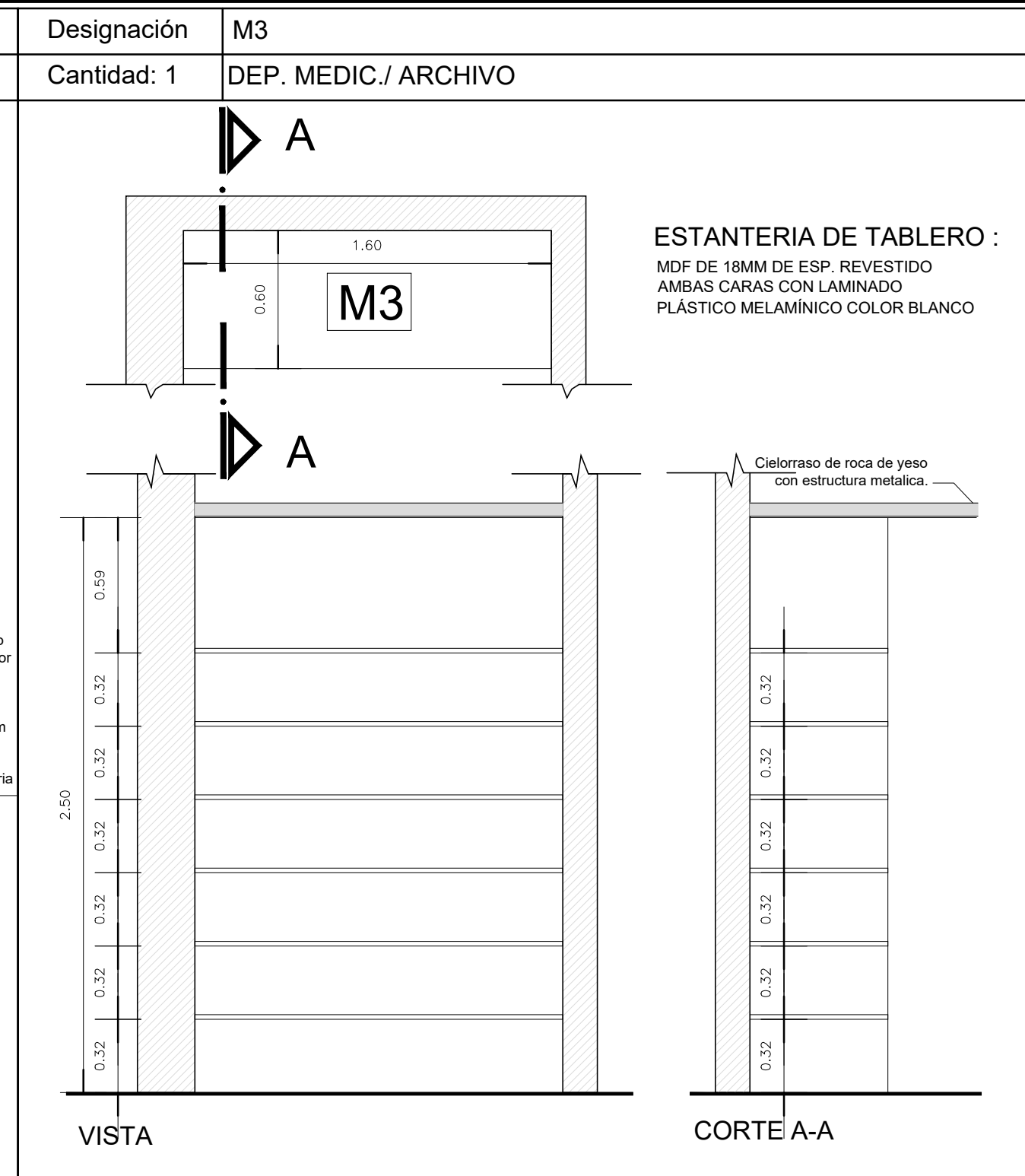
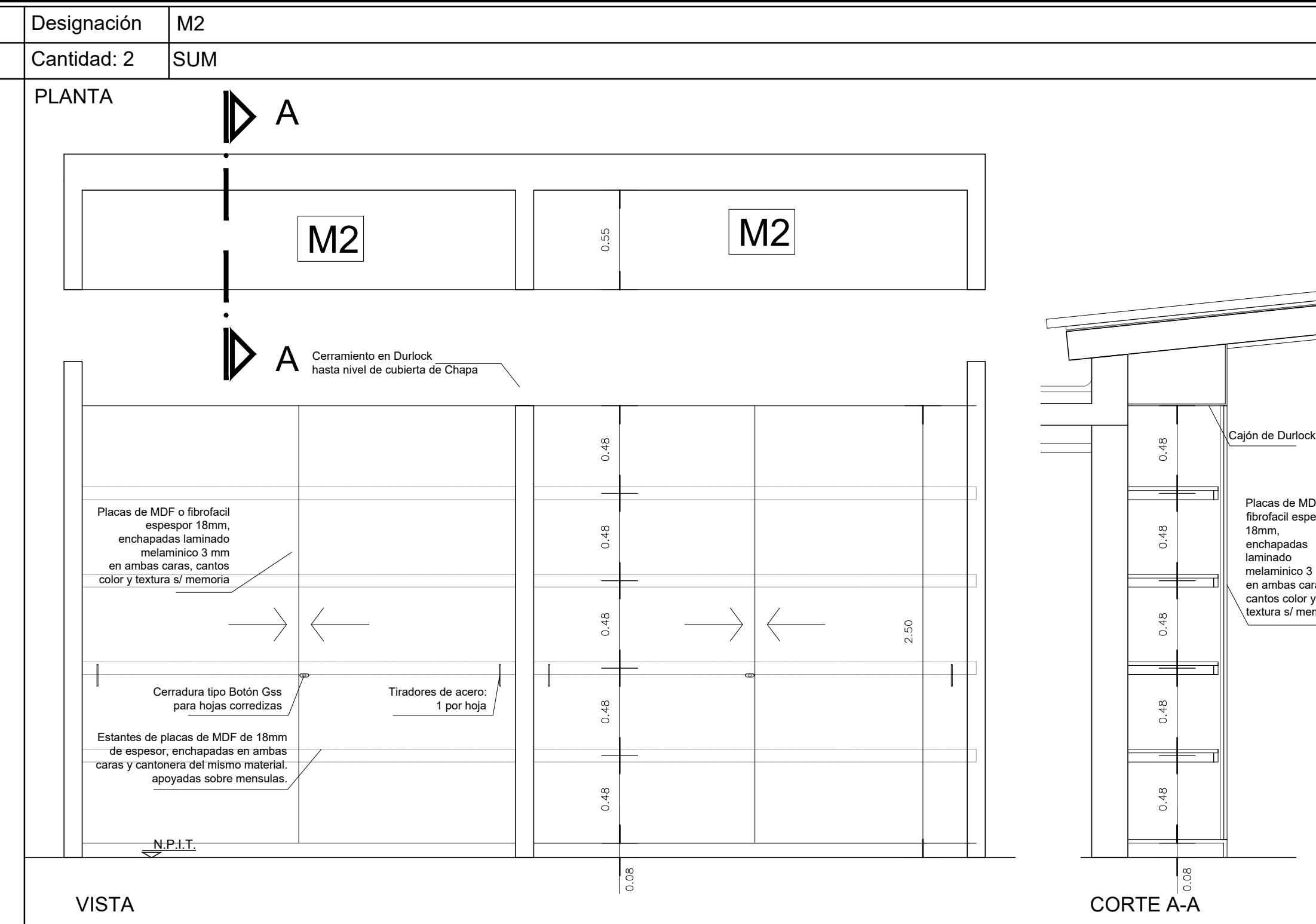
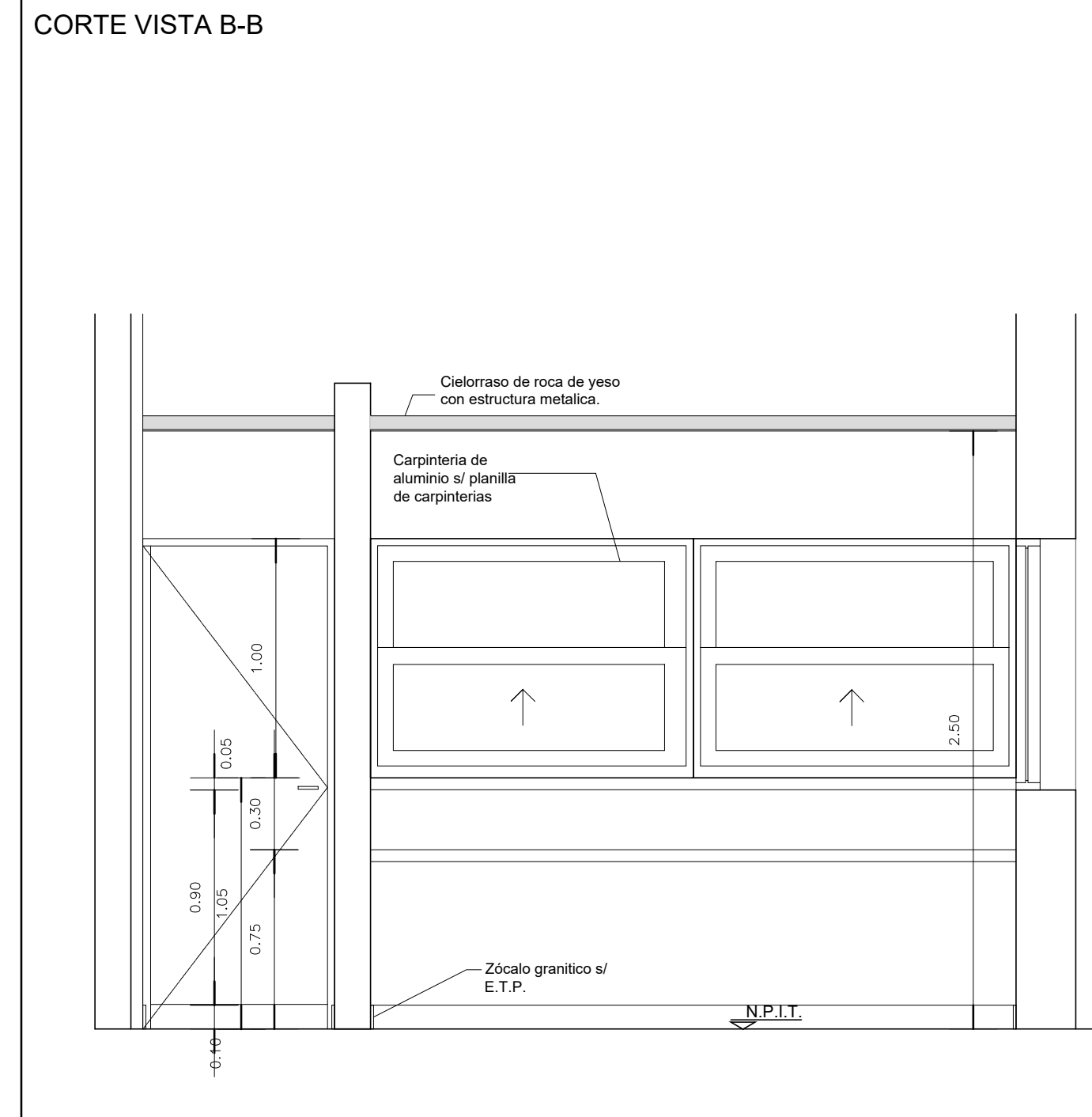
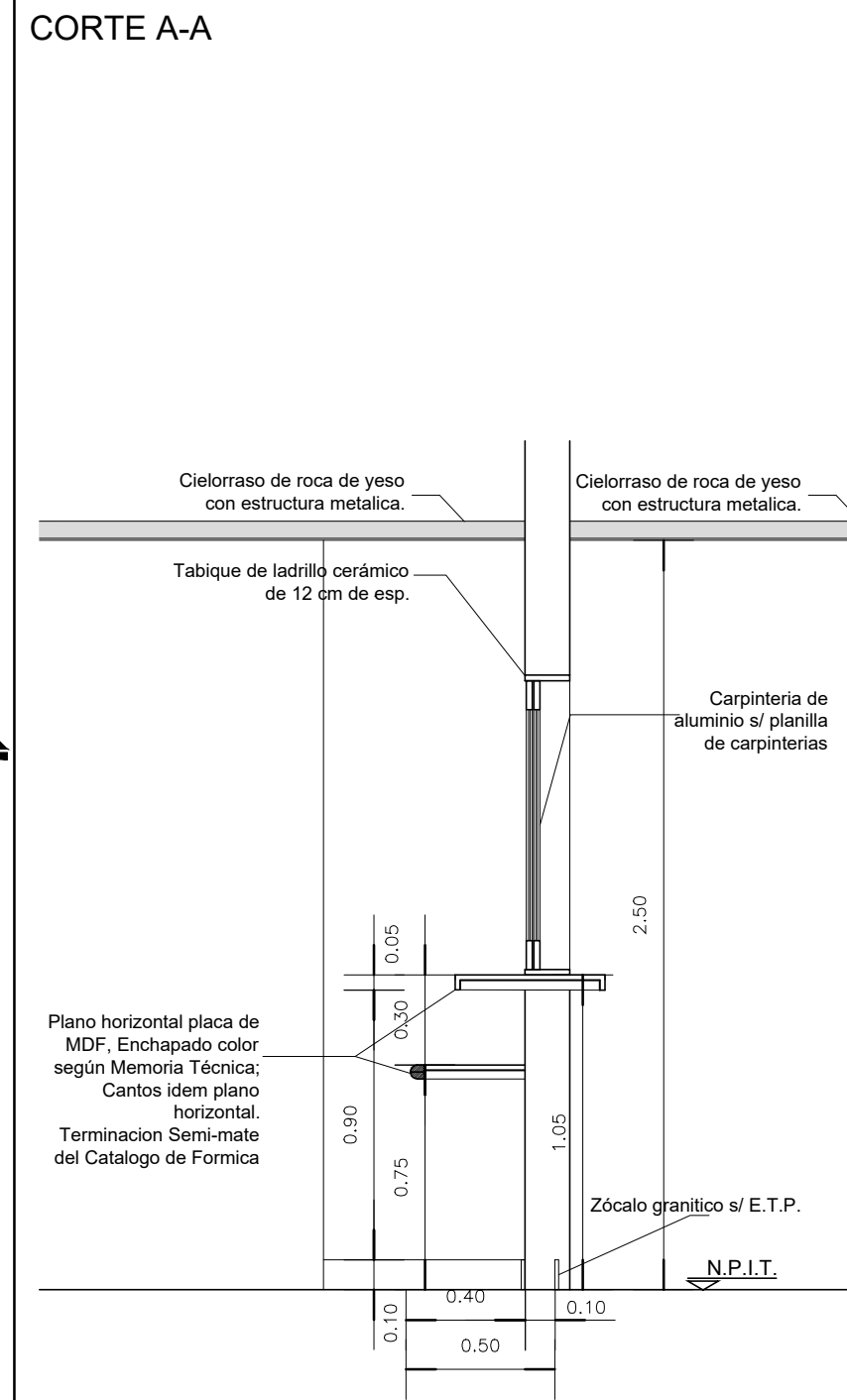
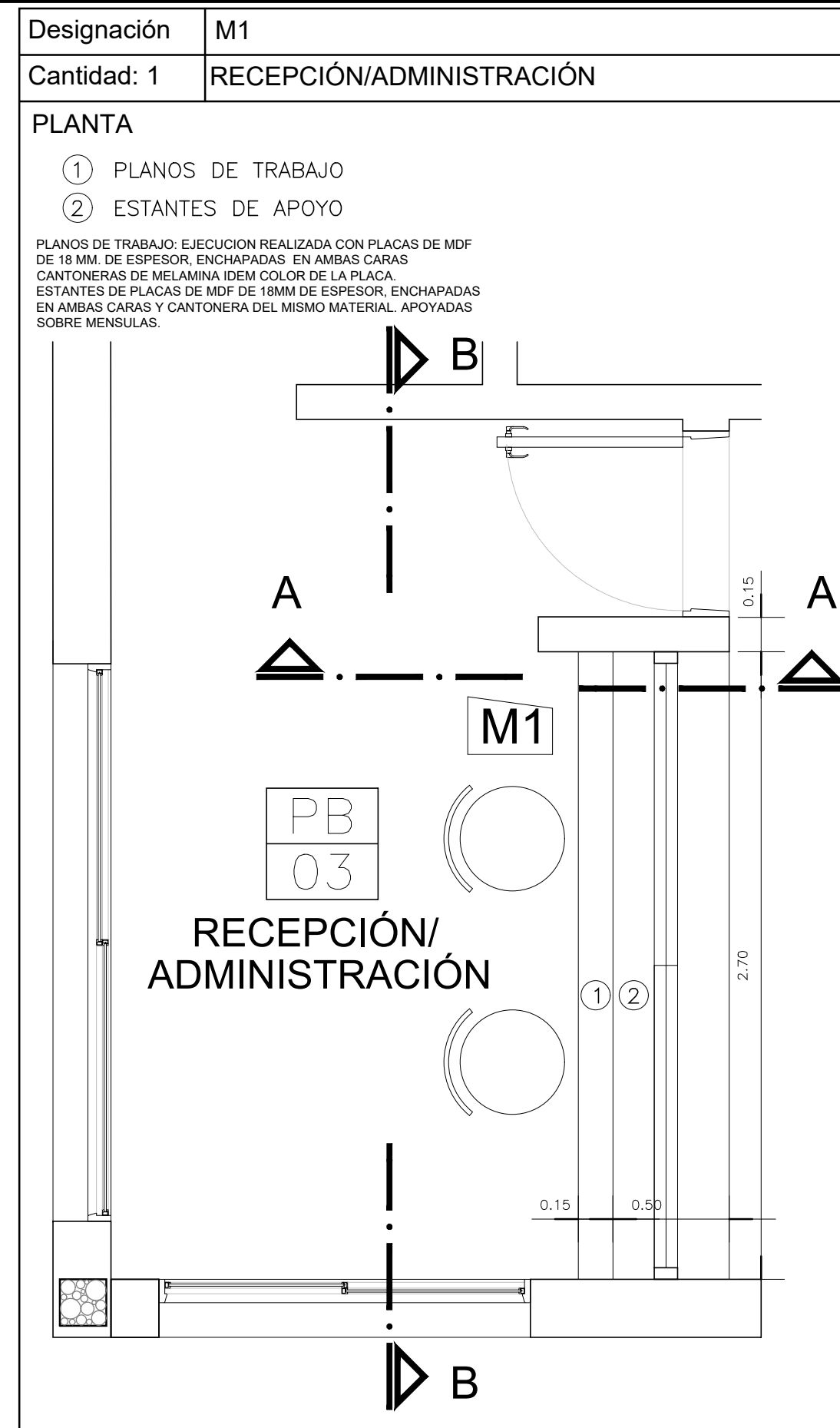
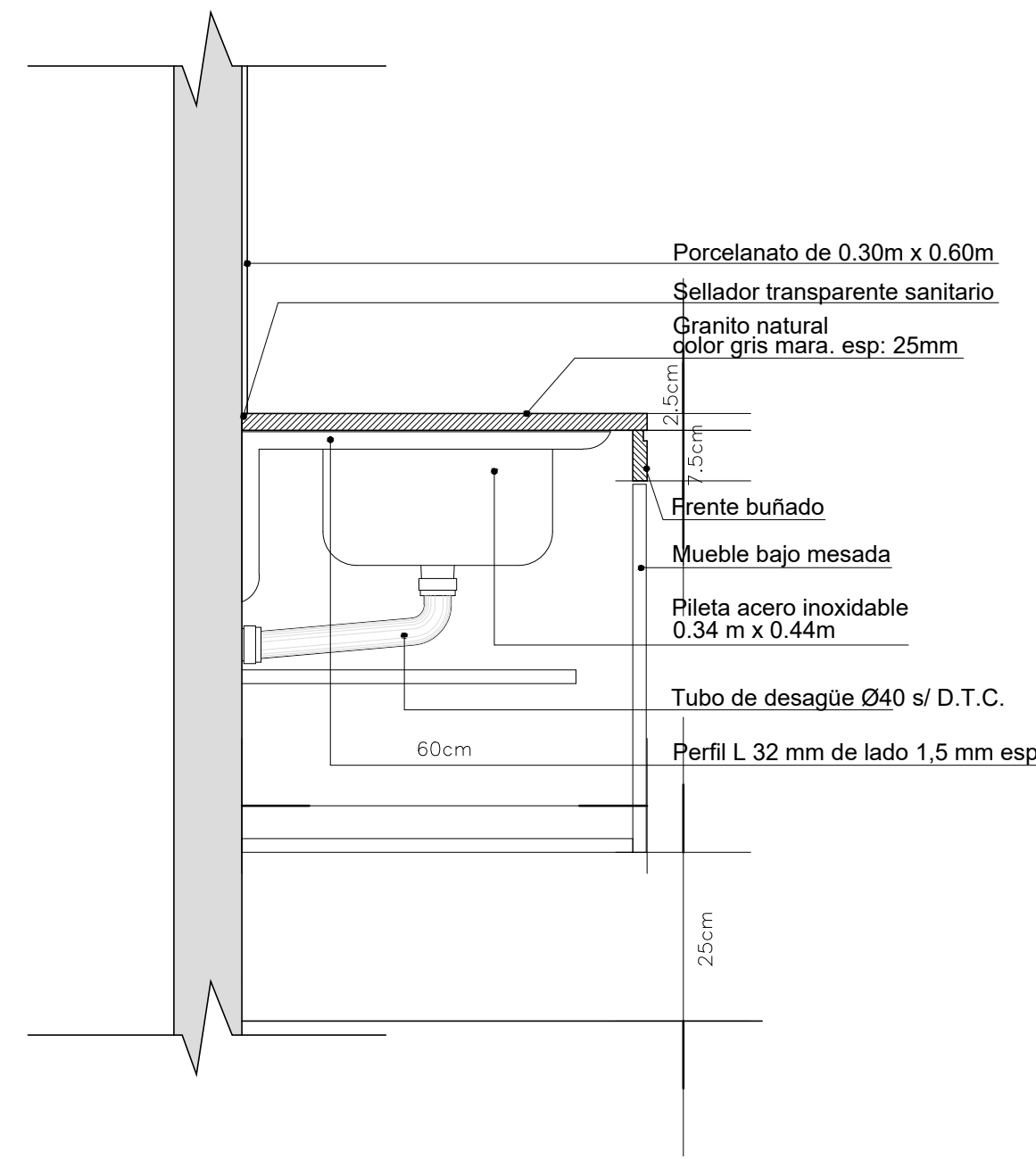

CANT.	TIPO DE MUEBLE
4	ESCRITORIOS
4	TANDEM X 3 SILLAS CADA UNO
58	SILLAS FIJAS
5	SILLAS REGULABLES
4	MESAS DE TRABAJO

NOTAS:

- *-SE TOMA COMO NIVEL DE REFERENCIA +/-0.00 A LA COTA DE "NO INUNDABILIDAD" QUE DEBERÁ INDICAR LA MUNICIPALIDAD DE LA LOCALIDAD CORRESPONDIENTE (Ley Nº 2362-60 de Conserv. de los Desag. Naturales y Decreto reglam. 11368-61)
- *-LOS NIVELES DEBERAN SER VERIFICADOS POR LA EMPRESA CONTRATISTA PREVIO AL INICIO DE LAS OBRAS CON EL FIN DE GARANTIZAR QUE EL EDIFICIO QUEDA IMPLANTADO MÍN. A 0.30 m POR SOBRE EL NIVEL DE COTA DE "NO INUNDABILIDAD".
- *-TODAS LAS MEDIDAS Y NIVELES DE PISO SE VERIFICARAN EN OBRA.-

DIRECCIÓN PROVINCIAL DE ARQUITECTURA
MINISTERIO DE INFRAESTRUCTURA Y SERVICIOS PÚBLICOS

GOBIERNO DE LA PROVINCIA DE BUENOS AIRES

ANTEPROYECTO: **TRABAJO EN CONJUNTO CON LA DIRECCIÓN DE INFRAESTRUCTURA Y SERVICIOS AUXILIARES DEL MINISTERIO DE SALU DE LA PCIA. DE BS. AS.** OBRA: **PROTOTIPO CENTRO COMUNITARIO DE SALUD MENTAL**

RESPONSABLE DOC. TÉCNICA: **ARQ. ANTONELLA GATTI** LOCALIDAD: **BERISSO**
PARTIDO: **BERISSO**

RESPONSABLE ESTUDIOS PREVIOS: **AGRIM. SOFIA EGÜEN** PLANO: **PLANILLAS DE CARPINTERÍAS**

JEFE DE DEPARTAMENTO: **ARQ. JULIAN S. SANDOVAL** AREA: **PROYECTOS GENERALES Y HOSPITALARIOS**

DIRECTORA TÉCNICA: **ARQ. ROMINA VILLAGAS** ESCALA: **1:25** FECHA: **ABRIL 2022** N° PLANO: **08** TOTAL: **10**

DIRECTORA PROVINCIAL: **LIC. MARCELA VILLAGAS** N° EXPTE.: **EX-2022-12465671-GDEBA-DPTLMYSPGP**

N° GDEBA:

DESIGNACIÓN	04 PB	08 PB	09 PB
CANTIDAD	1	2	2

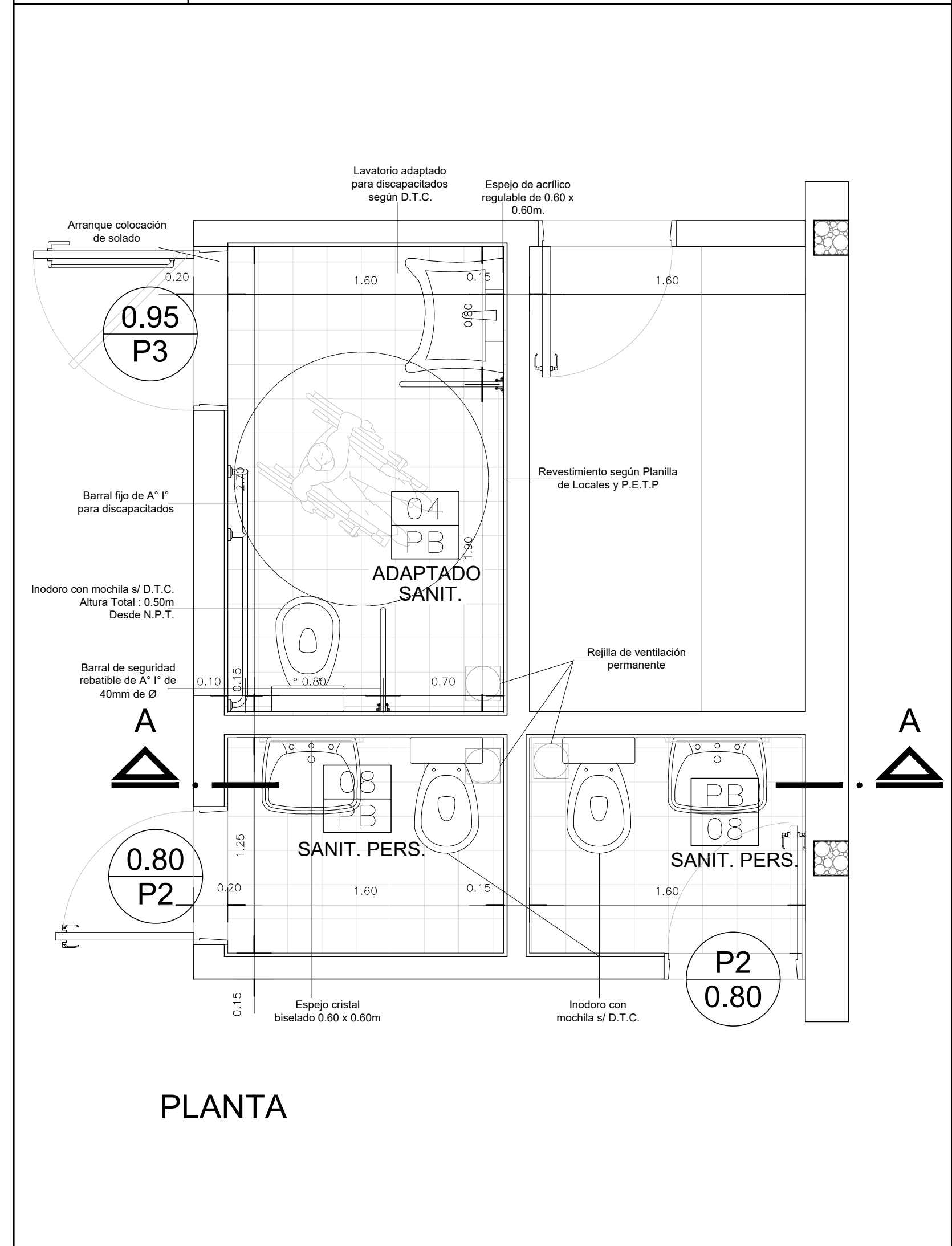

PLANTA

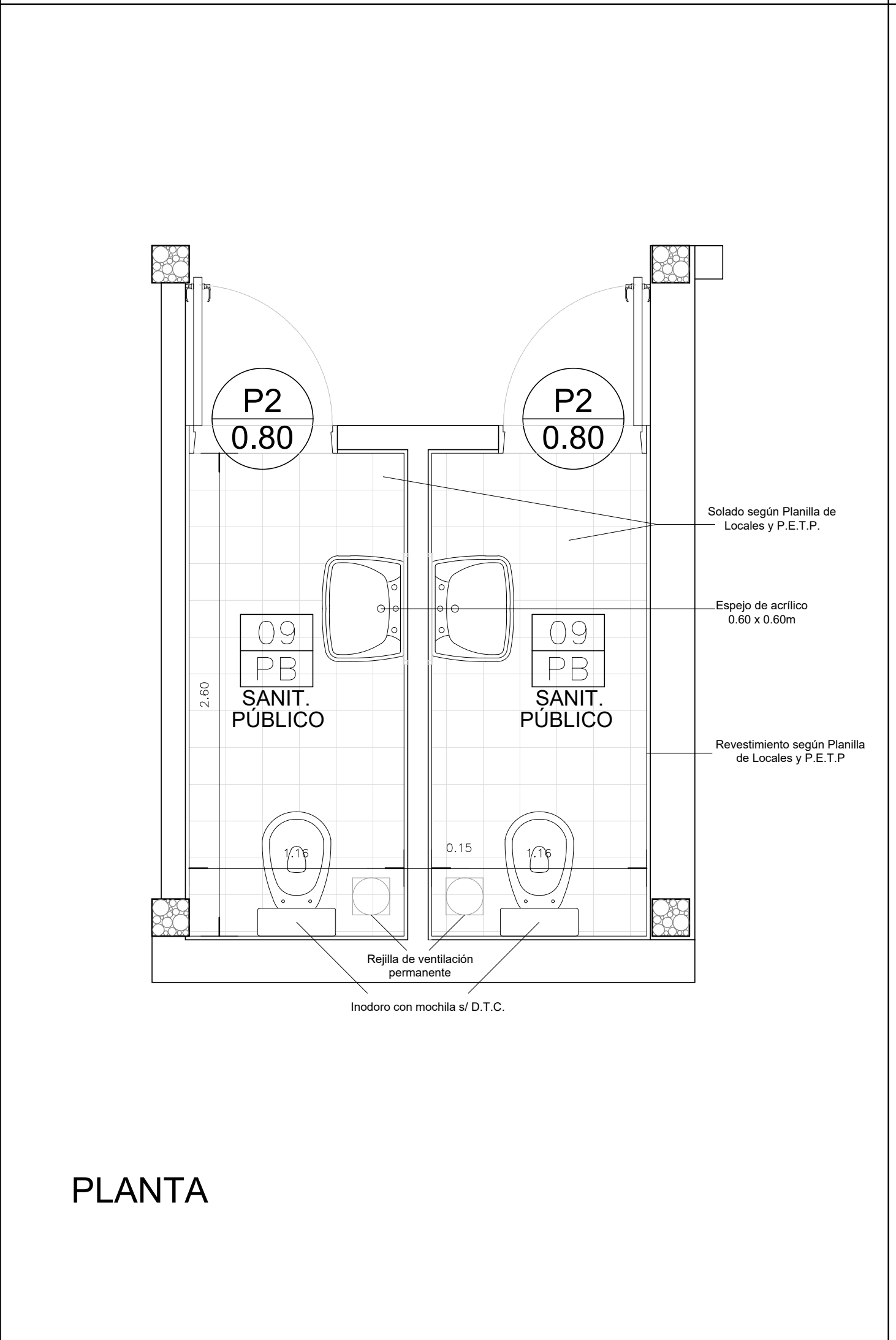

PLANTA

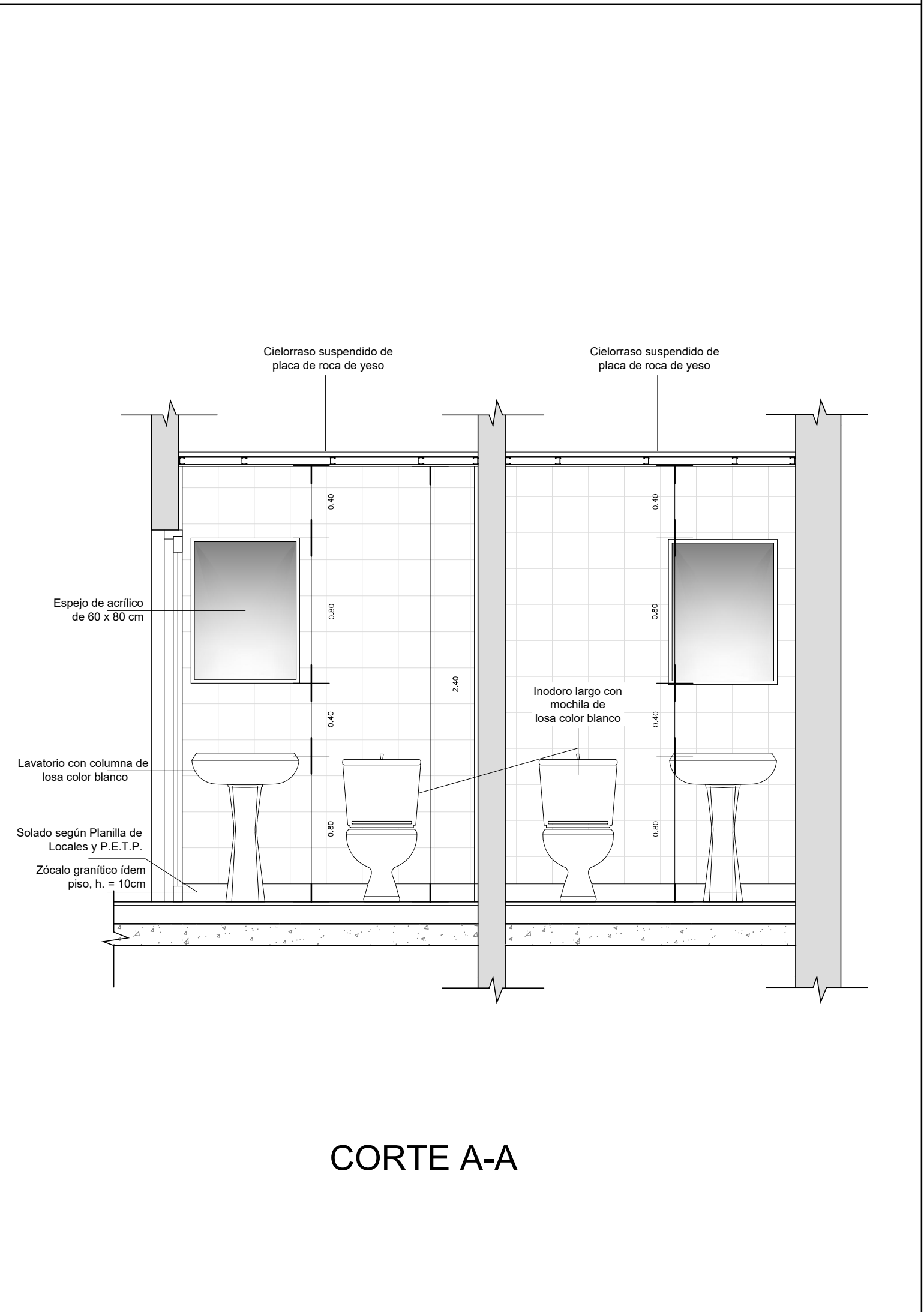

CORTE A-A

NOTAS:

- *- SE TOMA COMO NIVEL DE REFERENCIA +/-0.00 A LA COTA DE "NO INUNDABILIDAD" QUE DEBERÁ INDICAR LA MUNICIPALIDAD DE LA LOCALIDAD CORRESPONDIENTE (Ley N° 2362-60 de Conserv. de los Desag. Naturales y Decreto reglam. 11368-61)
- *- LOS NIVELES DEBERAN SER VERIFICADOS POR LA EMPRESA CONTRATISTA PREVIO AL INICIO DE LAS OBRAS CON EL FIN DE GARANTIZAR QUE EL EDIFICIO QUEDA IMPLANTADO MÍN. A 0.30 m POR SOBRE EL NIVEL DE COTA DE "NO INUNDABILIDAD".-
- *- TODAS LAS MEDIDAS Y NIVELES DE PISO SE VERIFICARAN EN OBRA.-

DIRECCIÓN PROVINCIAL DE ARQUITECTURA MINISTERIO DE INFRAESTRUCTURA Y SERVICIOS PÚBLICOS			
GOBIERNO DE LA PROVINCIA DE BUENOS AIRES			
ANTEPROYECTO: TRABAJO EN CONJUNTO CON LA DIRECCIÓN DE INFRAESTRUCTURA Y SERVICIOS AUXILIARES DEL MINISTERIO DE SALU DE LA PCIA. DE BS. AS.	OBRA: PROTOTIPO CENTRO COMUNITARIO DE SALUD MENTAL		
RESPONSABLE DOC. TÉCNICA: ARQ. ANTONELLA GATTI ARQ. KARINA TRAVERSO	LOCALIDAD: BERISSO	PARTIDO: BERISSO	
RESPONSABLE ESTUDIOS PREVIOS: AGRIM. SOFÍA EGÜEN	PLANO: DETALLE BAÑOS		
JEFE DE DEPARTAMENTO: ARQ. JULIAN S. SANDOVAL	AREA: PROYECTOS GENERALES Y HOSPITALARIOS		
DIRECTORA TÉCNICA: ARQ. ROMINA VILLAGAS	ESCALA: 1:25	FECHA: ABRIL 2022	N° PLANO: 09 TOTAL: 10
DIRECTORA PROVINCIAL: LIC. MARCELA VILLEGAS	N° EXPTE.: EX-2022-12465671-GDEBA-DPTLMYSPGP		
N° GDEBA:			

DETALLE BARANDA

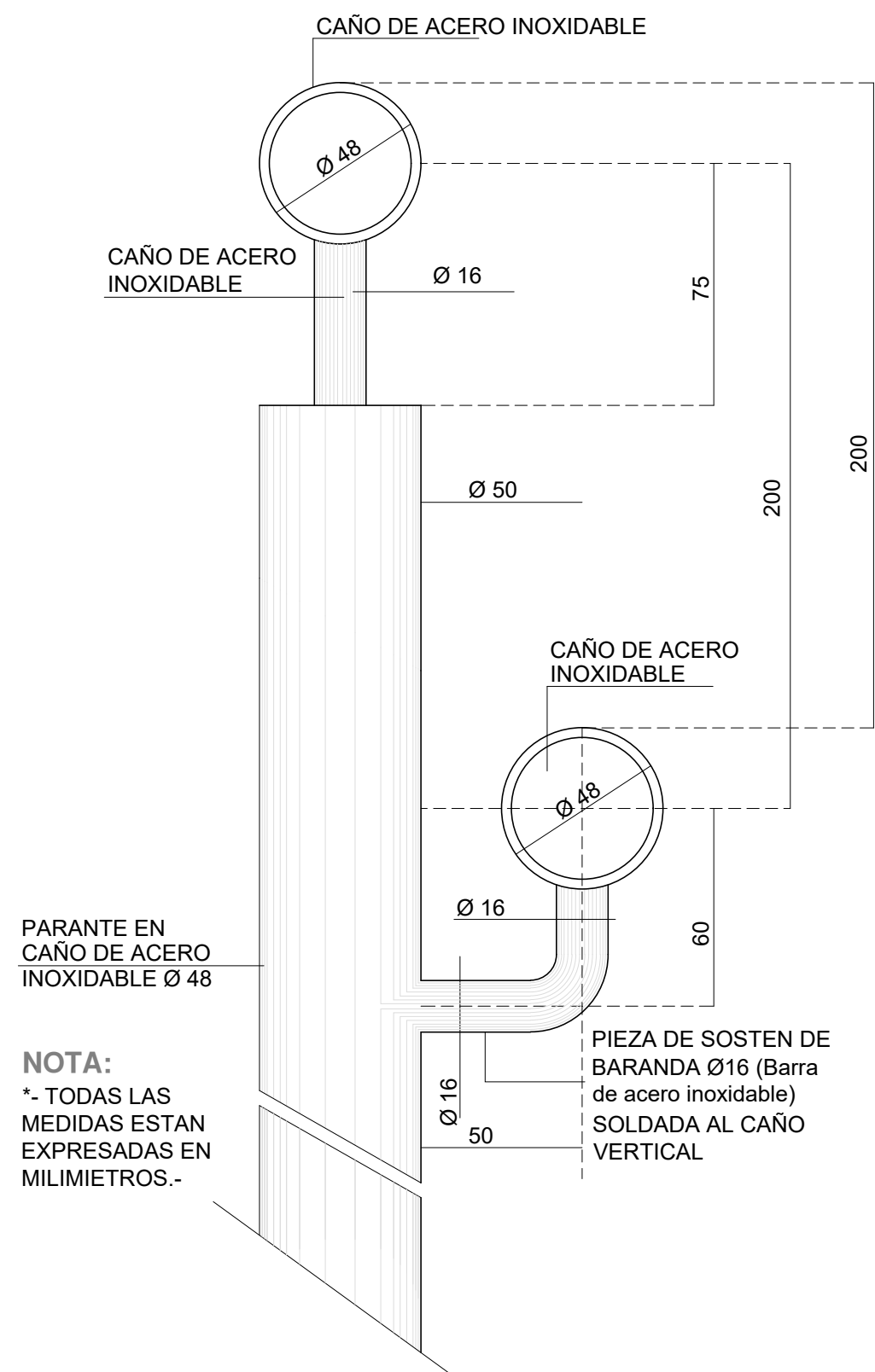

REFERENCIAS

- ① GRAMPA DE FIJACION EMPOTRADA.-
- ② PLANCHUELA DE UNION 5mm.-
- ③ BARANDA EN CAÑO ACERO INOXIDABLE MEDIDA EXTERIOR Ø48mm.-
- ④ PISO DE DE HORMIGÓN RAYADO S/P.E.T.P.-
- ⑤ TOSCA COMPACTADA.-
- ⑥ ESTRUCTURA S/ CALCULO DEPTO TEC. COMPLEMENTARIO.-
- ⑦ TERMINACION REVOQUE OBRAS EXTERIORES S/PLANILLA DE LOCALES.-

ESPECIFICACIONES

LA BARANDA SERA DE CAÑO DE ACERO INOXIDABLE. MEDIDA EXTERIOR Ø48mm IDEM PARANTES. CURVAS: MEDIDA EXTERIOR IDEM.-
SE CORTARA LA PARTE ROSCADA Y SE SOLDARA A LOS LARGUEROS Y PARANTES, LUEGO SE PULIRA PARA UNA PERFECTA TERMINACION.-

NOTA IMPORTANTE

SE TOMA COMO NIVEL DE REFERENCIA +/-0.00 A LA COTA DE "NO INUNDABILIDAD" QUE DEBERÁ INDICAR LA MUNICIPALIDAD DE LA LOCALIDAD CORRESPONDIENTE (Ley Nº 2362-60 de Conserv. de los Desag. Naturales y Decreto reglam. 11368-61)
LOS NIVELES DEBERAN SER VERIFICADOS POR LA EMPRESA CONTRATISTA PREVIO AL INICIO DE LAS OBRAS CON EL FIN DE GARANTIZAR QUE EL EDIFICIO QUEDE IMPLANTADO MÍN. A 0.30 m POR SOBRE EL NIVEL DE COTA DE "NO INUNDABILIDAD".-
TODAS LAS MEDIDAS Y NIVELES DE PISO SE VERIFICARAN EN OBRA.-

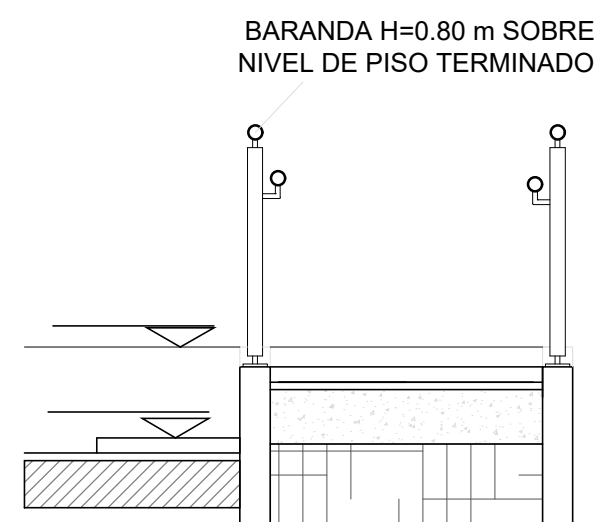

CORTE TRANSVERSAL

RAMPA INGRESO

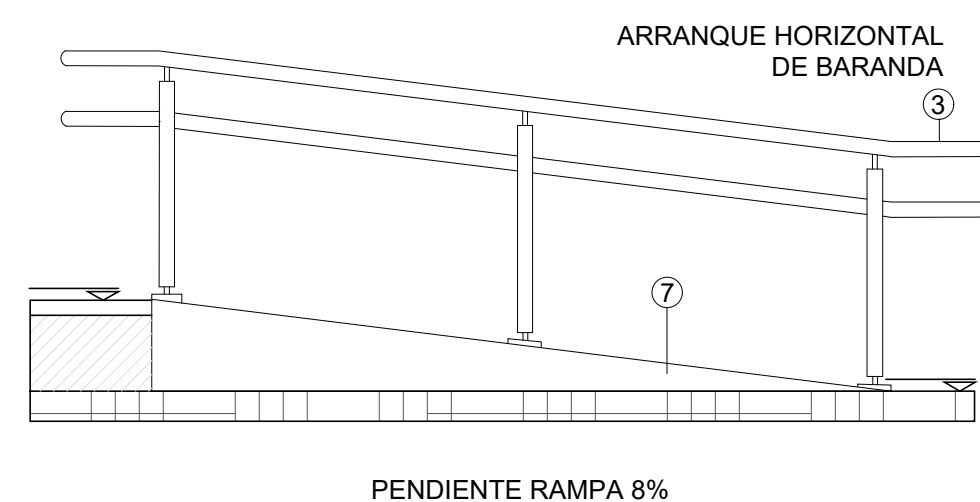
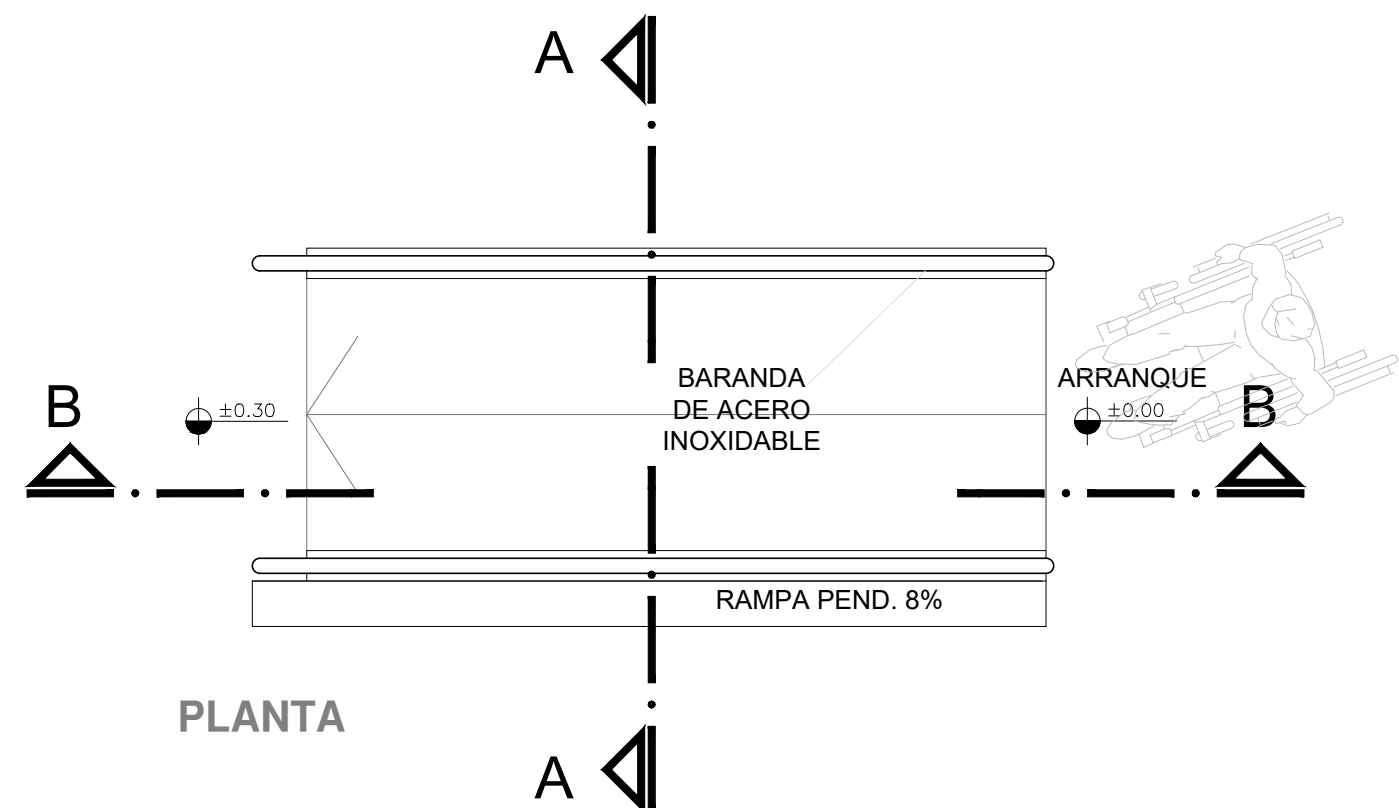

VISTA

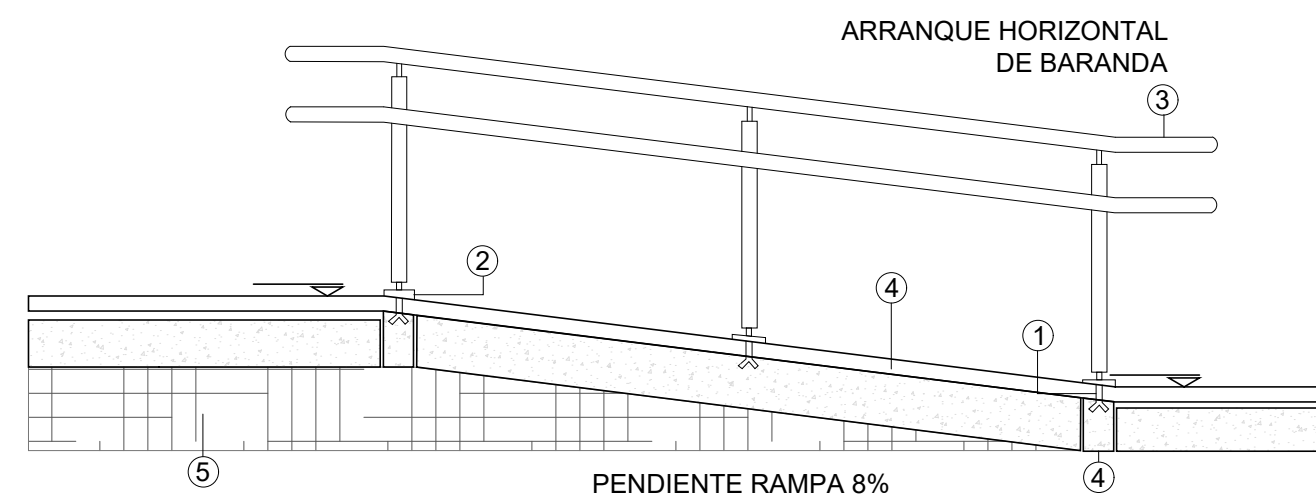

CORTE LONGITUDINAL

DIRECCIÓN PROVINCIAL DE ARQUITECTURA MINISTERIO DE INFRAESTRUCTURA Y SERVICIOS PÚBLICOS

GOBIERNO DE LA PROVINCIA DE BUENOS AIRES

ANTEPROYECTO:
TRABAJO EN CONJUNTO CON LA DIRECCIÓN DE INFRAESTRUCTURA Y SERVICIOS AUXILIARES DEL MINISTERIO DE SALU DE LA PCIA. DE BS. AS.

RESPONSABLE DOC. TÉCNICA:
ARQ. ANTONELLA GATTI
ARQ. KARINA TRAVERSO

RESPONSABLE ESTUDIOS PREVIOS:
AGRIM. SOFÍA EGÜEN

OBRA:
PROTOTIPO CENTRO COMUNITARIO DE SALUD MENTAL

LOCALIDAD: BERISSO
PARTIDO: BERISSO

PLANO:
DETALLE RAMPA

JEFE DE DEPARTAMENTO: ARQ. JULIAN S. SANDOVAL

DIRECTORA TÉCNICA: ARQ. ROMINA VILLAGAS

DIRECTORA PROVINCIAL: LIC. MARCELA VILLEGAS

AREA: PROYECTOS GENERALES Y HOSPITALARIOS

ESCALA: 1:25 FECHA: ABRIL 2022

Nº EXPTE.: EX-2022-12465671-GDEBA-DPTLMYSPGP

Nº GDEBA:

Nº PLANO 09

TOTAL 10



GOBIERNO DE LA PROVINCIA DE BUENOS AIRES
2022 - Año del bicentenario del Banco de la Provincia de Buenos Aires

Hoja Adicional de Firmas
Pliego

Número:

Referencia: PLANOS EX-2022-12465671- -GDEBA-DPTLMIYSPGP

El documento fue importado por el sistema GEDO con un total de 11 pagina/s.