



DOCUMENTACIÓN GRÁFICA

Obras Complementarias



LISTADO DE PLANOS CENTRO DE SALUD MENTAL BERISSO

B) ESTRUCTURAS

EST ESTRUCTURAS

EST-01	PLANO DE FUNDACIÓN	ESC. 1.100
EST-02	ESTRUCTURA SOBRE PLANTA BAJA	ESC. 1.100

C) OBRAS COMPLEMENTARIAS

IE INSTALACIÓN ELÉCTRICA

IE-01	PLANTA BAJA– BOCAS DE ILUMINACIÓN.....	ESC. 1.100
IE-02	PLANTA BAJA– BOCAS DE TOMACORRIENTES	ESC. 1.100
IE-03	PLANTA BAJA– MUY BAJA TENSIONES/REDES.....	ESC. 1.100
IE-04	PLANTA BAJA– MUY BAJA TENSIONES/DETECCIÓN INCENDIO	ESC. 1.100
IE-05	PLANTA BAJA– BANDEJAS PORTACABLES Y CAÑEROS	ESC. 1.100
IE-06	ESQUEMAS UNIFILARES	S/E

IS INSTALACIÓN SANITARIA

IS-01	PLANTA BAJA– INSTALACIÓN AGUA FRÍA Y CALIENTE/INCENDIO.....	ESC. 1.100
IS-02	PLANTA DE TECHOS– INSTALACIÓN AGUA FRÍA Y CALIENTE	ESC. 1.100
IS-03	PLANTA BAJA– DESAGUE CLOACAL	ESC. 1.100
IS-04	PLANTA BAJA– DESAGUE PLUVIAL.....	ESC. 1.100
IS-05	PLANTA DE TECHOS– DESAGUE PLUVIAL	ESC. 1.100

IG INSTALACIÓN DE GASES

IG-01	PLANTA BAJA.....	ESC. 1.100
-------	------------------	------------

IT INSTALACIÓN TERMOMECÁNICA

IT-01	PLANTA BAJA	ESC. 1.100
IT-02	PLANTA DE TECHOS	ESC. 1.100

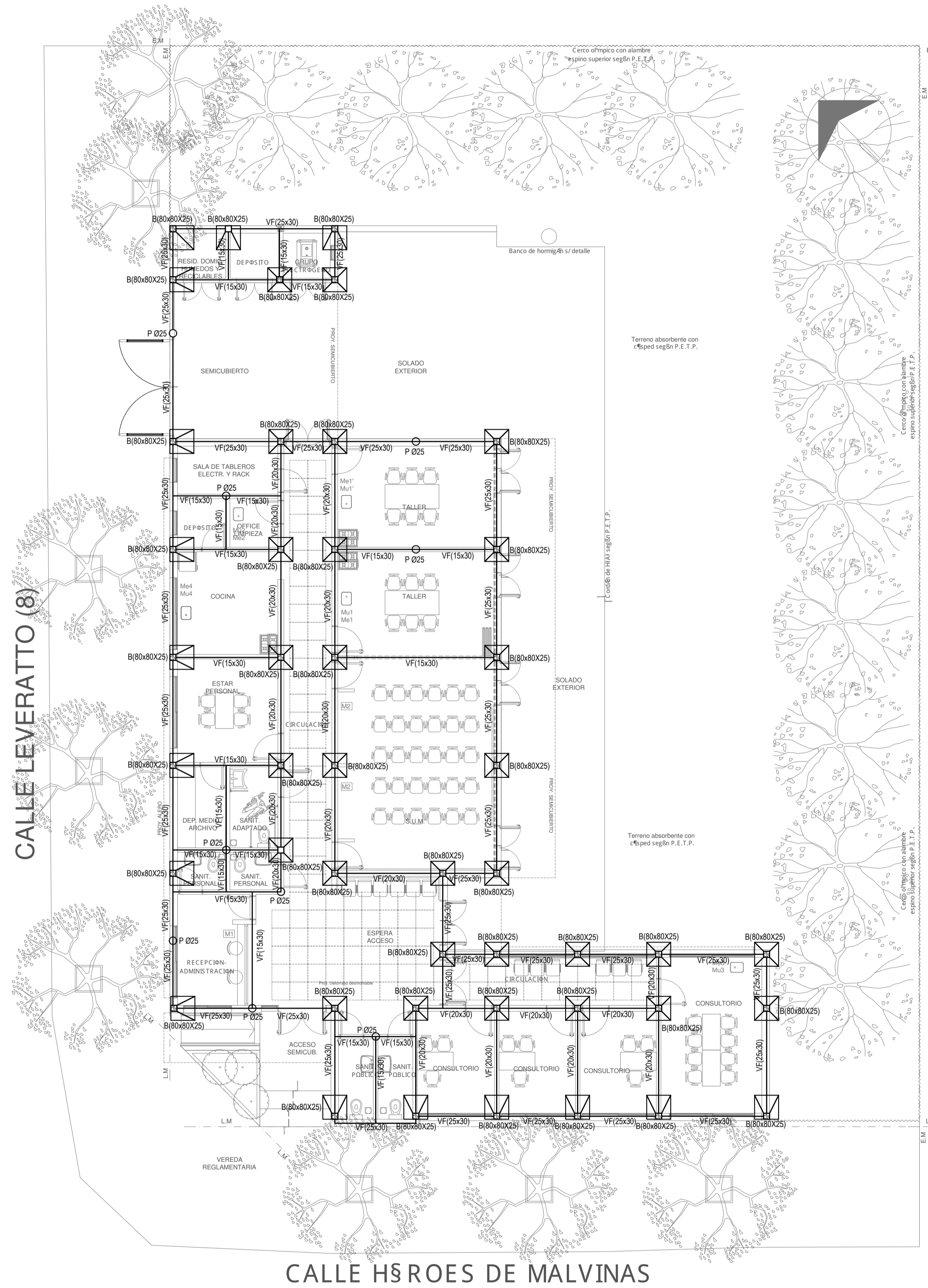

NOTA IMPORTANTE DE FUNDACION:
 PREDIMENSIONADO EFECTUADO PARA ESTIMAR UN PRESUPUESTO. LOS RECAUDOS CONSTRUCTIVOS A PREVER EN LA OFERTA Y EN EL CALCULO A PRESENTAR SE BASARAN EN LOS DATOS APORTADOS POR EL ESTUDIO DE SUELOS A REALIZAR POR LA CONTRATISTA SEGUN ESPECIFICACIONES TECNICAS PARTICULARES DE ESTRUCTURAS.

CARACTERISTICAS DE LOS MATERIALES:
 Hormigon H-21
 Acero ADN 420MPa
 Prof. de Fundacion: -1.50m B.N.T.N

EX-2022-12465671

DIRECCIÓN PROVINCIAL DE ARQUITECTURA			
MINISTERIO DE INFRAESTRUCTURA Y SERVICIOS PÚBLICOS			
GOBIERNO DE LA PROVINCIA DE BUENOS AIRES			
RESPONSABLES PROYECTO		OBRA PROYECTO	
ING. MARCELO DEMILTA TEC. DIEGO GELSI		PROTOTIPO CENTRO COMUNITARIO DE SALUD MENTAL	
RESPONSABLES DOCUMENTACION TECNICA		LOCALIDAD: BERISSO	
TEC. DIEGO GELSI		PARTIDO: BERISSO	
JEFE DE DEPARTAMENTO		PLANO	
ARQ. VERÓNICA CABANA		PLANTA ESTRUCTURAS	
DIRECTOR TECNICO		FUNDACIONES	
ARQ. ROMINA VILLEGAS		ESCALA: 1:100	
DIRECTOR PROVINCIAL		Nº EXPEDIENTE	
LIC. MARCELA VILLEGAS		EX-2022-12465671	
		AREA	
		ESTRUCTURAS	
		Nº PLANO	
		01	
		TOTAL	
		100	
CODIGO GDEBA:			

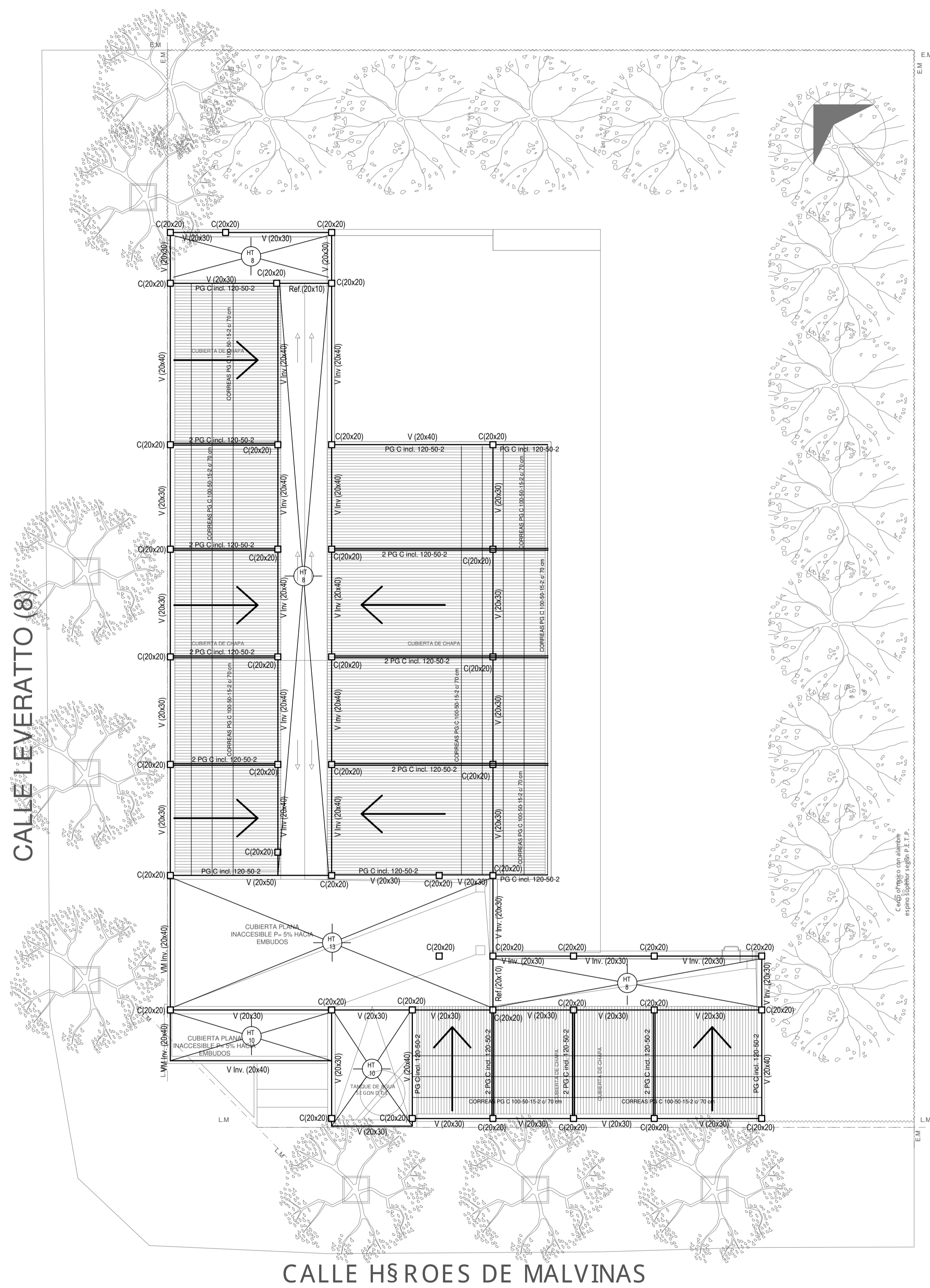

CARACTERISTICAS DE LOS MATERIALES:

- Hormigon H-21
- Acero ADN 420MPa

EX-2022-12465671

**DIRECCIÓN PROVINCIAL DE ARQUITECTURA
MINISTERIO DE INFRAESTRUCTURA Y SERVICIOS PÚBLICOS**

GOBIERNO DE LA PROVINCIA DE BUENOS AIRES

RESPONSABLES PROYECTO		OBRA PROYECTO	
ING. MARCELO DEMILTA TEC. DIEGO GELSI		PROTOTIPO CENTRO COMUNITARIO DE SALUD MENTAL	
RESPONSABLES DOCUMENTACION TECNICA		FECHA	PLANO
TEC. DIEGO GELSI		MAYO 2022	PLANTA DE TECHOS ESTRUCTURAS
JEFE DE DEPARTAMENTO		LOCALIDAD:	PARTIDO:
ARQ. VERÓNICA CABANA		BERISSO	BERISSO
DIRECTOR TECNICO		ESCALA	1:100
ARQ. ROMINA VILLEGAS		Nº EXPEDIENTE	AREA
DIRECTOR PROVINCIAL		EX-2022-12465671	ESTRUCTURAS
LIC. MARCELA VILLEGAS		Nº PLANO	TOTAL
CODIGO GDEBA:		01	100

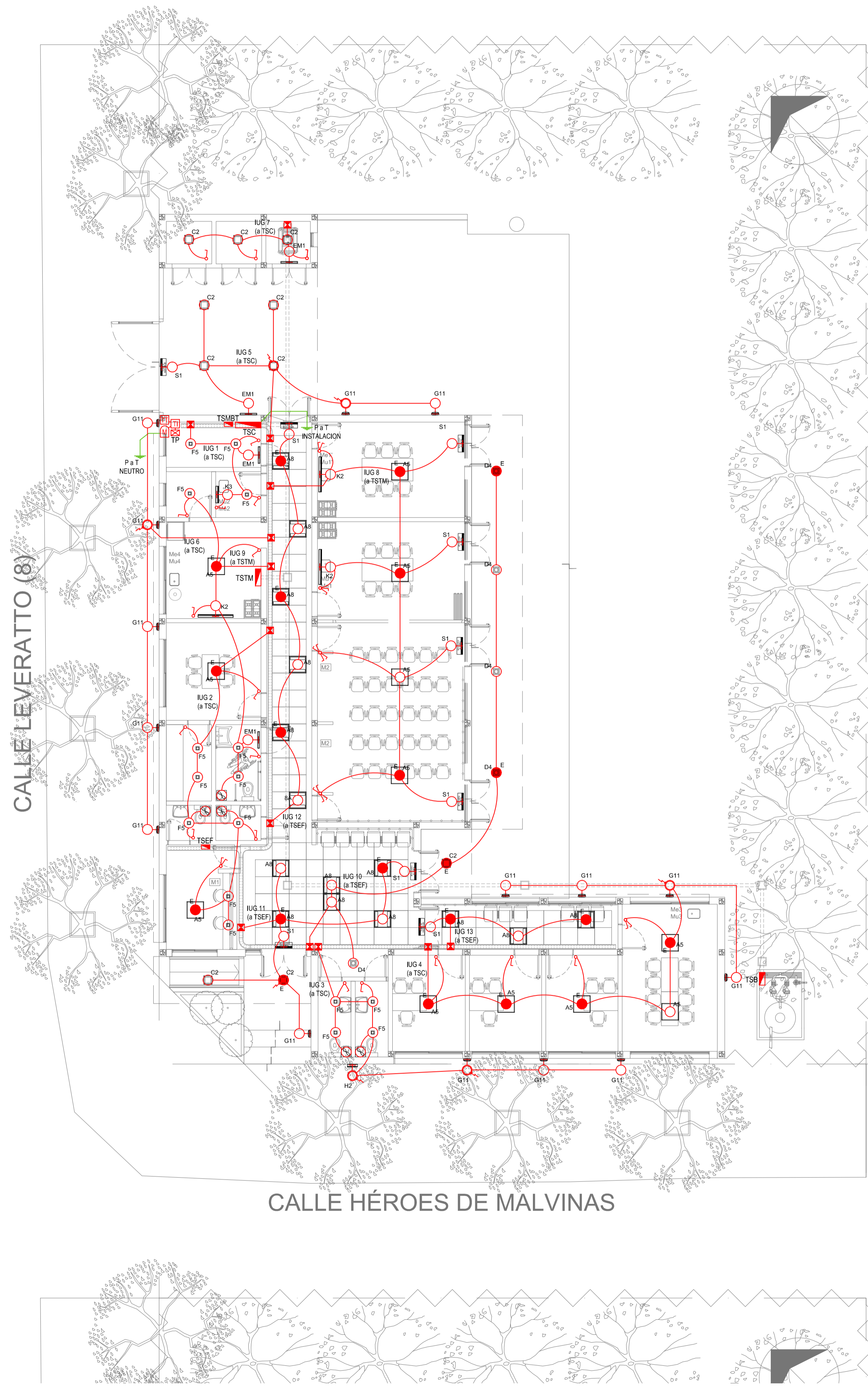

LISTADO DE ARTEFACTOS DE ILUMINACION				
Artefacto	Referencia	Descripción	Potencia(W)	Cantidad
	A5	Artefacto empotrable cuadrado de 59.8 x 59.8 cm para iluminación directa - simétrica con base de acero, tratamiento de superficie con pintura en polvo poliéster, con difusor de acrílico opal de alto rendimiento OPTO MAX, con una lámpara de led de 27W.	1x27W	12
	A8	Artefacto empotrable en techo cuadrado de 60,5 x 60,5 cm para iluminación directa - simétrica, con cuerpo y frente de acero, tratamiento de superficie con pintura en polvo poliéster, difusor de policarbonato opal de alto rendimiento OPTO MAX y fuente interna de led incorporada. Potencia luminica 20W distribuida en 2 (dos) paneles de led de 10W c/u.	2x10W	15
	C2	Artefacto de aplicar cuadrado de 30 x 30 cm para iluminación directa - simétrica con base de acero, tratamiento de superficie con pintura en polvo poliéster, difusor de policarbonato opal de alto rendimiento, con una lámpara de led de 18W	1x18W	10
	D4	Artefacto embutido cuadrado de 20 x 20 cm para iluminación directa - simétrica con base de acero, tratamiento de superficie con pintura en polvo poliéster color blanco, fuente de led día de 20W con fuente externa incluida dimerizable.	1x20W	5
	F5	Artefacto empotrable en techo. Dimensiones: 120mm x 120mm x 21mm, difusor opal. Distribución de Luz: directa simétrica. Lámpara de led de 6W.	1x6W	16
	G11	Artefacto de aplicar exterior redondo de 36 cm de diámetro para iluminación directa - simétrica, con cuerpo de aluminio inyectado, tratamiento de superficie con pintura en polvo poliéster, y difusor de policarbonato opal de alto rendimiento, con una lámpara de led de 12 W.	1x12W	15
	H2	Proyector exterior con cuerpo de aluminio inyectado, tratamiento de superficie con pintura en polvo poliéster, reflector de aluminio gofrado brillante y cristal templado serigrafiado, con 1 (una) lámpara de LED de 10W.	1x10W	1
	K2	Artefacto aplicado en pared de 125 cm para iluminación directa - simétrica con cuerpo de acero esmaltado, pantalla portaequipo desmontable, difusor en extrusión de policarbonato traslúcido con un tubo de led T8 de 18W	1x18W	3
	K3	Luminaria para aplicar en pared de 60 cm, de iluminación inferior. Construida íntegramente en metal esmaltado, pantalla portaequipo desmontable, difusor frontal, de policarbonato alveolar traslúcido, desmontable mediante tornillería, con un tubo de led T8 de 14W	1x14W	1
	E	Módulo de emergencia incorporado. Sistema de iluminación de emergencia, autónomo permanente para artefactos que utilizan fluorescentes T8 ó PL, de 4 pines o lámparas de Led.		21
	EM1	Artefacto de emergencia 90 leds 18hs de autonomía.	90x1W	4
	S1	Cartel de Salida con lámparas de leds con equipo autónomo de emergencia y 6 hrs. de autonomía.		9

REFERENCIAS ILUMINACION	CANTIDAD	
	BOCA DE ILUMINACION.	
	MODULO DE EMERGENCIA INCORPORADO.	21
	APLIQUES DE ILUMINACION.	
	LLAVE DE EFECTO.	
	LLAVE COMBINADA.	
	FOTOCELULA.	7
	EXTRACTOR DE BAÑO.	5

NOTA:
 Los artefactos led serán de primera calidad, para mayor ahorro energético y larga vida útil, bajo norma ANSI C78.377-2008 (Estados Unidos) e IEC- 62560-1:2010 (Europa).
 Las capacidades, tendidos, secciones, ubicaciones, equipos y accesorios mencionados en el presente anteproyecto, deberán ser considerados como tentativos y a los fines de fijar criterios para la cotización. Debiendo La Contratista realizar el proyecto ejecutivo final.
 Toda la instalación será recorrida por un conductor aislado de cobre verde con amarillo de 2,5mm² de sección mínima o equivalente al neutro.
 Canalización y cableado de circuitos:
 IUG: PVC-LH Ø20 - 2,34x1,5mm²+2,5mm²PE según retorno.

REFERENCIAS BANDEJAS PORTACABLES	
	TABLERO PRINCIPAL
	TABLERO SECCIONAL
	CAJA DE PASO
	BANDEJA PORTACABLES DE CHAPA GALVANIZADA PERFORADA, ALA 50mm, ANCHO 150mm
	CURVA A NOVENTA GRADOS (90°) PARA BANDEJA PORTACABLES DE CHAPA GALVANIZADA PERFORADA, ALA 50mm, ANCHO 150mm
	CURVA A CUARENTA Y CINCO GRADOS (45°) PARA BANDEJA PORTACABLES DE CHAPA GALVANIZADA PERFORADA, ALA 50mm, ANCHO 150mm
	DERIVACION TEE PARA BANDEJA PORTACABLES DE CHAPA GALVANIZADA PERFORADA, ALA 50mm, ANCHO 150mm
	DERIVACION CRUZ PARA BANDEJA PORTACABLES DE CHAPA GALVANIZADA PERFORADA, ALA 50mm, ANCHO 150mm

EX-2022-12465671





DIRECCIÓN PROVINCIAL DE ARQUITECTURA
MINISTERIO DE INFRAESTRUCTURA Y SERVICIOS PÚBLICOS

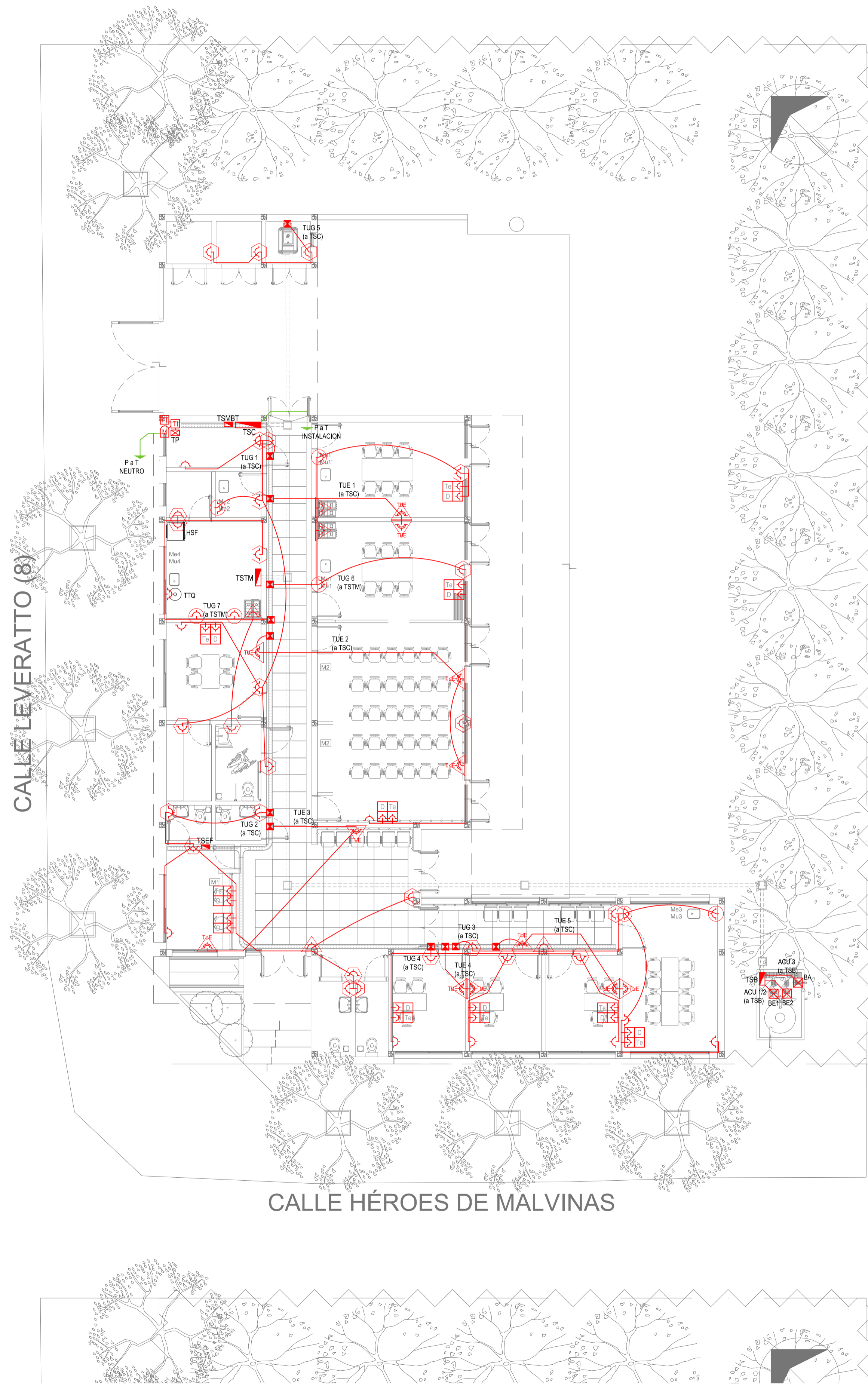



GOBIERNO DE LA PROVINCIA DE BUENOS AIRES

RESPONSABLES PROYECTO ING. FABRICIO GESU ARQ. MARTIN MARIGO	OBRA PROYECTO PROTOTIPO CENTRO COMUNITARIO DE SALUD MENTAL
RESPONSABLES DOCUMENTACION TECNICA TEC. MAIA CASTRO JUCHET JEFE DE DEPARTAMENTO ARQ. VERÓNICA CABANA DIRECTOR TECNICO ARQ. ROMINA VILLEGAS	LOCALIDAD: BERISSO PARTIDO: BERISSO PLANO INSTALACIÓN ELÉCTRICA BOCAS DE ILUMINACION ESCALA 1:100
N° EXPEDIENTE EX-2022-12465671	AREA ELECTRICIDAD
CODIGO GDEBA:	N° PLANO 1 TOTAL 6



LISTADO DE ARTEFACTOS ELECTRICOS			
	HSF	Heladera sin freezer de 277 lts., color blanco de 150 cm de alto, 54 cm de ancho y 61 cm de profundidad, s/ Pliego.	1

REFERENCIAS TOMACORRIENTES	CANTIDAD
 TUG: TOMACORRIENTE DE USO GENERAL.	50
 TUE: TOMACORRIENTE DE USO ESPECIAL.	12
 ACU: ALIMENTACION CARGA UNICA.	3
 PERISCOPIO COMPLETO CON 1 RJ11 (TEL) 1 PUERTO DE DATOS CAT. SE 4 TOMACORRIENTES 2P+T DE 10A.	9
 PERISCOPIO COMPLETO CON 1 PUERTO DE DATOS CAT. SE 4 TOMACORRIENTES 2P+T DE 10A.	1

REFERENCIAS ALTURAS DE TOMACORRIENTES
 TOMACORRIENTE A 0,40m SOBRE NPT.
 TOMACORRIENTE A 0,15m SOBRE N MESADA.
 TOMACORRIENTE A 1,20m SOBRE NPT.
 TOMACORRIENTE A 2,20m SOBRE NPT.
 TOMACORRIENTE EN PISO.
 ALIMENTACION CARGA UNICA ALTURA A DEFINIR.

NOTA: las capacidades, tendidos, secciones, ubicaciones, equipos y accesorios mencionados en el presente anteproyecto, deberán ser considerados como tentativos y a los fines de fijar criterios para la cotización. Debiendo La Contratista realizar el proyecto ejecutivo final.
 Canalización y cableado de circuitos:
 TUG: PVC-LH Ø20 - 2x2,5mm²+2,5mm²PE
 TUE: PVC-LH Ø20 - 2x4,0mm²+4,0mm²PE

EX-2022-12465671

DIRECCIÓN PROVINCIAL DE ARQUITECTURA
MINISTERIO DE INFRAESTRUCTURA Y SERVICIOS PÚBLICOS

GOBIERNO DE LA PROVINCIA DE BUENOS AIRES

RESPONSABLES PROYECTO ING. FABRICIO GESU ARQ. MARTIN MARIGO	OBRA PROYECTO PROTOTIPO CENTRO COMUNITARIO DE SALUD MENTAL
RESPONSABLES DOCUMENTACION TECNICA TEC. MAIA CASTRO JUCHET JEFE DE DEPARTAMENTO ARQ. VERÓNICA CABANA DIRECTOR TECNICO ARQ. ROMINA VILLEGAS DIRECTOR PROVINCIAL LIC. MARCELA VILLEGAS	FECHA JUNIO 2022 PLANO INSTALACIÓN ELÉCTRICA BOCAS DE TOMACORRIENTES ESCALA 1:100 N° EXPEDIENTE EX-2022-12465671 AREA ELECTRICIDAD N° PLANO 2 TOTAL 6
LOCALIDAD: BERISSO PARTIDO: BERISSO	
CODIGO GDEBA:	

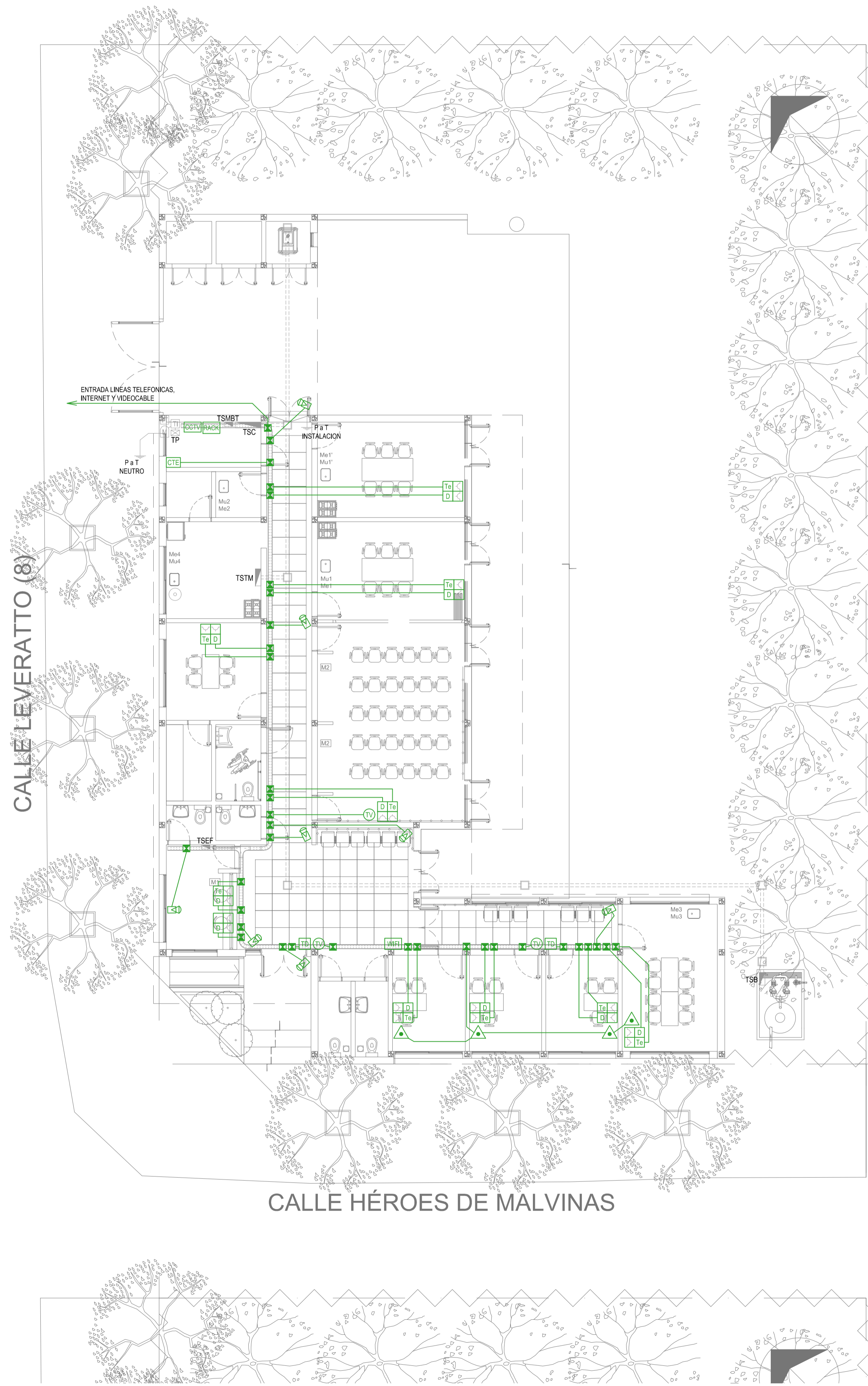

REFERENCIAS REDES, TELEFONIA Y TV		CANT.
RAKX	CENTRAL DE DATOS s/ PLIEGO.	1
WIFI	ACCESS POINT s/ PLIEGO s/ PLIEGO.	1
TV	BOCA DE TELEVISION s/ PLIEGO.	3
CTE	CENTRAL TELEFONICA s/ PLIEGO.	1
D Ta	PERISCOPIO COMPLETO CON 1 RJ11 (TEL) 1 PUERTO DE DATOS CAT. SE 4 TOMACORRIENTES 2P+T DE 10A.	9
D Ta	PERISCOPIO COMPLETO CON 1 PUERTO DE DATOS CAT. SE 4 TOMACORRIENTES 2P+T DE 10A.	1

REFERENCIAS SISTEMA DE TURNOS		CANT.
Td	TURNERO DIGITAL s/ PLIEGO.	2
▲	PULSADOR LLAMADOR TURNERO s/ PLIEGO.	4

REFERENCIAS CIRCUITO CERRADO TV		CANT.
CCTV	CENTRAL DE CCTV s/ PLIEGO	1
▲	CAMARA DE CCTV s/ PLIEGO	8

NOTA: las capacidades, tendidos, secciones, ubicaciones, equipos y accesorios mencionados en el presente anteproyecto, deberán ser considerados como tentativos y a los fines de fijar criterios para la cotización. Debiendo La Contratista realizar el proyecto ejecutivo final.

EX-2022-12465671

DIRECCIÓN PROVINCIAL DE ARQUITECTURA
MINISTERIO DE INFRAESTRUCTURA Y SERVICIOS PÚBLICOS

GOBIERNO DE LA PROVINCIA DE BUENOS AIRES

RESPONSABLES PROYECTO ING. FABRICIO GESU ARQ. MARTIN MARIGO	OBRA PROYECTO PROTOTIPO CENTRO COMUNITARIO DE SALUD MENTAL
RESPONSABLES DOCUMENTACION TECNICA TEC. MAIA CASTRO JUCHET JEFE DE DEPARTAMENTO ARQ. VERÓNICA CABANA DIRECTOR TECNICO ARQ. ROMINA VILLEGAS DIRECTOR PROVINCIAL LIC. MARCELA VILLEGAS	LOCALIDAD: BERISSO PARTIDO: BERISSO PLANO INSTALACIÓN ELÉCTRICA MUY BAJAS TENSIONES BOCAS DE REDES, TELEFONIA, TV, TURNEROS DIGITALES Y CCTV (CIRCUITO CERRADO DE TV) ESCALA 1:100 N° EXPEDIENTE EX-2022-12465671 AREA ELECTRICIDAD N° PLANO 3 TOTAL 6
CODIGO GDEBA:	

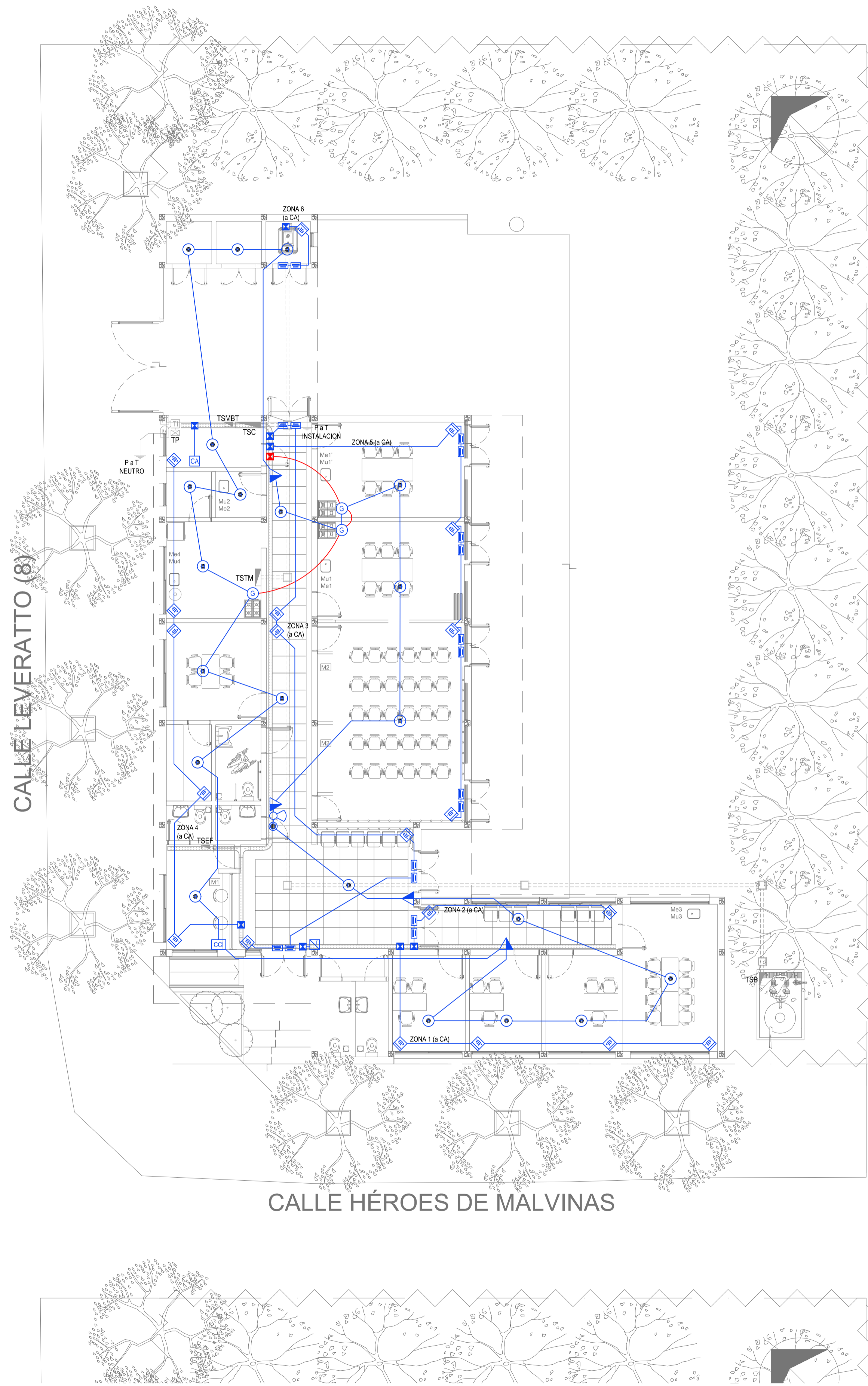

REFERENCIAS DETECCION INCENDIO		CANT.
	CENTRAL CONTRA INCENDIO s/ PLIEGO.	1
	SIRENA ALARMA CONTRA INCENDIO s/ PLIEGO.	1
	FLASHING LAMP s/ PLIEGO.	1
	PULSADOR PARA INCENDIO s/ PLIEGO.	4
	DETECTOR DE HUMO s/ PLIEGO.	22
	DETECTOR DE GAS s/ PLIEGO.	3

REFERENCIAS ALARMA ANTIRROBO		CANT.
	CENTRAL DE ALARMA s/ PLIEGO	1
	TECLADO LED CON MICROFONO s/ PLIEGO	1
	DETECTOR DE MOVIMIENTO INFRARROJO s/ PLIEGO	20
	DETECTOR MAGNETICO s/ PLIEGO	18
	SIRENA ALARMA ANTIRROBO s/ PLIEGO	1

NOTA: las capacidades, tendidos, secciones, ubicaciones, equipos y accesorios mencionados en el presente anteproyecto, deberán ser considerados como tentativos y a los fines de fijar criterios para la cotización. Debiendo La Contratista realizar el proyecto ejecutivo final.

EX-2022-12465671

DIRECCIÓN PROVINCIAL DE ARQUITECTURA
MINISTERIO DE INFRAESTRUCTURA Y SERVICIOS PÚBLICOS

GOBIERNO DE LA PROVINCIA DE BUENOS AIRES

RESPONSABLES PROYECTO ING. FABRICIO GESU ARQ. MARTIN MARIGO	OBRA PROYECTO PROTOTIPO CENTRO COMUNITARIO DE SALUD MENTAL
RESPONSABLES DOCUMENTACION TECNICA TEC. MAIA CASTRO JUCHET JEFE DE DEPARTAMENTO ARQ. VERÓNICA CABANA DIRECTOR TECNICO ARQ. ROMINA VILLEGAS	LOCALIDAD: BERISSO PARTIDO: BERISSO PLANO INSTALACIÓN ELÉCTRICA MUY BAJAS TENSIONES BOCAS DE DETECCION DE INCENDIOS Y ALARMA ANTIRROBOS
DIRECTOR PROVINCIAL LIC. MARCELA VILLEGAS	ESCALA: 1:100 N° EXPEDIENTE: EX-2022-12465671 AREA: ELECTRICIDAD N° PLANO: 4 TOTAL: 6

COODIGO GDEBA:

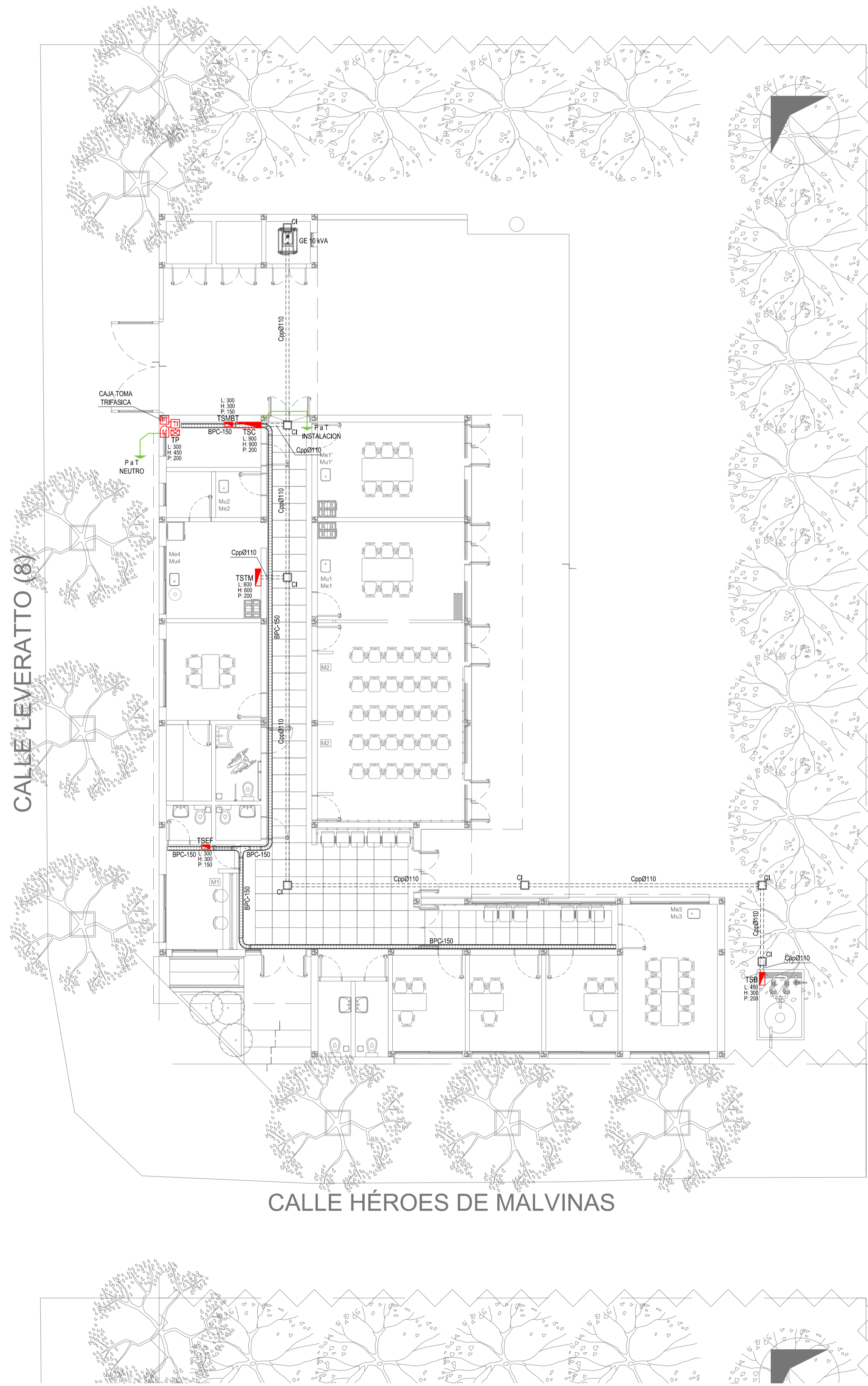

REFERENCIAS BANDEJAS PORTACABLES	
	TABLERO PRINCIPAL
	TABLERO SECCIONAL
	CAJA DE PASO
	BANDEJA PORTACABLES DE CHAPA GALVANIZADA PERFORADA, ALA 50mm, ANCHO 150mm
	CURVA A NOVENTA GRADOS (90°) PARA BANDEJA PORTACABLES DE CHAPA GALVANIZADA PERFORADA, ALA 50mm, ANCHO 150mm
	CURVA A CUARENTA Y CINCO GRADOS (45°) PARA BANDEJA PORTACABLES DE CHAPA GALVANIZADA PERFORADA, ALA 50mm, ANCHO 150mm
	DERIVACION TEE PARA BANDEJA PORTACABLES DE CHAPA GALVANIZADA PERFORADA, ALA 50mm, ANCHO 150mm
	DERIVACION CRUZ PARA BANDEJA PORTACABLES DE CHAPA GALVANIZADA PERFORADA, ALA 50mm, ANCHO 150mm

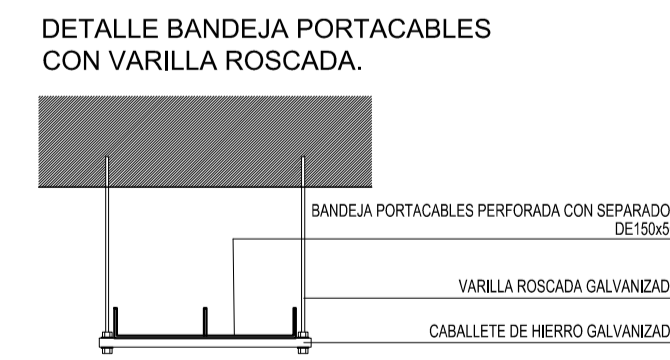
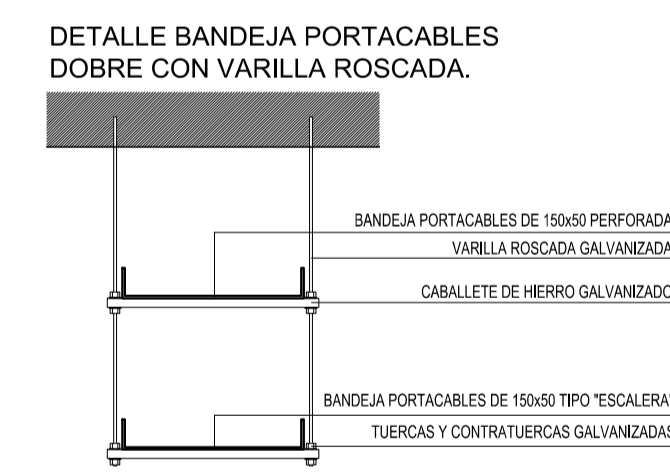
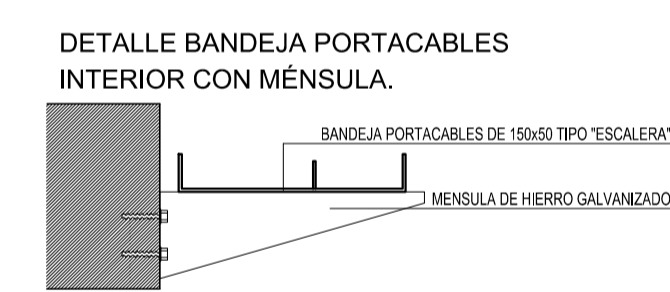
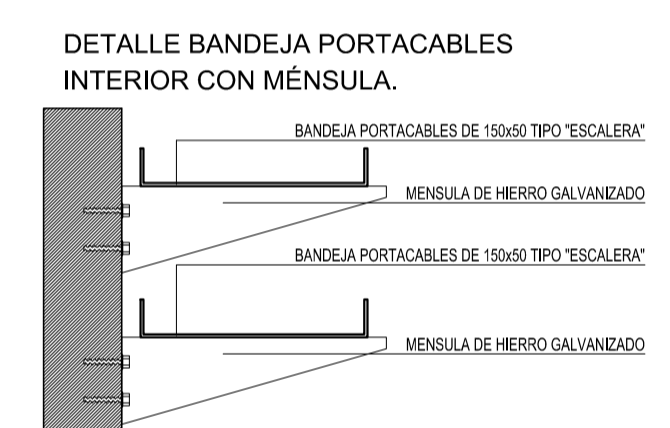
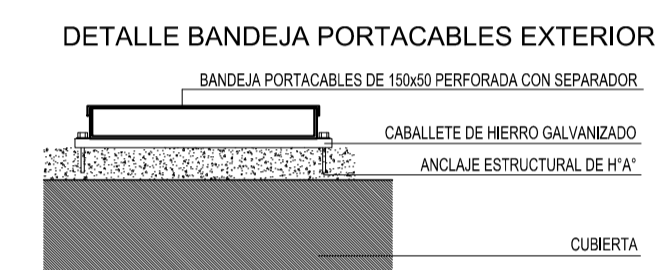

EX-2022-12465671

DIRECCIÓN PROVINCIAL DE ARQUITECTURA
MINISTERIO DE INFRAESTRUCTURA Y SERVICIOS PÚBLICOS

GOBIERNO DE LA PROVINCIA DE BUENOS AIRES

RESPONSABLES PROYECTO ING. FABRICIO GESU ARQ. MARTIN MARIGO	OBRA PROYECTO PROTOTIPO CENTRO COMUNITARIO DE SALUD MENTAL
RESPONSABLES DOCUMENTACION TECNICA TEC. MAIA CASTRO JUCHET JEFE DE DEPARTAMENTO ARQ. VERÓNICA CABANA DIRECTOR TECNICO ARQ. ROMINA VILLEGAS	LOCALIDAD: BERISSO PARTIDO: BERISSO PLANO INSTALACIÓN ELÉCTRICA BANDEJAS PORTACABLES Y CAÑEROS
FECHA JUNIO 2022	ESCALA 1:100
DIRECTOR PROVINCIAL LIC. MARCELA VILLEGAS	Nº EXPEDIENTE EX-2022-12465671 AREA ELECTRICIDAD Nº PLANO 5 TOTAL 6

CODIGO GDEBA:

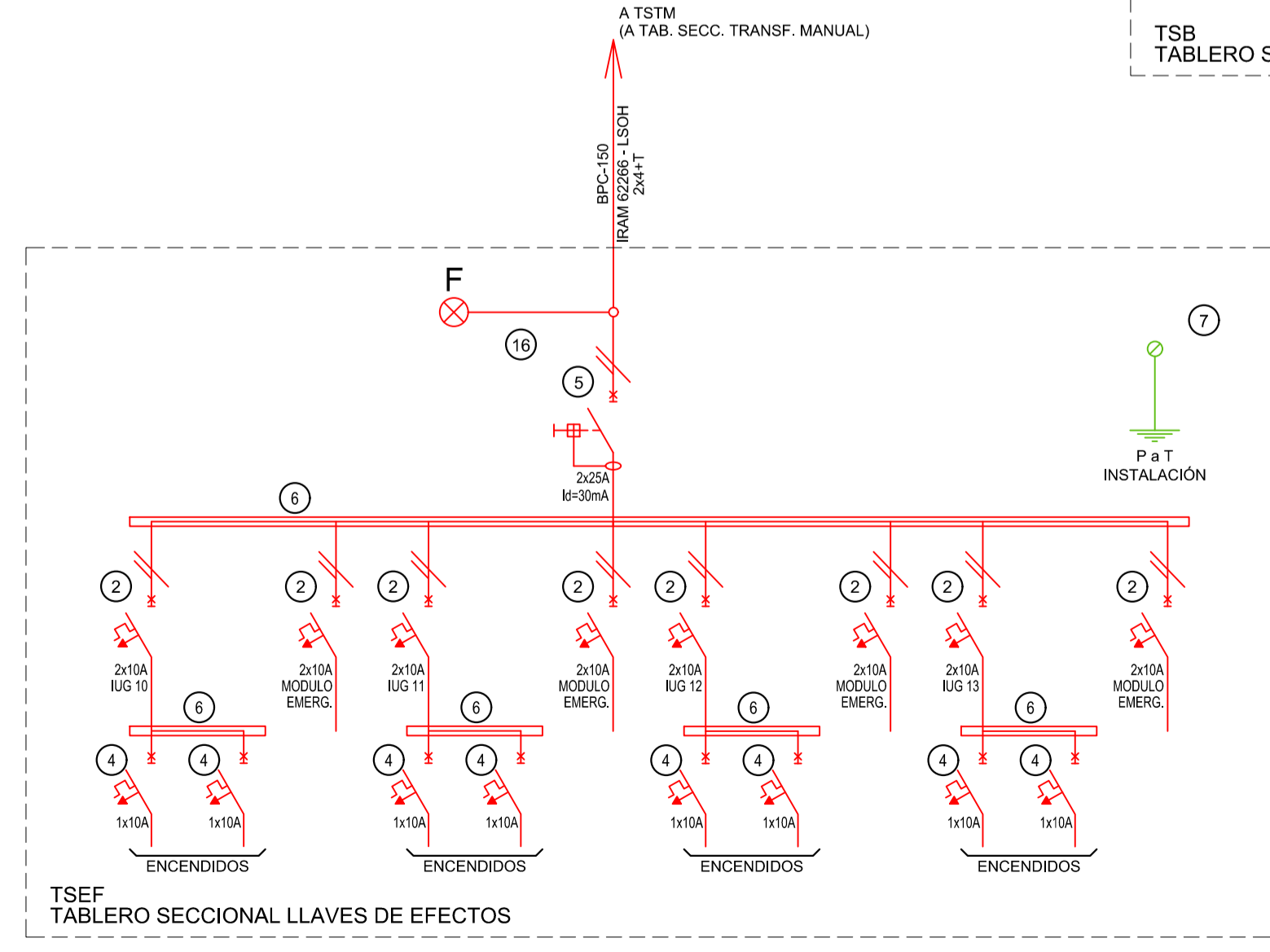
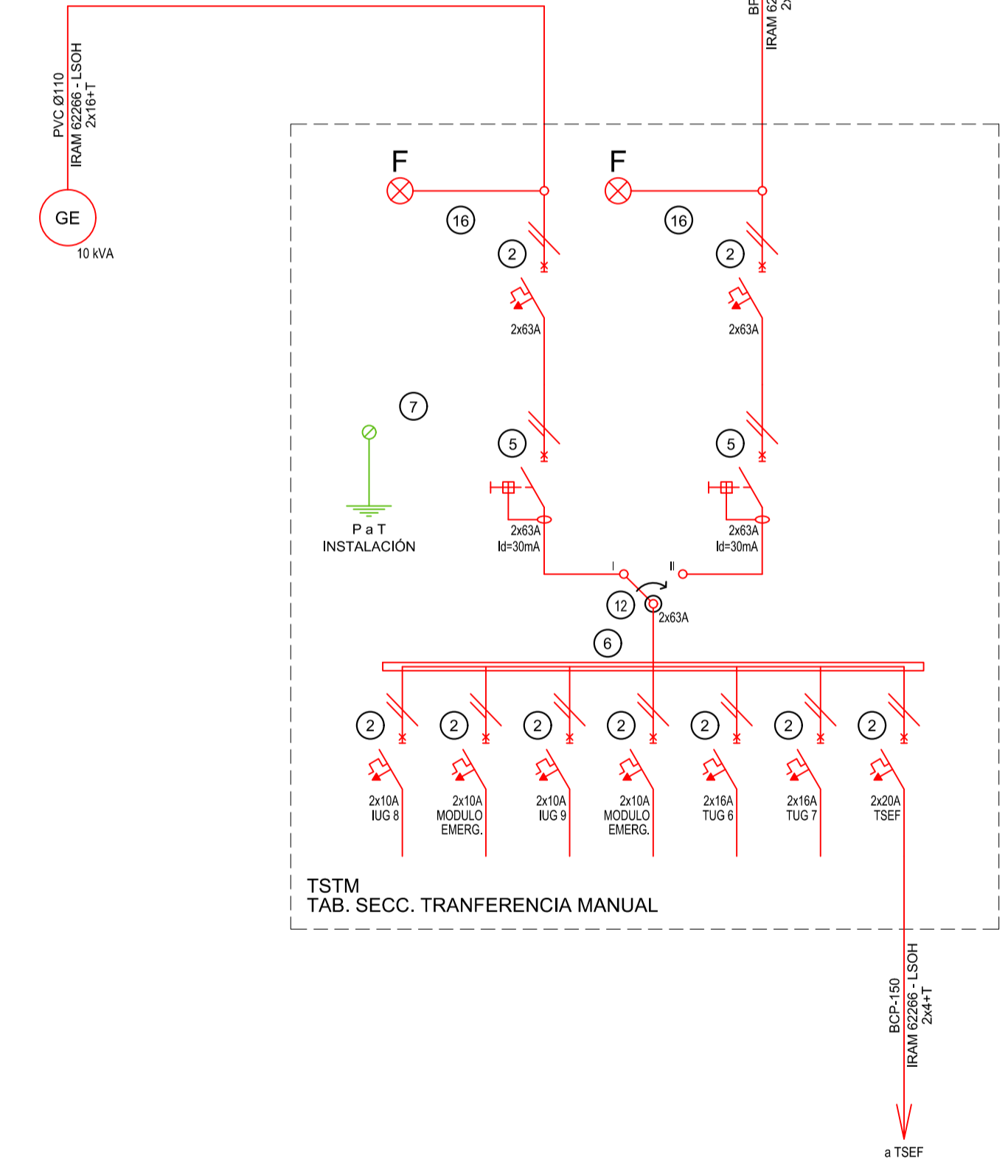
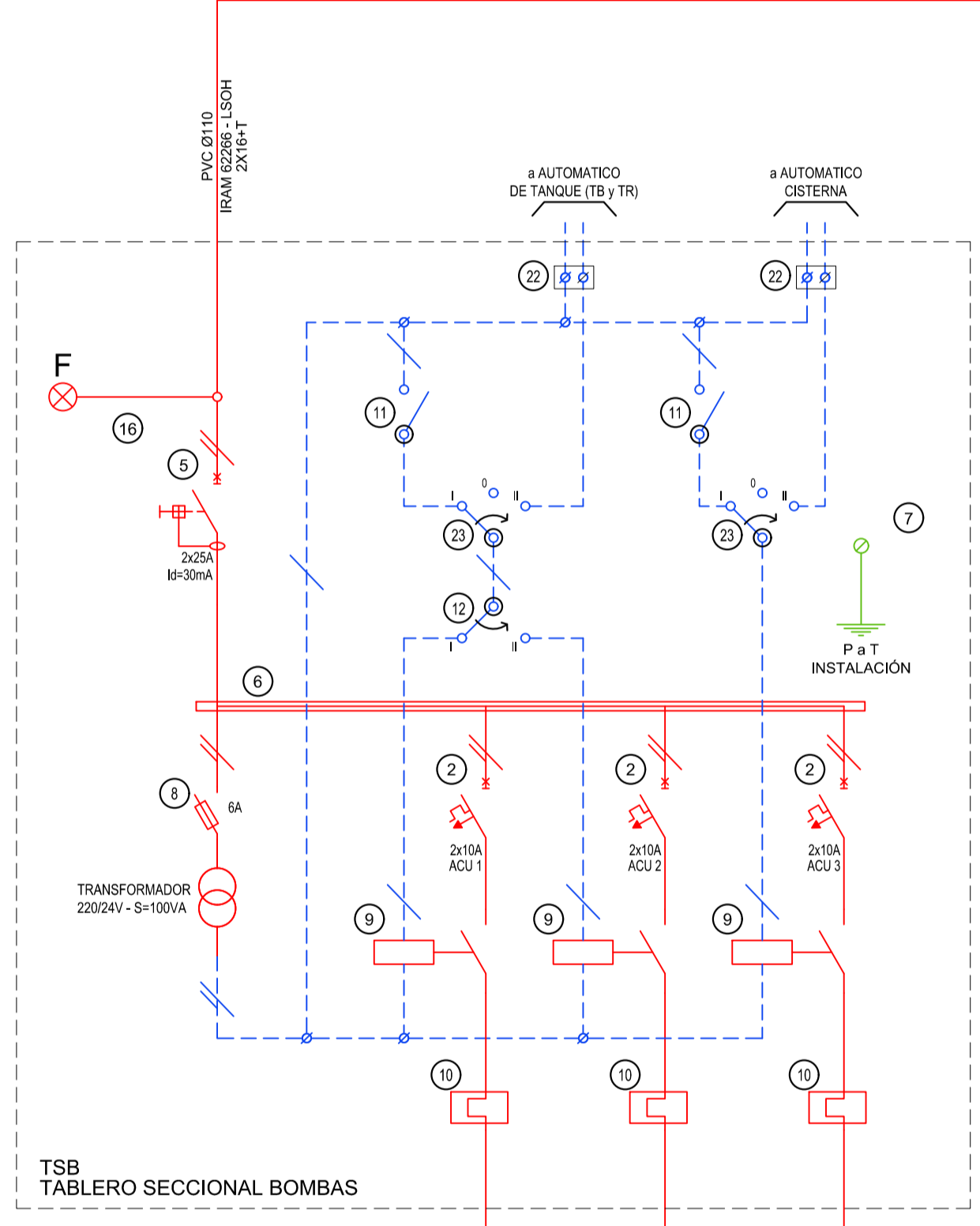
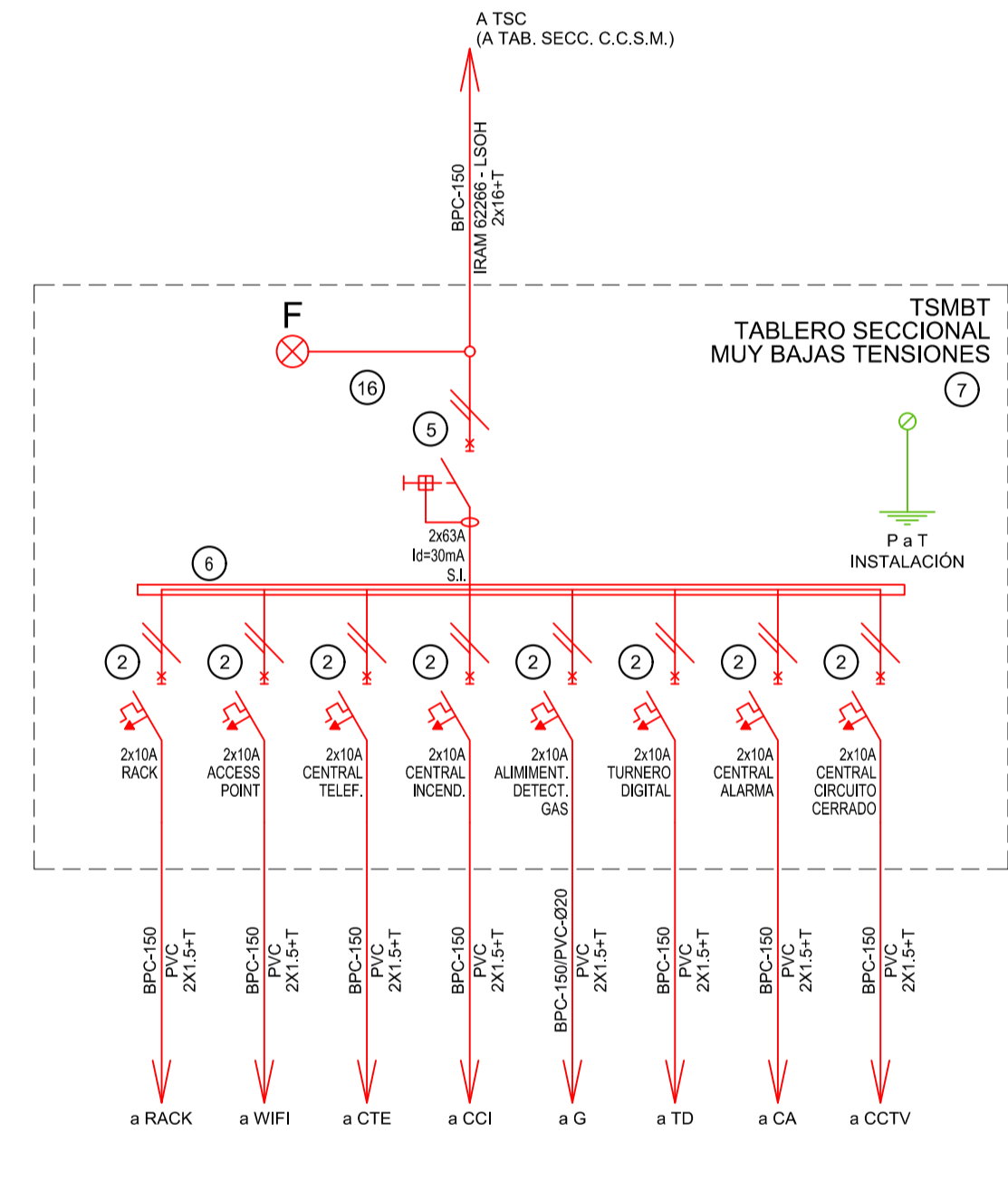
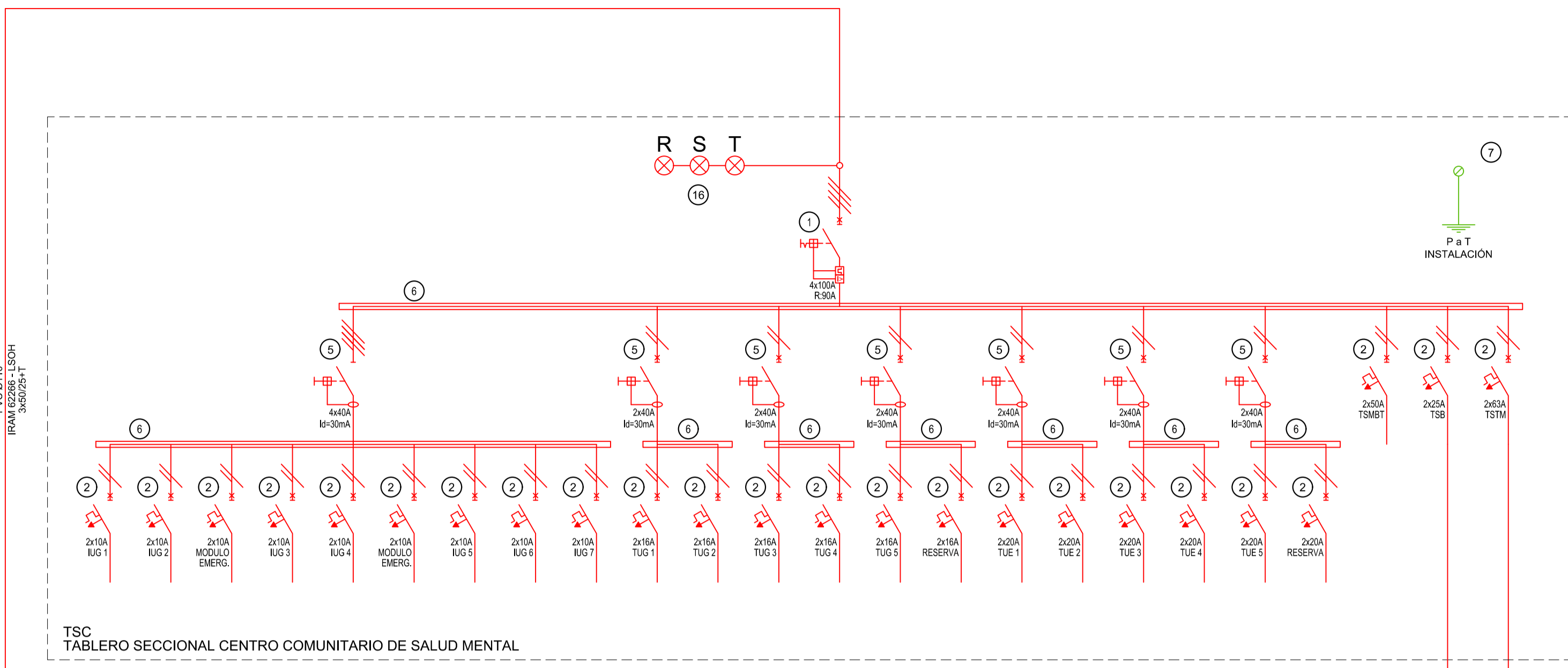
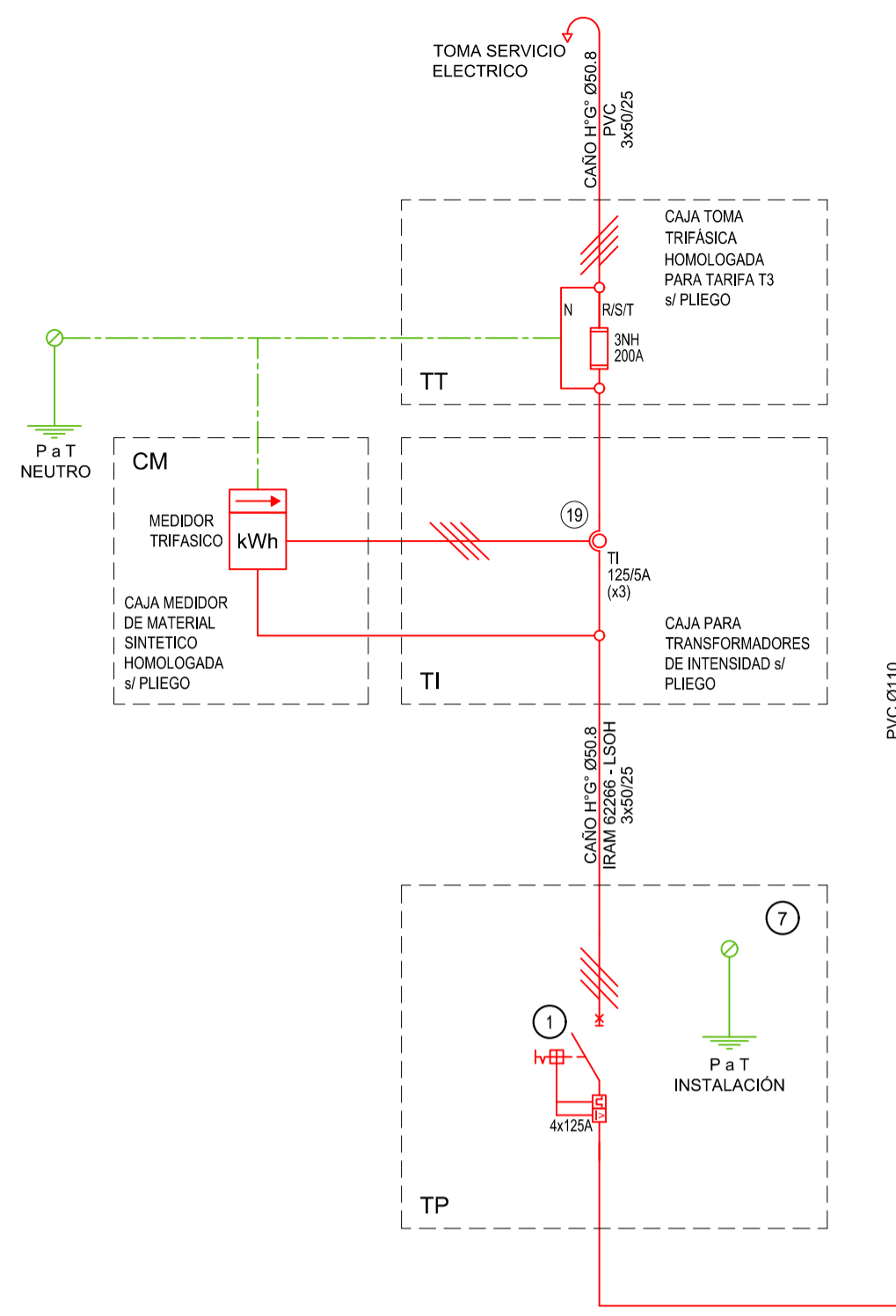

REFERENCIAS ESQUEMA UNIFILAR					
1	INTERRUPTOR AUTOMÁTICO EN CAJA MOLDEADA, REGULACIÓN, INTENSIDAD Y POLOS \neq ESQUEMA DE 25 kA.	8	SECCIONADOR FUSIBLE.	17	TABLERO DE TRANSFERENCIA AUTOMÁTICA.
2	INTERRUPTOR TERMO-MAGNÉTICO BIPOLAR DE 6 kA.	9	CONTACTOR CON BOBINA DE 220V / 24V \neq ESQUEMA.	18	INTERRUPTOR MOTORIZADO.
3	INTERRUPTOR TERMO-MAGNÉTICO TRIPOLAR/TETRAPOLAR DE 6 kA.	10	RELEVO TÉRMICO.	19	TRANSFORMADOR DE INTENSIDAD.
4	INTERRUPTOR TERMO-MAGNÉTICO UNIPOLAR (DE EFECTO) DE 6 kA.	11	INTERRUPTOR MANUAL/AUTOMÁTICO.	20	TERMISTOR.
5	INTERRUPTOR DIFERENCIAL INTENSIDAD Y POLOS \neq ESQUEMA DE 300/30 mA.	12	CONMUTADOR.	21	CONTACTOR/CONMUTADOR.
6	BARRAS DE COBRE PROTEGIDAS.	13	INTERRUPTOR MAGNÉTICO, INTENSIDAD Y POLOS \neq ESQUEMA.	22	BORNERS PARA RIEL DIN.
7	GABINETE MODULAR EN CHAPA DE HIERRO, ESPESOR BNG N° 16, REFUERZOS EN CHAPA, ESPESORES BNG N° 14 Y N° 16 CON PUERTA (CON CERRADURA A TAMBOR) ESTANCA AL POLVO Y LA HUMEDAD, BANDA A PORTA, EQUIPOS, FRENTE CALADO CON CAPACIDAD VACANTE EN UN 30 % DE SU SUPERFICIE.	14	INTERRUPTOR TERMO-MAGNÉTICO ENCLAVADOS MECANICAMENTE, INTENSIDAD Y POLOS \neq ESQUEMA.	23	SELECTORA.
		15	INSTRUMENTO DE MEDICIÓN MULTIFUNCIÓN.	24	SENSOR DE PRESIÓN DIFERENCIAL SALIDA 4-20 mA.
		16	OJOS DE BUEY.		

EX-2022-12465671

DIRECCIÓN PROVINCIAL DE ARQUITECTURA
MINISTERIO DE INFRAESTRUCTURA Y SERVICIOS PÚBLICOS

GOBIERNO DE LA PROVINCIA DE BUENOS AIRES

RESPONSABLES PROYECTO
ING. FABRICIO GESU
ARQ. MARTIN MARIÑO

OBRA PROYECTO
PROTOTIPO CENTRO COMUNITARIO DE SALUD MENTAL

LOCALIDAD: **BERISSO**
PARTIDO: **BERISSO**

RESPONSABLES DOCUMENTACION TECNICA
ARQ. MARTIN MARIÑO
JEFE DE DEPARTAMENTO
ARQ. VERÓNICA CABANA
DIRECTOR TÉCNICO
ARQ. ROMINA VILLEGAS

FECHA
JUNIO 2022

PLANO
INSTALACIÓN ELÉCTRICA ESQUEMA UNIFILAR

ESCALA **S/E**

Nº EXPEDIENTE **EX-2022-12465671** AREA **ELECTRICIDAD** Nº PLANO **6** TOTAL **6**

COODIGO GDEBA:

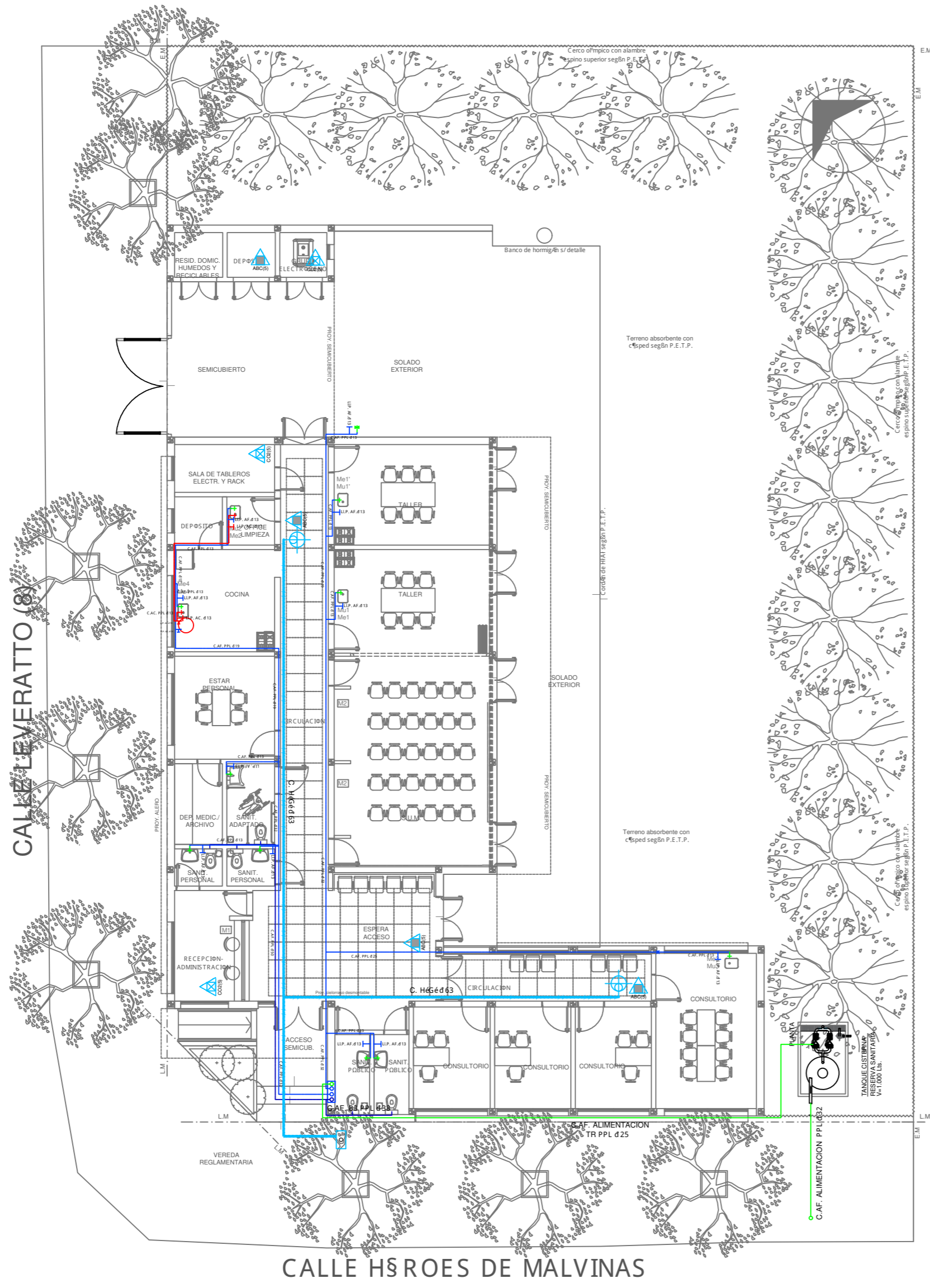

EQUIPO CISTERNA

2 Bombas 1 Bomba achique
 P=1HP P=3/4HP

CORTE

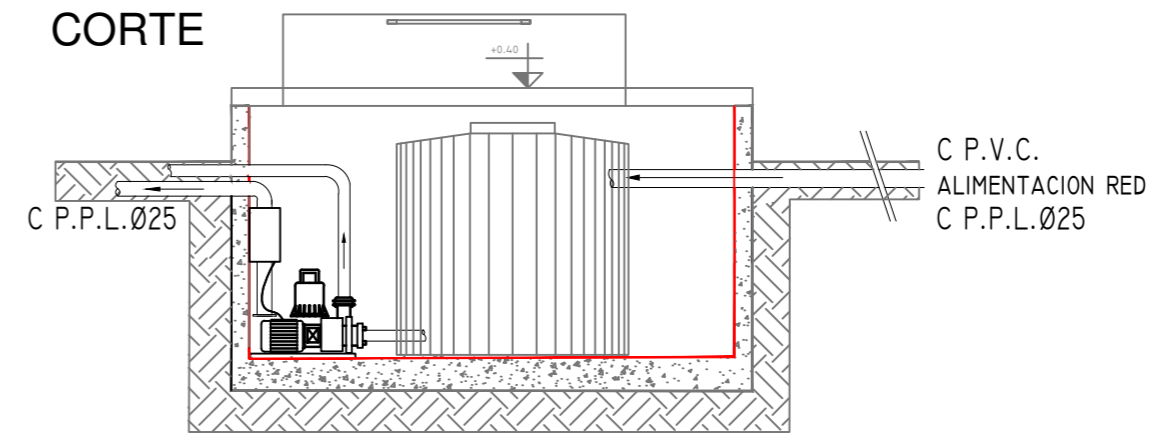

- | | |
|---|---|
| <p>REFERENCIAS AGUA:</p> <ul style="list-style-type: none"> — CA' ERIA RETORNO — CA' ERIA AGUA CALIENTE — ALIMENTACION DE RED — CA' ERIA AGUA FRIA ↑ CANILLA SERVICIO ↑ Canilla Agua Fria ↑ Canilla Agua Caliente ↑ Canilla Doble Comando Automatica TT Llave de Paso d 13 TT Llave de Paso d 19 TT Llave de Paso d 25 TT Llave de Paso d 32 TT Llave de Paso d 38 ● Valvula Exclusa | <p>REFERENCIAS INCENDIO:</p> <ul style="list-style-type: none"> ★ SPRINKLER ▲ EXTINTOR TRICLASE, CAPACIDAD 5KG. ▲ EXTINTOR BC, de CO2, CAPACIDAD 5KG. ▲ EXTINTOR ESPUMA, CAPACIDAD 10 LTS ▲ EXTINTOR DE HALOTRON (agente limpio), CAPACIDAD 5 KG. ☐ BALDE DE ARENA. ☉ BOCA DE INCENDIO, Y GABINETE EQUIPADO ☐ BOCA DE IMPULSION BOMBEROS (En vereda) — CA' ERIA RED DE AGUA PRESURIZADA AEREA: Hierro galvanizado IRAM 2502 ENTERRADA: Hierro galvanizado ASTM A53 SCH 40 |
|---|---|

EX-2022-12465671

DIRECCIÓN PROVINCIAL DE ARQUITECTURA
MINISTERIO DE INFRAESTRUCTURA Y SERVICIOS PÚBLICOS

GOBIERNO DE LA PROVINCIA DE BUENOS AIRES

RESPONSABLES PROYECTO ARQ. AVILA JOAQUIN		OBRA PROYECTO PROTOTIPO CENTRO COMUNITARIO DE SALUD MENTAL	
RESPONSABLES DOCUMENTACION TECNICA ARQ. AVILA JOAQUIN ARQ. VERÓNICA CABANA ARQ. ROMINA VILLEGAS		LOCALIDAD: BERISSO PARTIDO: BERISSO	
JEFE DE DEPARTAMENTO ARQ. VERÓNICA CABANA DIRECTOR TECNICO: ARQ. ROMINA VILLEGAS		PLANO PLANTA BAJA INSTALACION DE AGUA FRIA Y CALIENTE INSTALACION CONTRA INCENDIO	
DIRECTOR PROVINCIAL LIC. MARCELA VILLEGAS		ESCALA 1:100	
Nº EXPEDIENTE EX-2022-12465671	AREA SANITARIAS	Nº PLANO 01	TOTAL 05
CODIGO GDEBA:			

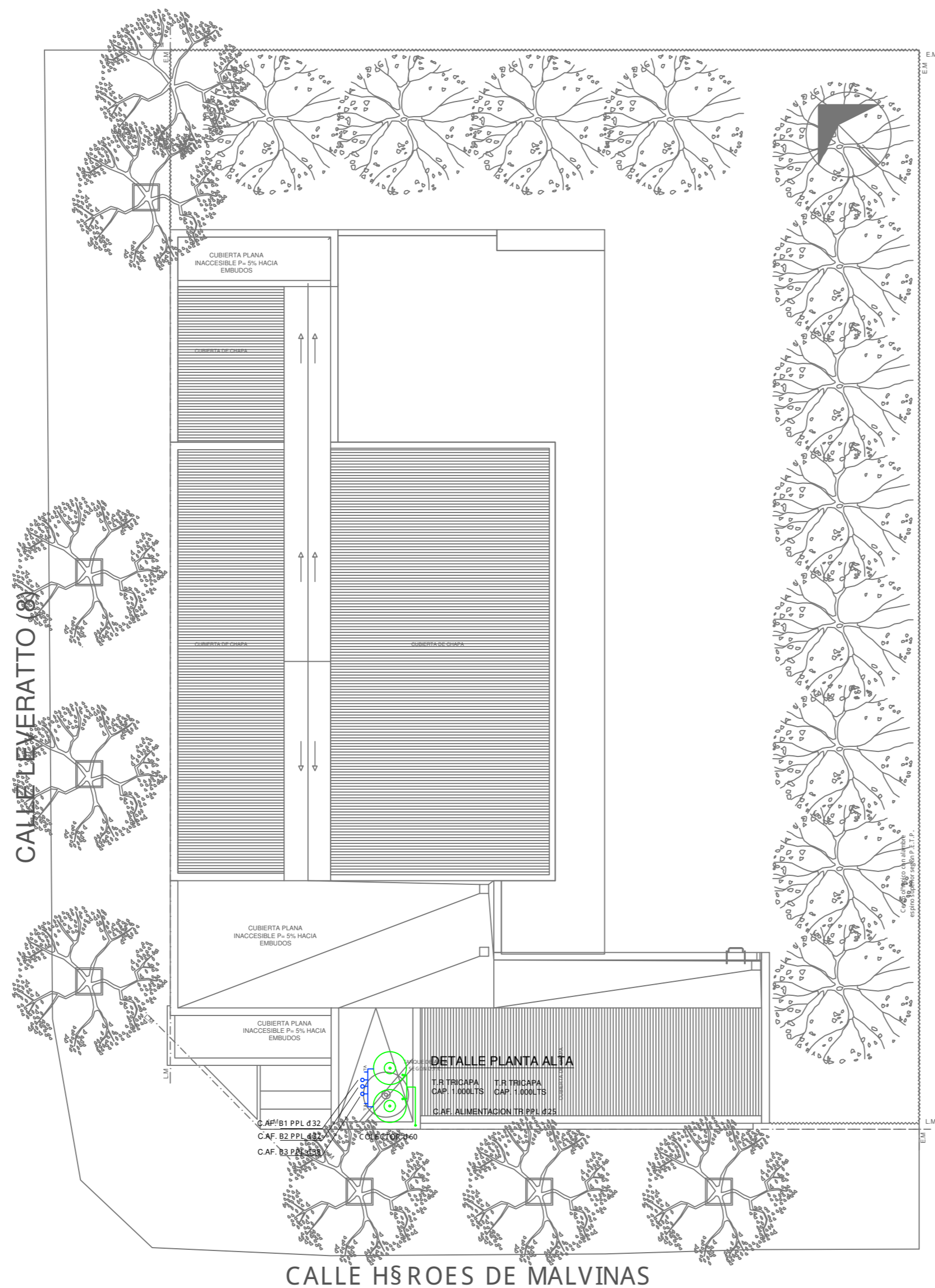

REFERENCIAS AGUA:

—	CA`ERIA RETORNO
—	CA`ERIA AGUA CALIENTE
—	ALIMENTACION DE RED
—	CA`ERIA AGUA FRIA
↑	CANILLA SERVICIO
↑	Canilla Agua Fria
↑	Canilla Agua Caliente
↑	Canilla Doble Comando Automatica
TT	Llave de Paso d13
TT	Llave de Paso d19
TT	Llave de Paso d25
TT	Llave de Paso d32
TT	Llave de Paso d38
●	Valvula Exclusa

REFERENCIAS INCENDIO:

☼	SPRINKLER
▲	EXTINTOR TRICLASE, CAPACIDAD 5KG.
▲	EXTINTOR BC, de CO2, CAPACIDAD 5KG.
▲	EXTINTOR ESPUMA, CAPACIDAD 10 LTS
▲	EXTINTOR DE HALOTRON (agente limpio), CAPACIDAD 5 KG.
☐	BALDE DE ARENA.
☉	BOCA DE INCENDIO, Y GABINETE EQUIPADO
☉	BOCA DE IMPULSION BOMBEROS (En vereda)
—	CA`ERIA RED DE AGUA PRESURIZADA
AERIA: Hierro galvanizado IRAM 2502	
ENTERRADA: Hierro galvanizado ASTM A53 SCH 40	

EX-2022-12465671

DIRECCIÓN PROVINCIAL DE ARQUITECTURA			
MINISTERIO DE INFRAESTRUCTURA Y SERVICIOS PÚBLICOS			
GOBIERNO DE LA PROVINCIA DE BUENOS AIRES			
RESPONSABLES PROYECTO ARQ. AVILA JOAQUIN		OBRA PROYECTO PROTOTIPO CENTRO COMUNITARIO DE SALUD MENTAL	
RESPONSABLES DOCUMENTACION TECNICA ARQ. AVILA JOAQUIN ARQ. VERÓNICA CABANA DIRECTOR TECNICO: ARQ. ROMINA VILLEGAS		LOCALIDAD: BERISSO PARTIDO: BERISSO	
FECHA JULIO 2022		PLANO PLANTA DE TECHOS INSTALACION DE AGUA FRIA Y CALIENTE INSTALACION CONTRA INCENDIO	
DIRECTOR PROVINCIAL LIC. MARCELA VILLEGAS		ESCALA 1:100	
Nº EXPEDIENTE EX-2022-12465671	AREA SANITARIAS	Nº PLANO 02	TOTAL 05
CODIGO GDEBA:			

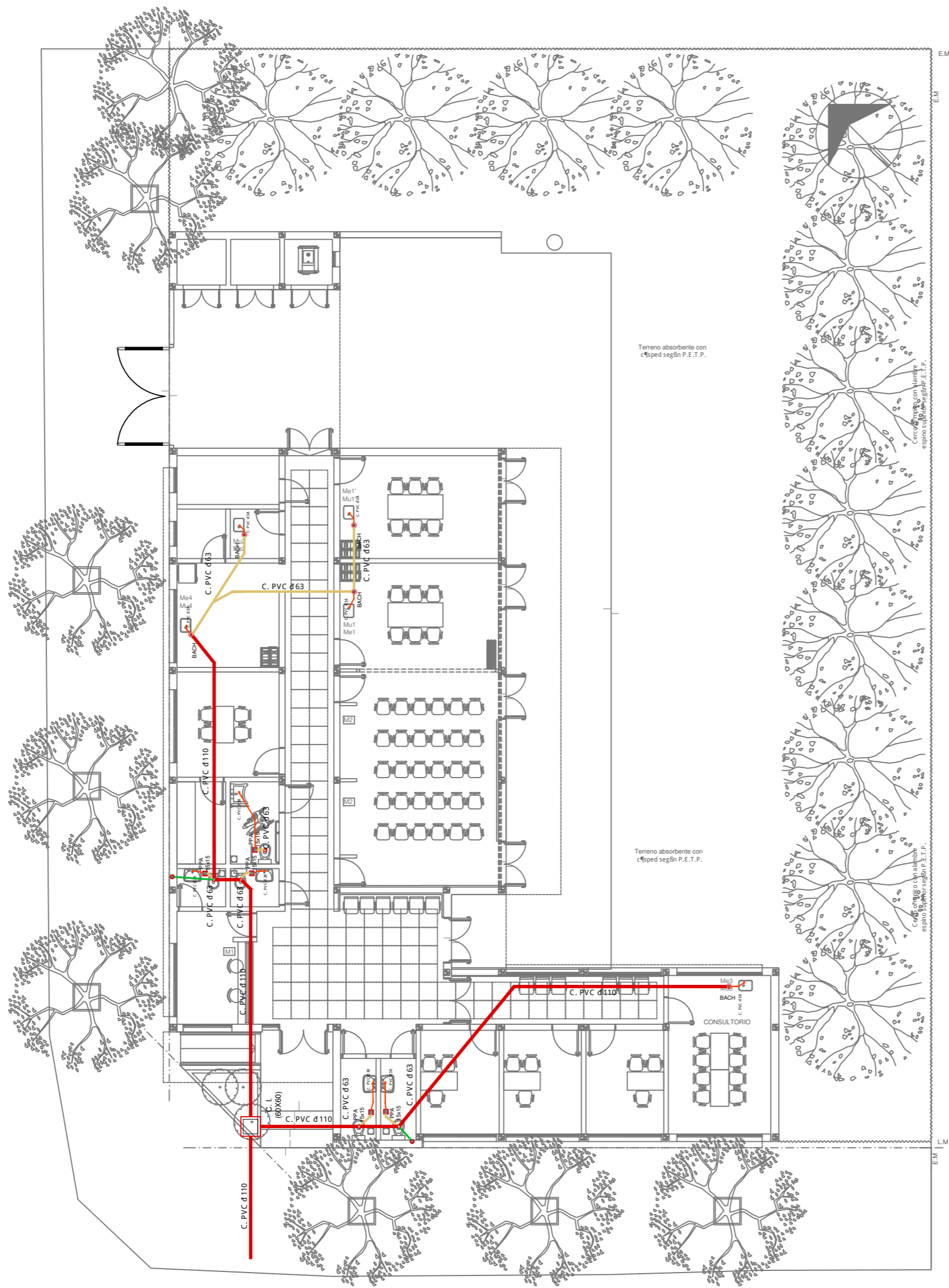

- REFERENCIAS CLOACAS:**
- BOCA DE ACCESO
 - CIERRE HERMÉTICO
 - PILETA PISO ABIERTA PVC
 - Pileta Piso ANTIVANDALICA
 - Pileta Piso TAPADA PVC
 - CAMARA INSPECCIÓN (60X60)
 - CAMARA INSPECCIÓN (100X60)
 - ▨ INTERCEPTOR DE GRASAS
 - C. VENTILACIÓN PVC d 63
 - C. DESCARGA Y VENTILACIÓN PVC d 160
 - C. PVC d 110
 - C. PVC d 63
 - C. PVC d 38
 - Caño Ventilación PVC d 63

EX-2022-12465671

DIRECCIÓN PROVINCIAL DE ARQUITECTURA
MINISTERIO DE INFRAESTRUCTURA Y SERVICIOS PÚBLICOS

GOBIERNO DE LA PROVINCIA DE BUENOS AIRES

RESPONSABLES PROYECTO ARQ. AVILA JOAQUIN		OBRA PROYECTO PROTOTIPO CENTRO COMUNITARIO DE SALUD MENTAL	
RESPONSABLES DOCUMENTACION TECNICA ARQ. AVILA JOAQUIN JEFE DE DEPARTAMENTO ARQ. VERÓNICA CABANA DIRECTOR TECNICO ARQ. ROMINA VILLEGAS		LOCALIDAD: BERISSO PARTIDO: BERISSO	PLANO PLANTA BAJA INSTALACION DE DESAGUE CLOACAL
DIRECTOR PROVINCIAL LIC. MARCELA VILLEGAS		FECHA JULIO 2022	ESCALA 1:100
CODIGO GDEBA:		Nº EXPEDIENTE EX-2022-12465671	AREA SANITARIAS
		Nº PLANO 03	TOTAL 05

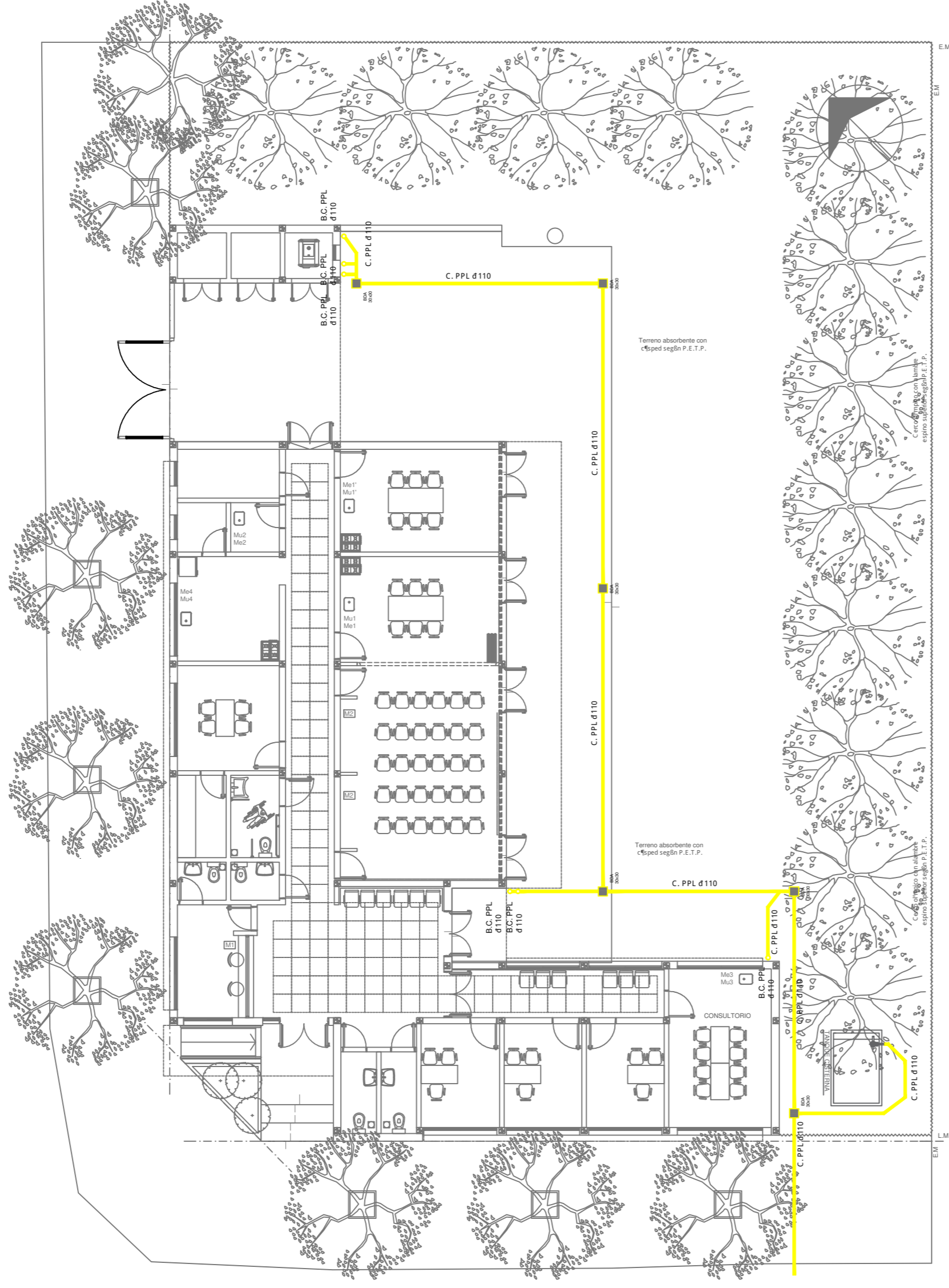

- REFERENCIAS PLUVIAL:**
- ☐ Embudo Hierro Fundido 25x25 o 20 x 20
 - Bajada Caño PVC d 110
 - Bajada Caño PVC d 60
 - Bajada Caño Hierro Fundido d 100
 - ☀ BC Hé Fé d 100 c/ DESPARRAMADOR CANALETA C/ REJA
 - ☒ GERGOLAS PREMOLDEADAS HORMIGÓN
 - BOCA DE DESAG- E ABIERTA (BDA)
 - BOCA DE DESAG- E TAPADA (BDT)
 - CA"O PPL
 - ☑ Caño Lluvia Chapa Galvanizada 100x50

EX-2022-12465671

**DIRECCIÓN PROVINCIAL DE ARQUITECTURA
MINISTERIO DE INFRAESTRUCTURA Y SERVICIOS PÚBLICOS**

GOBIERNO DE LA PROVINCIA DE BUENOS AIRES

RESPONSABLES PROYECTO ARQ. AVILA JOAQUIN		OBRA PROYECTO PROTOTIPO CENTRO COMUNITARIO DE SALUD MENTAL	
RESPONSABLES DOCUMENTACION TECNICA ARQ. AVILA JOAQUIN ARQ. VERÓNICA CABANA ARQ. ROMINA VILLEGAS		LOCALIDAD: BERISSO	PLANO PLANTA BAJA
FECHA JULIO 2022		PARTIDO: BERISSO	INSTALACION DE DESAGUE PLUVIAL
DIRECTOR PROVINCIAL LIC. MARCELA VILLEGAS		ESCALA 1:100	
Nº EXPEDIENTE EX-2022-12465671	AREA SANITARIAS	Nº PLANO 04	TOTAL 05
CODIGO GDEBA:			

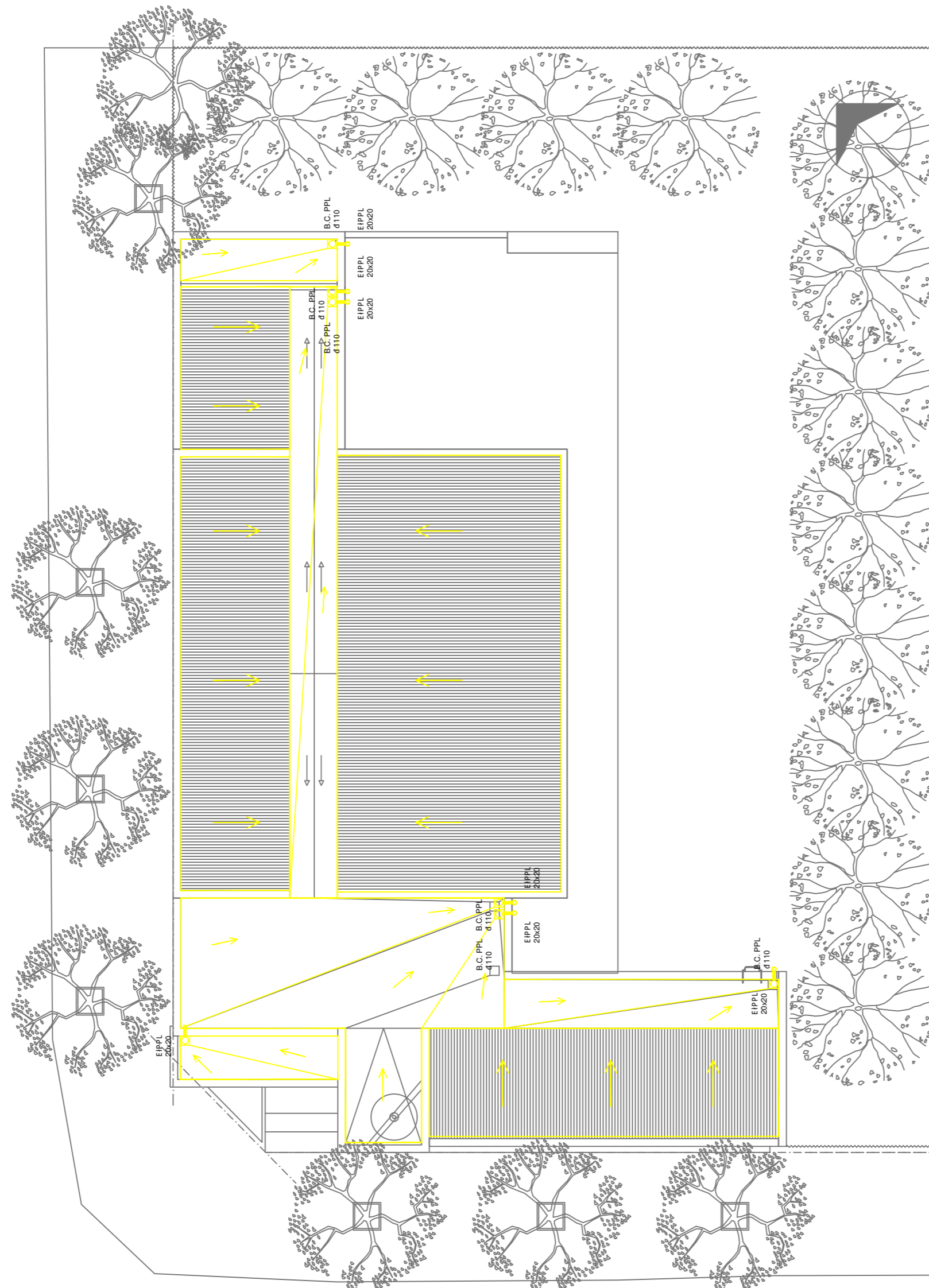

- REFERENCIAS PLUVIAL:**
- ☐ Embudo Hierro Fundido 25x25 o 20 x 20
 - Bajada Caño PVC d 110
 - Bajada Caño PVC d 60
 - Bajada Caño Hierro Fundido d 100
 - ☑ BC Hé Fé d 100 c/ DESPARRAMADOR CANALETA C/ REJA
 - ☒ GERGOLAS PREMOLDEADAS HORMIGÓN
 - BOCA DE DESAG- E ABIERTA (BDA)
 - BOCA DE DESAG- E TAPADA (BDT)
 - CA Ñ O PPL
 - ☐ Caño Lluvia Chapa Galvanizada 100x50

EX-2022-12465671

DIRECCIÓN PROVINCIAL DE ARQUITECTURA			
MINISTERIO DE INFRAESTRUCTURA Y SERVICIOS PÚBLICOS			
GOBIERNO DE LA PROVINCIA DE BUENOS AIRES			
RESPONSABLES PROYECTO ARQ. AVILA JOAQUIN		OBRA PROYECTO PROTOTIPO CENTRO COMUNITARIO DE SALUD MENTAL	
RESPONSABLES DOCUMENTACION TECNICA ARQ. AVILA JOAQUIN JEFE DE DEPARTAMENTO ARQ. VERÓNICA CABANA DIRECTOR TECNICO ARQ. ROMINA VILLEGAS		LOCALIDAD: BERISSO PARTIDO: BERISSO	
DIRECTOR PROVINCIAL LIC. MARCELA VILLEGAS		PLANO PLANTA DE TECHOS INSTALACION DE DESAGUE PLUVIAL	
N° EXPEDIENTE EX-2022-12465671		ESCALA 1:100 AREA SANITARIAS	
CODIGO GDEBA:		N° PLANO 05 TOTAL 05	

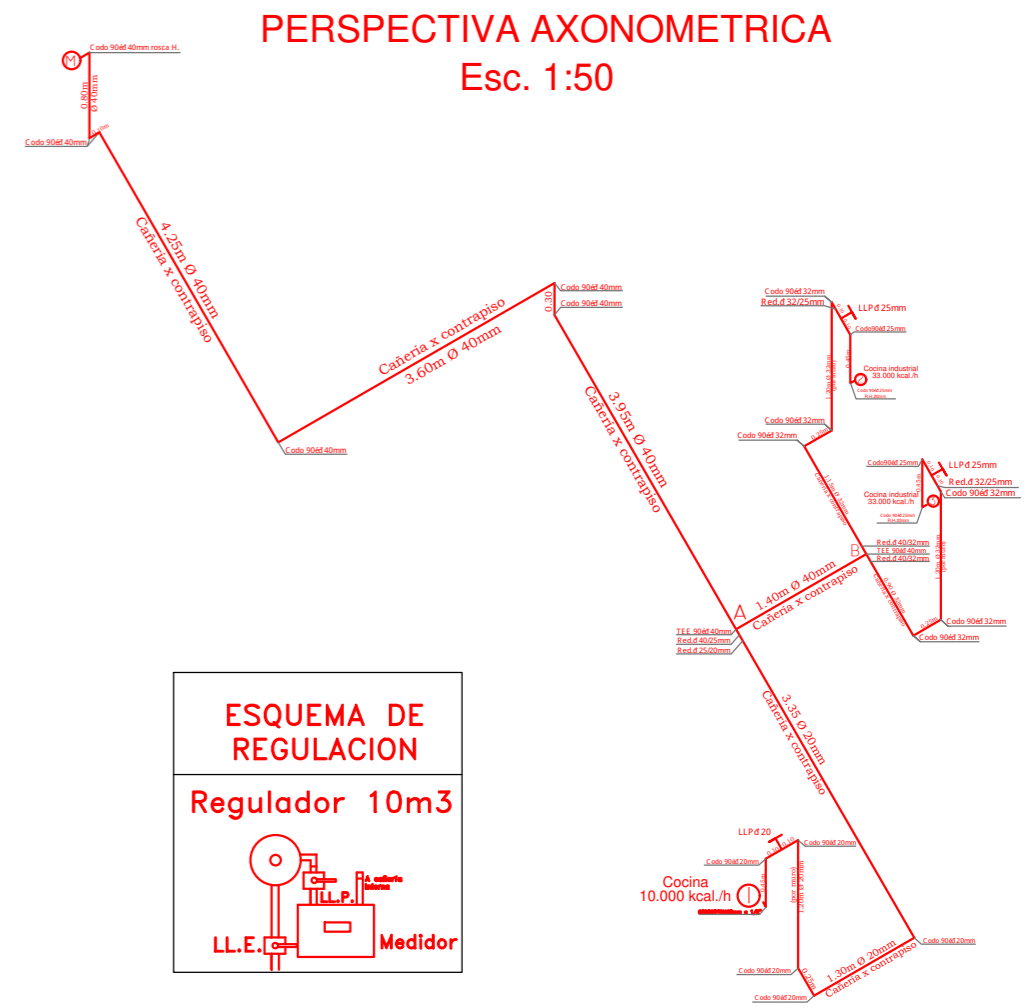
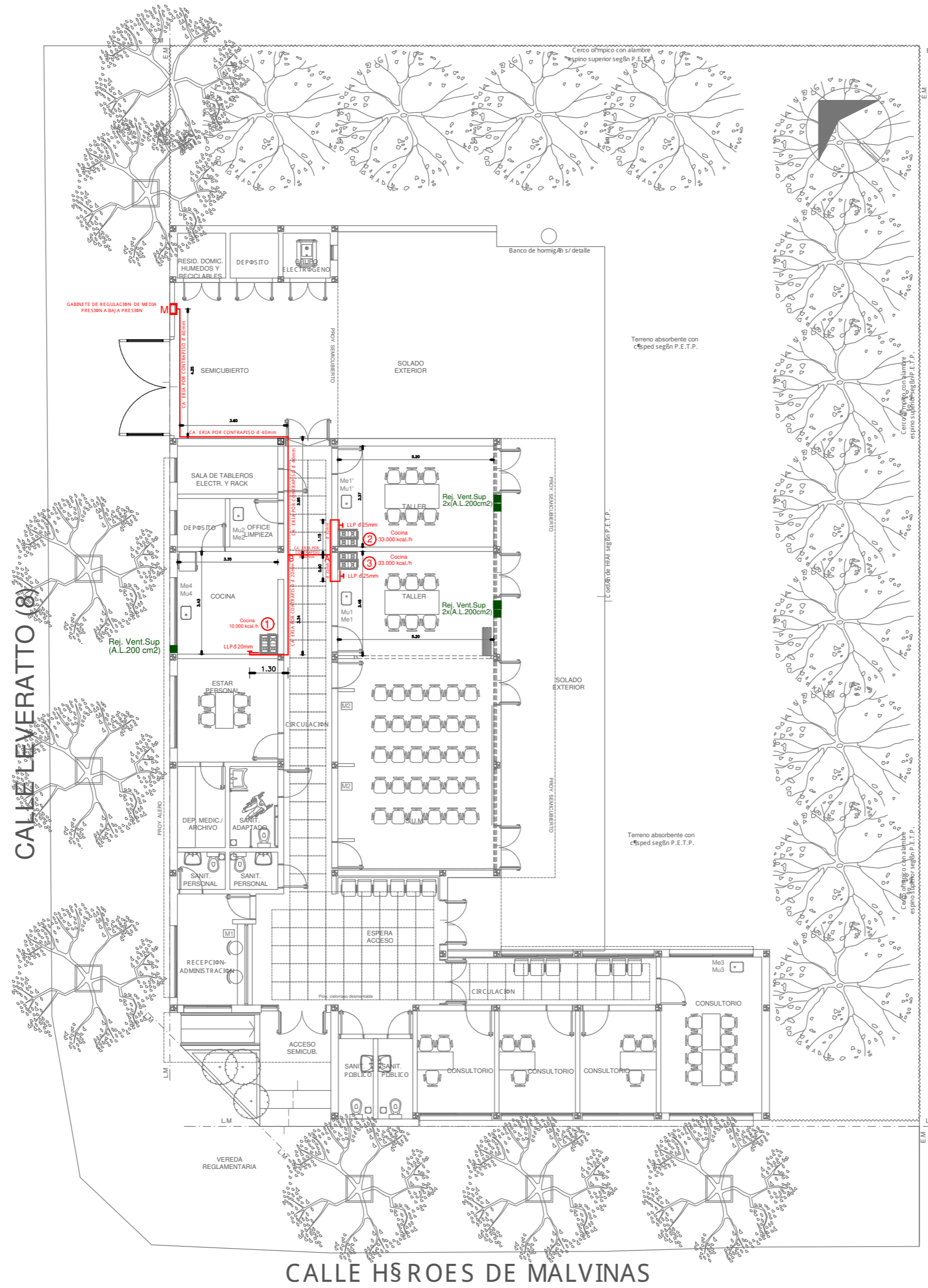

EX-2021-XXXXXXX

**DIRECCIÓN PROVINCIAL DE ARQUITECTURA
MINISTERIO DE INFRAESTRUCTURA Y SERVICIOS PÚBLICOS**

GOBIERNO DE LA PROVINCIA DE BUENOS AIRES

RESPONSABLES PROYECTO TEC. MARIA ELISA FONTANA		OBRA PROYECTO PROTOTIPO CENTRO COMUNITARIO DE SALUD MENTAL	
RESPONSABLES DOCUMENTACION TECNICA TEC. MARIA ELISA FONTANA		LOCALIDAD: BERISSO PARTIDO: BERISSO	
JEFE DE DEPARTAMENTO ARQ. VERÓNICA CABANA		PLANO PLANTA GAS NATURAL	
DIRECTOR TECNICO ARQ. ROMINA VILLEGAS		ESCALA 1:100	
DIRECTOR PROVINCIAL LIC. MARCELA VILLEGAS		Nº EXPEDIENTE EX-2022-12465671	AREA GASES
CODIGO GDEBA:		Nº PLANO 01	TOTAL 01

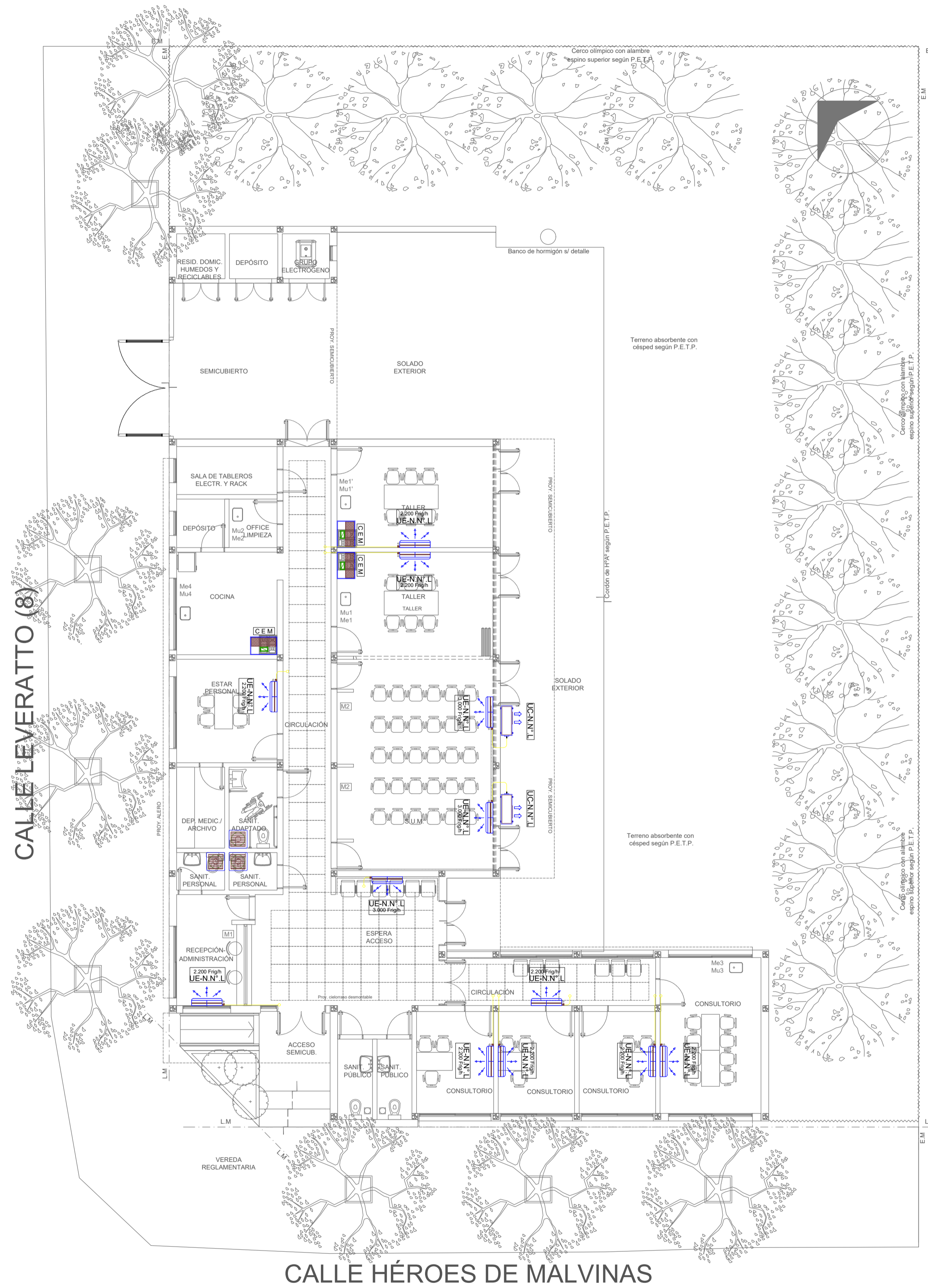

NOTA 1: **EX-2022-12465671**
 Implantación del edificio prototipo al solo efecto del conocimiento del proyecto y su análisis. La misma se encuentra espejada con respecto a su ubicación correcta indicada en plano de implantación. La documentación se adecuará en forma correcta y definitiva al momento de de la presentación del PROYECTO EJECUTIVO

NOTA 2 :
 La ubicación definitiva de los equipos a instalar, dependerá de la factibilidad de obra y de las indicaciones del proyectista o inspección. Todas las capacidades de los equipos indicadas en planos son netas y mínimas.

**DIRECCIÓN PROVINCIAL DE ARQUITECTURA
 MINISTERIO DE INFRAESTRUCTURA Y SERVICIOS PÚBLICOS**

GOBIERNO DE LA PROVINCIA DE BUENOS AIRES

RESPONSABLES PROYECTO ARQ. LAUTARO BERNAL		OBRA PROYECTO PROTOTIPO CENTRO COMUNITARIO DE SALUD MENTAL	
RESPONSABLES DOCUMENTACION TECNICA ARQ. LAUTARO BERNAL		LOCALIDAD: BERISSO PARTIDO: BERISSO	
JEFE DE DEPARTAMENTO ARQ. VERÓNICA CABANA	FECHA JULIO 2022	PLANO PLANTA TERMOMECANICA	
DIRECTOR TECNICO ARQ. ROMINA VILLEGAS		ESCALA 1:100	
DIRECTOR PROVINCIAL LIC. MARCELA VILLEGAS	Nº EXPEDIENTE EX-2022-12465671	AREA TERMOMECANICA	Nº PLANO TOTAL 01 02
CODIGO GDEBA:			

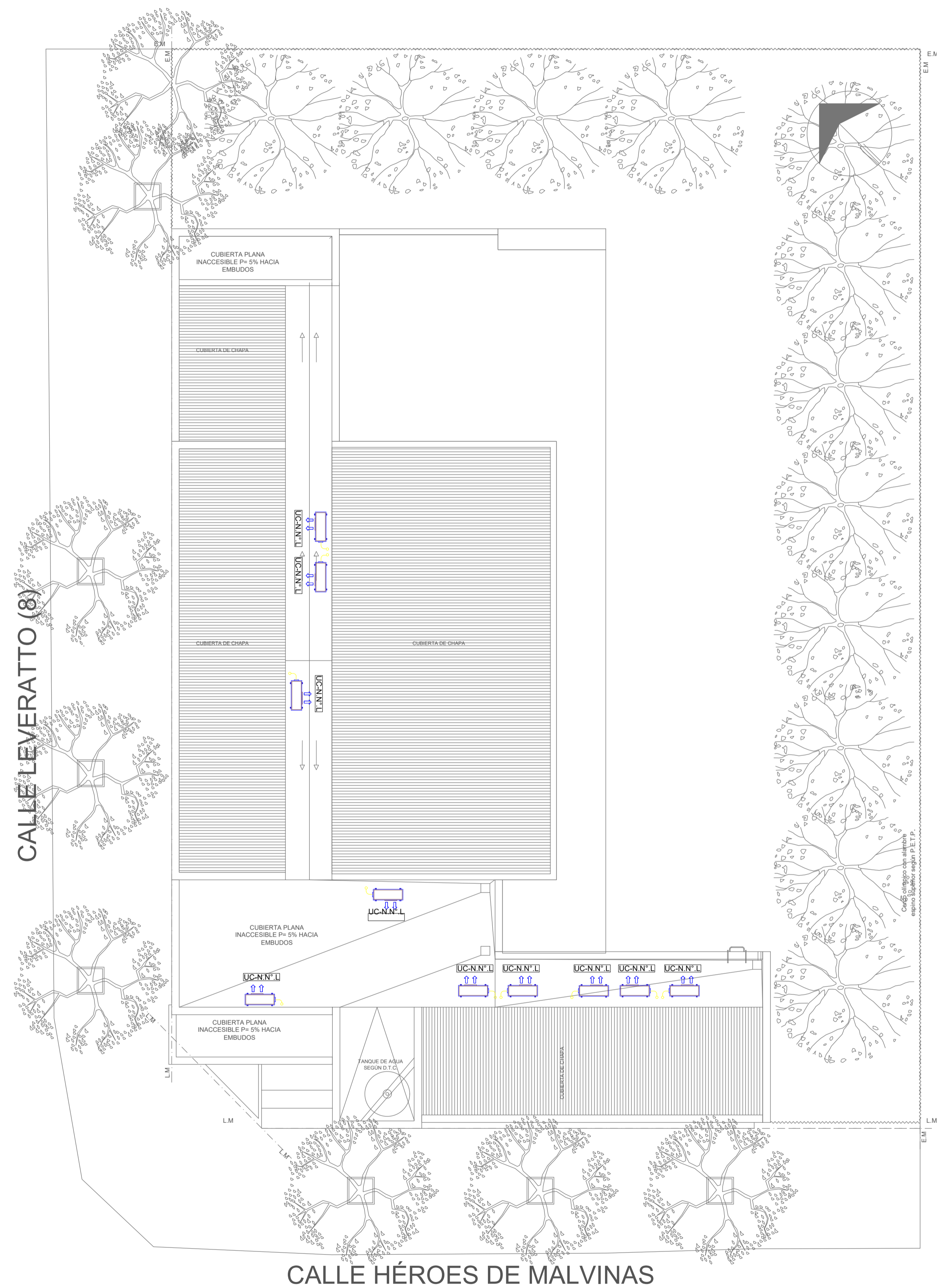

EX-2022-12465671
NOTA 1:
 Implantacion del edificio prototipo al solo efecto del conocimiento del proyecto y su analisis. La misma se encuentra espejada con respecto a su ubicacion correcta indicada en plano de implantacion. La documentacion se adecuara en forma correcta y definitiva al momento de de la presentacion del PROYECTO EJECUTIVO

NOTA 2 :
 La ubicacion definitiva de los equipos a instalar, dependera de la factibilidad de obra y de las indicaciones del proyectista o inspeccion. Todas las capacidades de los equipos indicadas en planos son netas y minimas.

**DIRECCIÓN PROVINCIAL DE ARQUITECTURA
 MINISTERIO DE INFRAESTRUCTURA Y SERVICIOS PÚBLICOS**

GOBIERNO DE LA PROVINCIA DE BUENOS AIRES

RESPONSABLES PROYECTO ARQ. LAUTARO BERNAL	OBRA PROYECTO PROTOTIPO CENTRO COMUNITARIO DE SALUD MENTAL
RESPONSABLES DOCUMENTACION TECNICA ARQ. LAUTARO BERNAL	LOCALIDAD: BERISSO PARTIDO: BERISSO
JEFE DE DEPARTAMENTO ARQ. VERÓNICA CABANA	PLANO PLANTA DE TECHOS TERMOMECANICA
DIRECTOR TECNICO ARQ. ROMINA VILLEGAS	ESCALA 1:100
DIRECTOR PROVINCIAL LIC. MARCELA VILLEGAS	Nº EXPEDIENTE EX-2022-12465671 AREA TERMOMECANICA Nº PLANO 02 TOTAL 02

CODIGO GDEBA:



GOBIERNO DE LA PROVINCIA DE BUENOS AIRES
2022 - Año del bicentenario del Banco de la Provincia de Buenos Aires

Hoja Adicional de Firmas
Pliego

Número:

Referencia: EX-2022-12465671- -GDEBA-DPTLMIYSPGP

El documento fue importado por el sistema GEDO con un total de 18 pagina/s.