

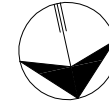

# **DOCUMENTACIÓN GRÁFICA**

## **Obras Principales**



CALLE 41



ESPACIO VERDE  
LIBRE Y PUBLICO  
(a ceder)

CALLE A CEDER

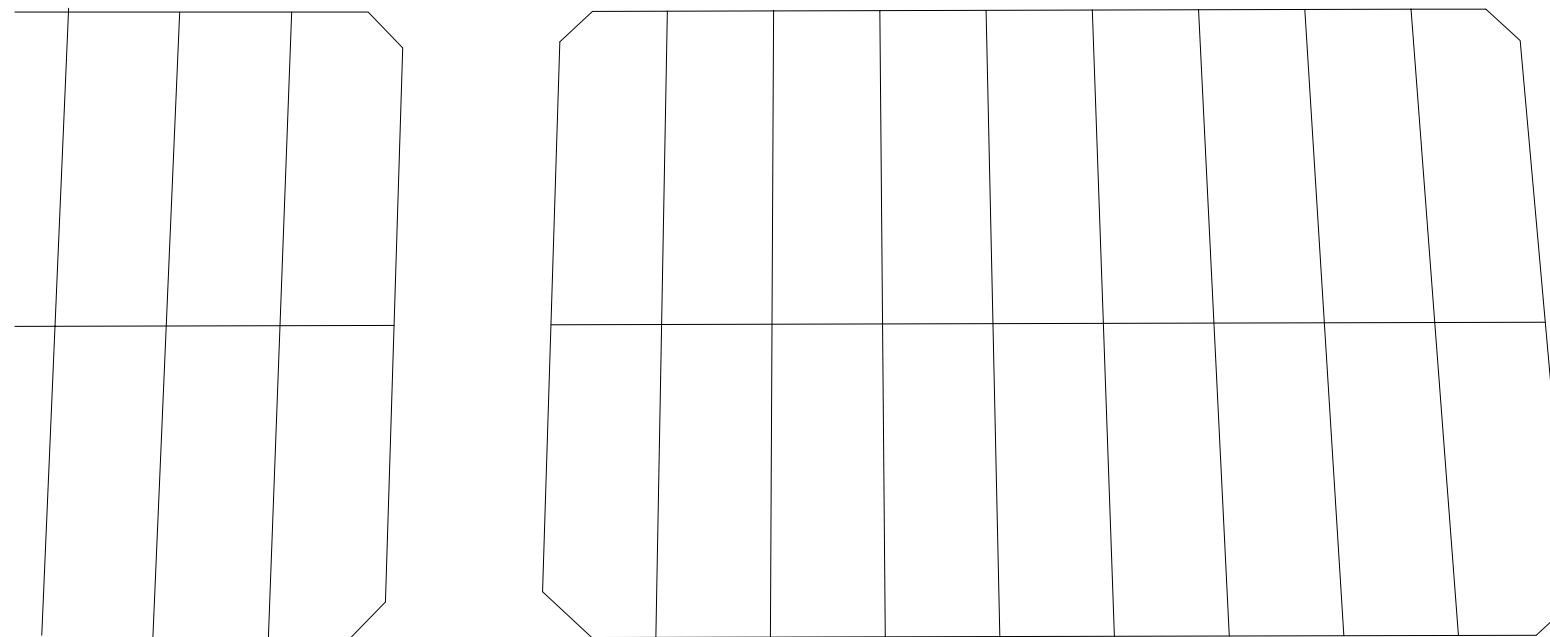

DIRECCIÓN PROVINCIAL DE ARQUITECTURA  
MINISTERIO DE INFRAESTRUCTURA Y SERVICIOS  
PÚBLICOS

BUENOS AIRES PROVINCIA

ANTEPROYECTO: TRABAJO CONJUNTO CON DIRECCION DE INFRAESTRUCTURA Y SERVICIOS AUXILIARES DEL MINISTERIO DE SALUD PROVINCIA DE BUENOS AIRES		OBRA PROYECTO CAPS GRAL PAZ PROTOTIPO ENTRE MEDIANERAS	
RESPONSABLE PROYECTO ARQ° YELEN PERSELLO ARQ° AGUSTINA PIA RANDAZZO		LOCALIDAD RANCHOS PARTIDO GENERAL PAZ	
RESPONSABLE DOCUMENTACION TECNICA AGRIM. SOFIA EGÜEN-ARQ° YELEN PERSELLO	FECHA OCTUBRE 2022	PLANO IMPLANTACION	
JEFE DE DEPARTAMENTO ARQ° MARCELA COLOMAR		ESCALA 1:500	
DIRECTORA TECNICA ARQ° ROMINA VILLEGAS		N° EXPEDIENTE EX-2022-2565427-	
DIRECTORA PROVINCIAL LIC. MARCELA VILLEGAS		AREA PROY. ESPECIALES Y EDUCAC.	N° PLANO 01
		TOTAL	12

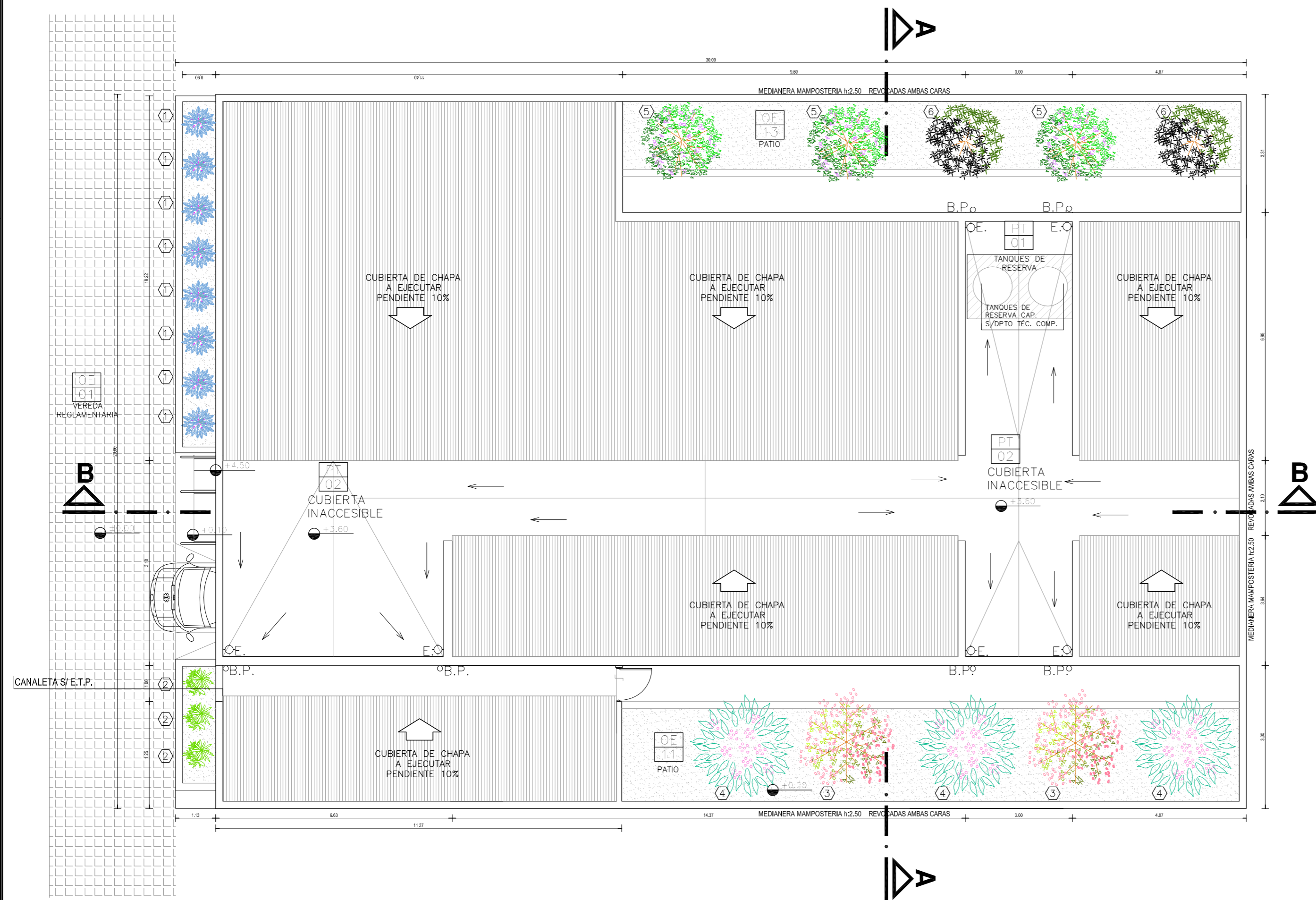
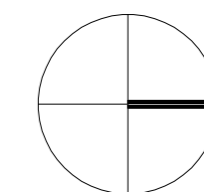

**NOTAS:**

- LOS NIVELES INDICADOS EN EL PRESENTE PLANO DEBERAN SER VERIFICADOS POR LA EMPRESA CONTRATISTA PREVIO AL INICIO DE LAS OBRAS CON EL FIN DE RATIFICAR O RECTIFICAR LOS MISMOS.-
- EL NIVEL ±0.00 DE PROYECTO CORRESPONDE AL NIVEL ±0.00 TOMADO SOBRE LINEA MUNICIPAL.-
- TODA DIFERENCIA QUE AFECTE LAS MEDIDAS DE PROYECTO, QUE SURJA DE ALGUNA INSTALACION OCULTA Y QUE AFECTE EN FORMA CONSIDERABLE LAS DIMENSIONES O EL ARMADO DE ALGUN LOCAL, DEBERA SER COMUNICADO DE INMEDIATO A LOS PROYECTISTAS A FIN DE EFECTUAR LOS CAMBIOS NECESARIOS.-
- SE TOMA COMO NIVEL DE REFERENCIA ± 0.00 AL NIVEL DE VEREDA ESTE NIVEL NO PODRA SER INFERIOR A LA COTA DE INUNDABILIDAD QUE DEBERA INDICAR LA MUNICIPALIDAD DE LA LOCALIDAD CORRESPONDIENTE. (LEY 6253/60) - DECRETO REG.11368/61).
- DEBIDO A NO CONTAR CON PLANO DE NIVELACION, LA COTA DE NIVEL ±0.00 DE PROYECTO CORRESPONDE A LINEA MUNICIPAL DEBIENDO LA CONTRATISTA TOMAR LOS RECAUDOS NECESARIOS. LAS MEDIDAS EXPRESADAS SON APROXIMADAS DEBIENDO SER CORROBORADAS EN SITIO POR LA EMPRESA E INSPECCION.

DIRECCIÓN PROVINCIAL DE ARQUITECTURA  
MINISTERIO DE INFRAESTRUCTURA Y SERVICIOS  
PÚBLICOS

BUENOS AIRES PROVINCIA

<b>ANTEPROYECTO: TRABAJO CONJUNTO CON DIRECCION DE INFRAESTRUCTURA Y SERVICIOS AUXILIARES DEL MINISTERIO DE SALUD PROVINCIA DE BUENOS AIRES</b>		OBRA PROYECTO CAPS GRAL PAZ PROTOTIPO ENTRE MEDIANERAS	
RESPONSABLE PROYECTO <b>ARQ° AYELEN PERSELLO</b> <b>ARQ° AGUSTINA PIA RANDAZZO</b>		LOCALIDAD: RANCHOS PARTIDO: GENERAL PAZ	
RESPONSABLE DOCUMENTACION TECNICA <b>ARQ° AYELEN PERSELLO - ARQ° PIA RANDAZZO</b>	FECHA <b>OCTUBRE 2022</b>	PLANO PLANTA DE TECHOS	
JEFE DE DEPARTAMENTO <b>ARQ° MARCELA COLOMAR</b>		ESCALA 1:100	
DIRECTORA TECNICA <b>ARQ° ROMINA VILLEGAS</b>		N° PLANO 02	
DIRECTORA PROVINCIAL <b>LIC. MARCELA VILLEGAS</b>		APEA <b>PROY. ESPECIALES Y EDUCAC.</b>	TOTAL 12
EXPEDIENTE <b>EX-2022-25655427- GDEBA-DPTLMYSPGP</b>			

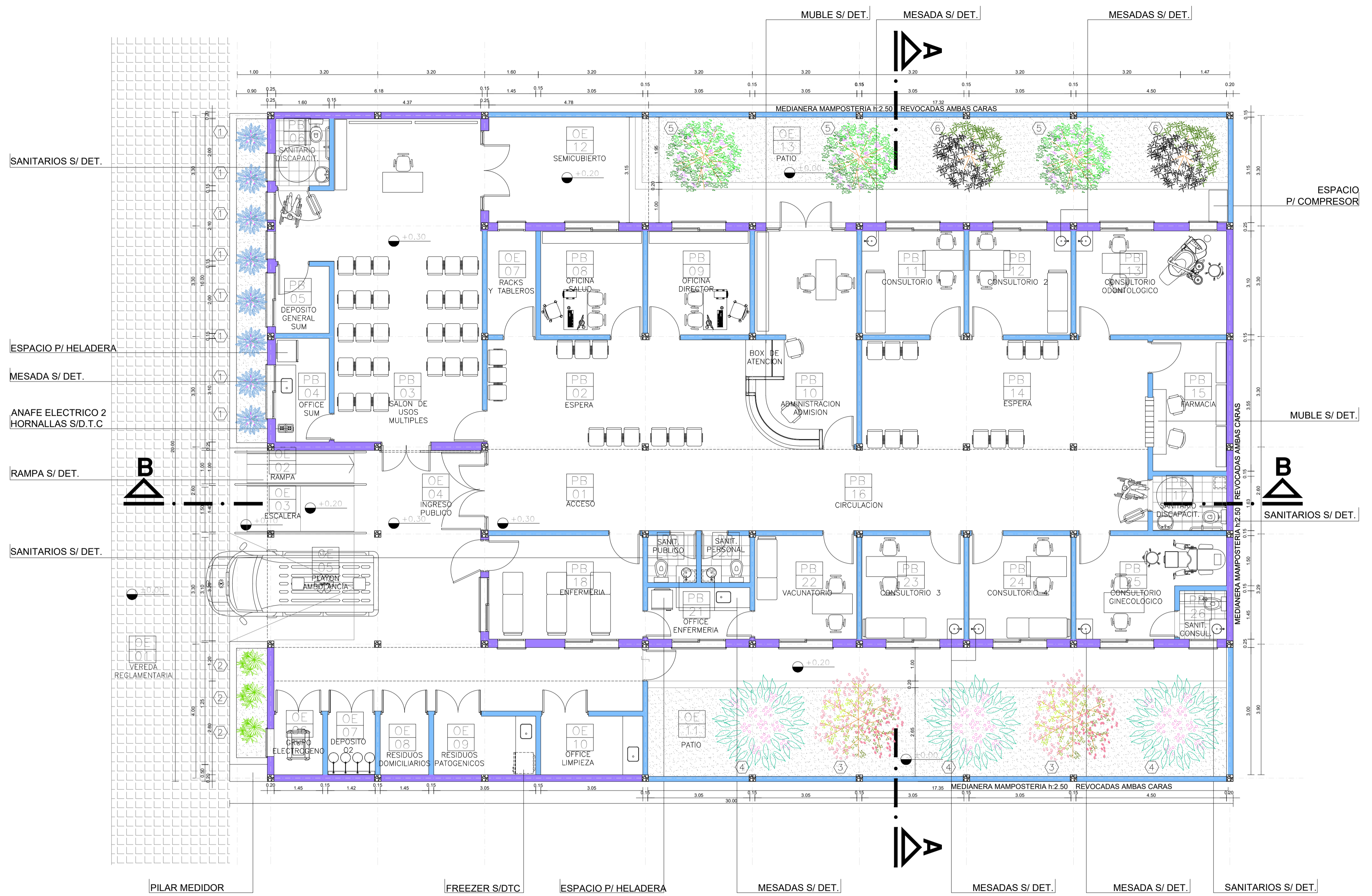

REFERENCIAS:

- ESTRUCTURA DE HORMIGON ARMADO.
- MAMPOSTERIA DE LADRILLOS CERAMICOS AISLANTES 0.20 mts.
- MAMPOSTERIA DE LADRILLO HUECO 0.12 mts.
- VEREDA REGLAMENTARIA A CONSTRUIR.-

FORESTACION:

- ① NERIUM OLEANDER (LAUREL BLANCO)
- ② FICUS BENJAMINA
- ③ LIQUIDAMBAR STYRACIFLUA (LIQUIDAMBAR)
- ④ MAGNOLIA VIRGINIANA (MAGNOLIA)
- ⑤ HANDROANTHUS IMPETIGINOSUS (LAPACHO ROSADO)
- ⑥ ACER PALMATUM

NOTAS:

- \*- LOS NIVELES INDICADOS EN EL PRESENTE PLANO DEBERAN SER VERIFICADOS POR LA EMPRESA CONTRATISTA PREVIO AL INICIO DE LAS OBRAS CON EL FIN DE RATIFICAR O RECTIFICAR LOS MISMOS.-
  - \*- EL NIVEL ±0.00 DE PROYECTO CORRESPONDE AL NIVEL ±0.00 TOMADO SOBRE LINEA MUNICIPAL.-
  - \*- TODA DIFERENCIA QUE AFECTE LAS MEDIDAS DE PROYECTO, QUE SURJA DE ALGUNA INSTALACION OCULTA Y QUE AFECTE EN FORMA CONSIDERABLE LAS DIMENSIONES O EL ARMADO DE ALGUN LOCAL, DEBERA SER COMUNICADO DE INMEDIATO A LOS PROYECTISTAS A FIN DE EFECTUAR LOS CAMBIOS NECESARIOS.-
  - \*- SE TOMA COMO NIVEL DE REFERENCIA ± 0.00 AL NIVEL DE VEREDA ESTE NIVEL NO PODRA SER INFERIOR A LA COTA DE INUNDABILIDAD QUE DEBERA INDICAR LA MUNICIPALIDAD DE LA LOCALIDAD CORRESPONDIENTE. (LEY 6253/60) - DECRETO REG.11368/61).
  - \*- DEBIDO A NO CONTAR CON PLANO DE NIVELACION, LA COTA DE NIVEL ±0.00 DE PROYECTO CORRESPONDE A LINEA MUNICIPAL DEBIENDO LA CONTRATISTA TOMAR LOS RECAUDOS NECESARIOS. LAS MEDIDAS EXPRESADAS SON APROXIMADAS DEBIENDO SER CORROBORADAS EN SITIO POR LA EMPRESA E INSPECCION.
  - \*- CUADRO DE SUPERFICIES
- |                                    |                       |
|------------------------------------|-----------------------|
| SUP. TOTAL TERRENO.....            | 600.00 m <sup>2</sup> |
| SUP. CUBIERTA A CONSTRUIR.....     | 374.85 m <sup>2</sup> |
| SUP. SEMICUBIERTA A CONSTRUIR..... | 60.00 m <sup>2</sup>  |
| SUP. TOTAL A CONSTRUIR.....        | 434.85 m <sup>2</sup> |

LA IMPLANTACION DEL EDIFICIO PROTOTIPO AL SOLO EFECTO DEL CONOCIMIENTO DEL PROYECTO Y SU ANALISIS. LA MISMA SE ENCUENTRA ESPEJADA CON RESPECTO A SU UBICACION CORRECTA INDIICADA EN PLANO DE IMPLANTACION. LA DOCUMENTACION SE ADECUARA EN FORMA CORRECTA Y DEFINITIVA AL MOMENTO DE LA PRESENTACION DEL PROYECTO EJECUTIVO.

<p>DIRECCIÓN PROVINCIAL DE ARQUITECTURA MINISTERIO DE INFRAESTRUCTURA Y SERVICIOS PÚBLICOS</p> <p style="font-size: 1.2em;">BUENOS AIRES PROVINCIA</p>			
<p>ANTEPROYECTO: TRABAJO CONJUNTO CON DIRECCION DE INFRAESTRUCTURA Y SERVICIOS AUXILIARES DEL MINISTERIO DE SALUD PROVINCIA DE BUENOS AIRES</p> <p>RESPONSABLE PROYECTO <b>ARQ° AYELEN PERSELLO</b> <b>ARQ° AGUSTINA PIA RANDAZZO</b></p>		<p>OBRA PROYECTO CAPS GRAL PAZ PROTOTIPO ENTRE MEDIANERAS</p> <p>LOCALIDAD: RANCHOS PARTIDO: GENERAL PAZ</p>	
<p>RESPONSABLE DOCUMENTACION TECNICA <b>ARQ° AYELEN PERSELLO - ARQ° PIA RANDAZZO</b></p> <p>JEFE DE DEPARTAMENTO <b>ARQ° MARCELA COLOMAR</b></p> <p>DIRECTORA TECNICA <b>ARQ° ROMINA VILLEGAS</b></p> <p>DIRECTORA PROVINCIAL <b>LIC. MARCELA VILLEGAS</b></p>		<p>FECHA <b>OCTUBRE 2022</b></p> <p>PLANO PLANTA</p> <p>ESCALA 1:100</p>	
<p>N° EXPEDIENTE <b>EX-2022-2656427-</b></p> <p>AREA <b>PROY. ESPECIALES Y EDUCAC.</b></p>		<p>N° PLANO <b>03</b></p> <p>TOTAL <b>12</b></p>	

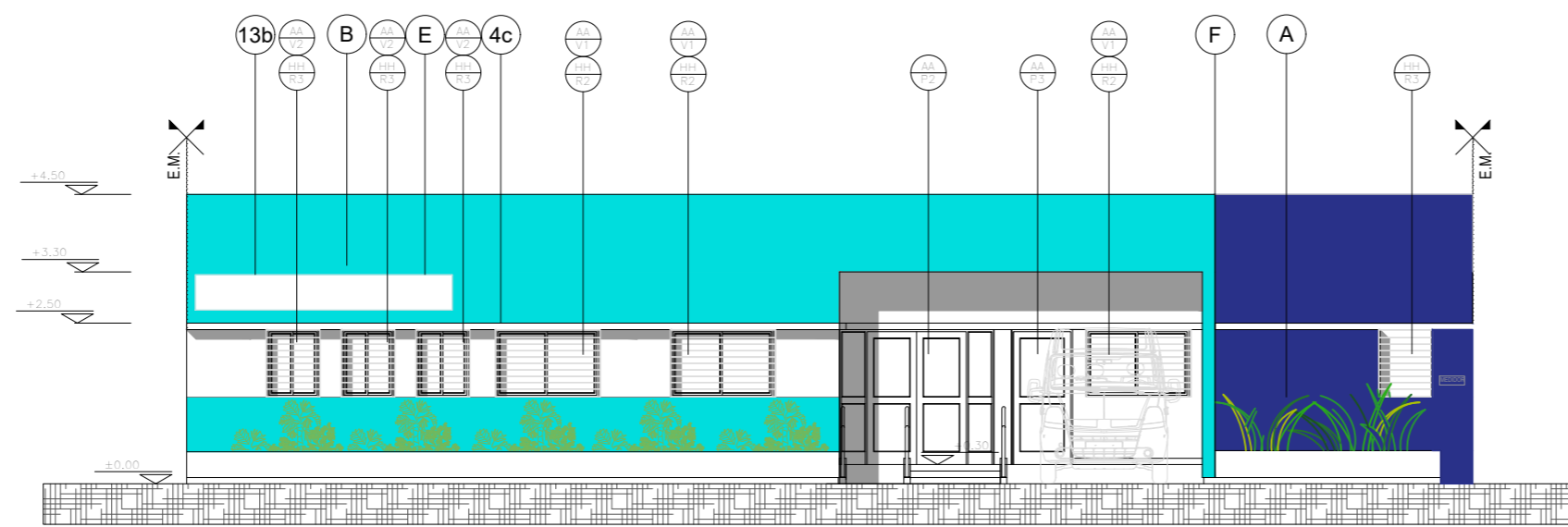

VISTA FRENTE

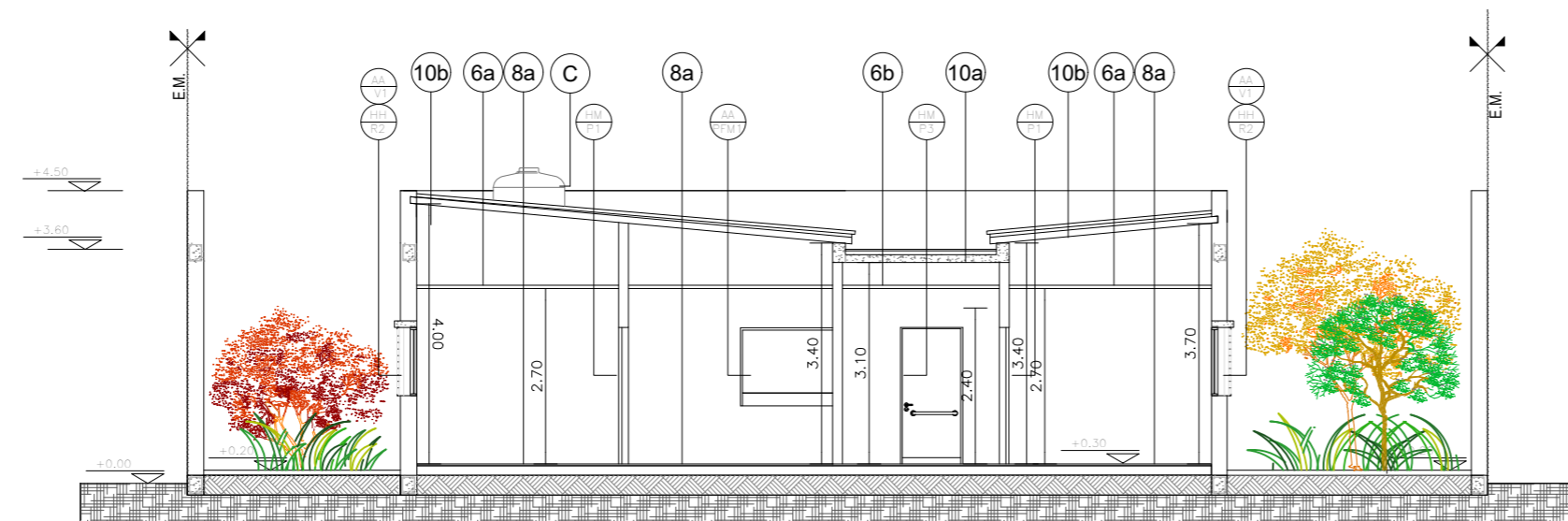

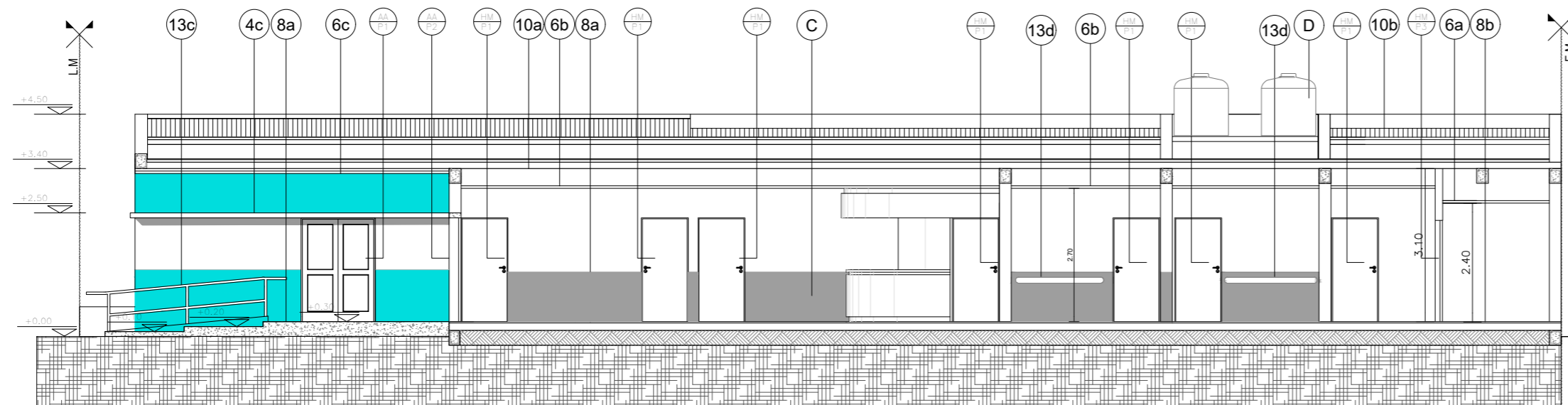

CORTE A-A









CORTE B-B

REFERENCIAS:

-  MURO DE MAMPOSTERIA A CONSTRUIR.-
-  HORMIGON ARMADO A CONSTRUIR.-

UBICACION COLORES:

-  MURO DE MAMPOSTERIA TERMINACION COLOR AZUL 2392C.-
-  MURO DE MAMPOSTERIA TERMINACION COLOR TURQUESA 2474T .-
-  MURO DE MAMPOSTERIA TERMINACION COLOR GRIS 2318P.-
-  TANQUE DE RESERVA S/ D.T.C.-
-  CARTEL S/ E.T.P.-
-  BUÑA REHUNDIDA.-

DIRECCIÓN PROVINCIAL DE ARQUITECTURA  
MINISTERIO DE INFRAESTRUCTURA Y SERVICIOS  
PÚBLICOS

BUENOS AIRES PROVINCIA

ANTEPROYECTO: TRABAJO CONJUNTO CON DIRECCION DE  
INFRAESTRUCTURA Y SERVICIOS AUXILIARES DEL  
MINISTERIO DE SALUD PROVINCIA DE BUENOS AIRES

RESPONSABLE PROYECTO  
ARQ° AYELEN PERSELLO  
ARQ° AGUSTINA PIA RANDAZZO

OBRA  
PROYECTO CAPS GRAL PAZ  
PROTOTIPO ENTRE MEDIANERAS

LOCALIDAD RANCHOS  
PARTIDO GENERAL PAZ

RESPONSABLE DOCUMENTACION TECNICA  
ARQ° AYELEN PERSELLO - ARQ° PIA RANDAZZO

FECHA  
OCTUBRE 2022

JEFE DE DEPARTAMENTO  
ARQ° MARCELA COLOMAR

DIRECTOR TECNICO  
ARQ°ROMINA VILLEGAS

DIRECTOR PROVINCIAL  
ARQ° MARCELA VILLEGAS

PLANO  
PLANO CORTES Y VISTAS

ESCALA 1:100

N° EXPEDIENTE EX-2022-25655427- GDEBA-DPTLMYSPGP	AREA PROY. ESPECIALES Y EDUCAC.	N° PLANO 04	TOTAL 12
--	------------------------------------	----------------	-------------

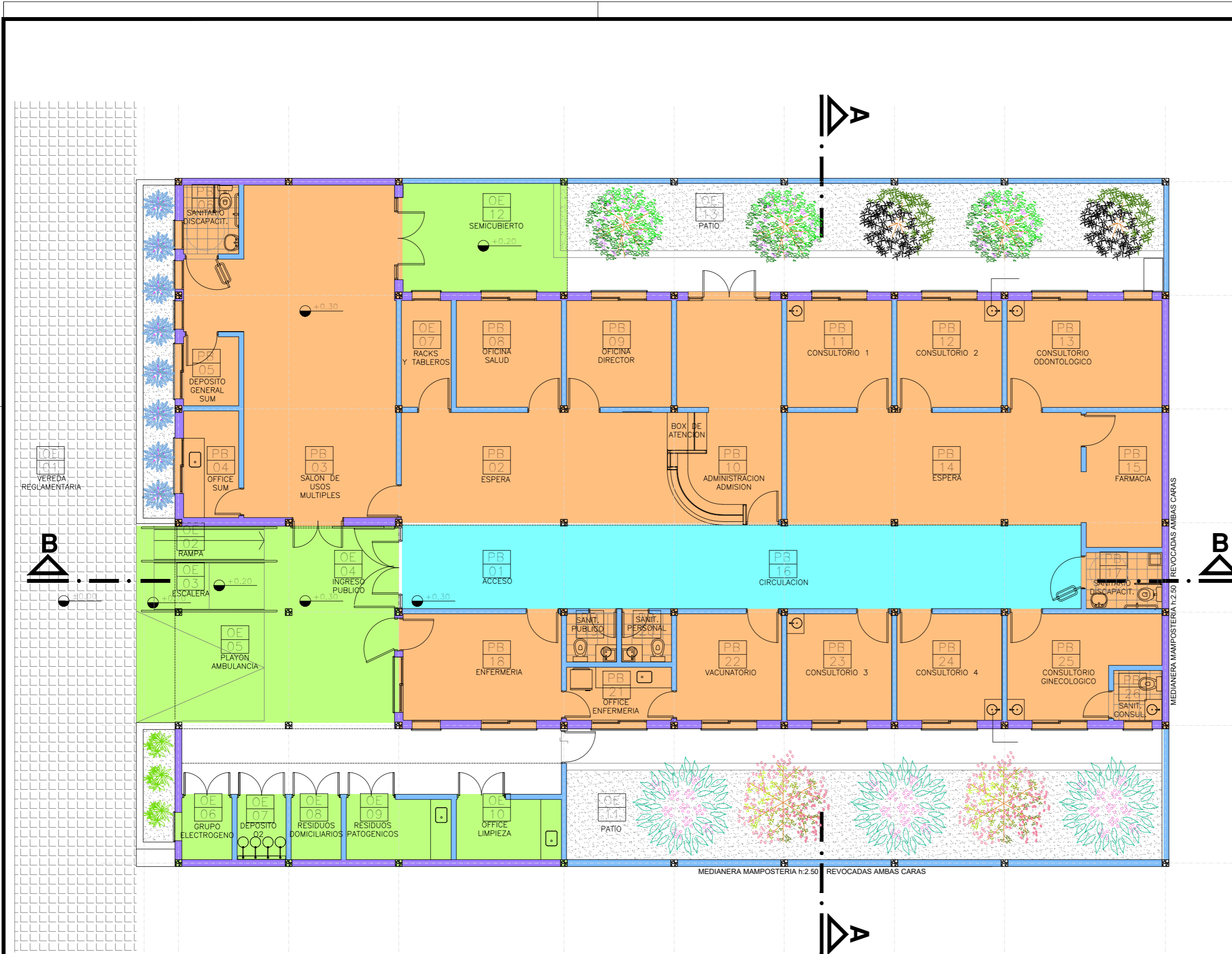

REFERENCIAS:

- CIELORRASO SUSPENDIDO DE PLACA DE ROCA DE YESO.
- CIELORRASO DE PANELES DESMONTABLES DE YESO.
- CIELORRASO DE ROCA DE YESO PARA SEMICUBIERTOS.

DIRECCIÓN PROVINCIAL DE ARQUITECTURA  
MINISTERIO DE INFRAESTRUCTURA Y SERVICIOS  
PÚBLICOS

BUENOS AIRES PROVINCIA

ANTEPROYECTO: TRABAJO CONJUNTO CON DIRECCION DE INFRAESTRUCTURA Y SERVICIOS AUXILIARES DEL MINISTERIO DE SALUD PROVINCIA DE BUENOS AIRES		OBRA PROYECTO CAPS GRAL PAZ	
RESPONSABLE PROYECTO ARQ° AYELEN PERSELLO ARQ° AGUSTINA PIA RANDAZZO		PROTOTIPO ENTRE MEDIANERAS	
RESPONSABLE DOCUMENTACION TECNICA ARQ° AYELEN PERSELLO - ARQ° PIA RANDAZZO		LOCALIDAD: RANCHOS PARTIDO: GENERAL PAZ	
JEFE DE DEPARTAMENTO ARQ° MARCELA COLOMAR		PLANO PLANTA CIELORRASOS	
DIRECTORA TECNICA ARQ° ROMINA VILLEGAS		ESCALA 1:100	
DIRECTORA PROVINCIAL LIC. MARCELA VILLEGAS		N° EXPEDIENTE EX-2022-2565427- GDEBA-DPTLMYSPGP	AREA PROY. ESPECIALES Y EDUCAC.
		N° PLANO 05	TOTAL 12

CANTIDAD	NIVEL DE PLANTA	N° LOCAL	LOCALES	DESIGNACIÓN LOCALES													LOC.	OBSERVACIONES																																																																																																																																																																																																																																																																																																																																																																																																																																																																																																																																																																																																																																																																																																																																																																																																																																																																																																																																																																																																																																																																																																																																																																																																																																																																																																																																																																																																																																																																																																
				MAMPOSTERIAS Y TABIQUES		AISLACIONES		REVOQUES INTERIORES		REVOQUES EXTERIORES		ALFEIZARES Y DINTELES		REVESTIMIENTOS		CIELORRASOS			CONTRAPISOS Y CARPETAS		PISOS		UMBRALES, SOLIAS Y CORDONES		ZOCALOS		CUBIERTAS		MESAJOS		PINTURAS		VARIOS																																																																																																																																																																																																																																																																																																																																																																																																																																																																																																																																																																																																																																																																																																																																																																																																																																																																																																																																																																																																																																																																																																																																																																																																																																																																																																																																																																																																																																																																																	
				1	2	3	4	5	6	7	8	9	10	11	12	13			14	15	16	17	18	19	20	21	22	23	24	25	26	27	28	29	30	31	32	33	34	35	36	37	38	39	40	41	42	43	44	45	46	47	48	49	50	51	52	53	54	55	56	57	58	59	60	61	62	63	64	65	66	67	68	69	70	71	72	73	74	75	76	77	78	79	80	81	82	83	84	85	86	87	88	89	90	91	92	93	94	95	96	97	98	99	100	101	102	103	104	105	106	107	108	109	110	111	112	113	114	115	116	117	118	119	120	121	122	123	124	125	126	127	128	129	130	131	132	133	134	135	136	137	138	139	140	141	142	143	144	145	146	147	148	149	150	151	152	153	154	155	156	157	158	159	160	161	162	163	164	165	166	167	168	169	170	171	172	173	174	175	176	177	178	179	180	181	182	183	184	185	186	187	188	189	190	191	192	193	194	195	196	197	198	199	200	201	202	203	204	205	206	207	208	209	210	211	212	213	214	215	216	217	218	219	220	221	222	223	224	225	226	227	228	229	230	231	232	233	234	235	236	237	238	239	240	241	242	243	244	245	246	247	248	249	250	251	252	253	254	255	256	257	258	259	260	261	262	263	264	265	266	267	268	269	270	271	272	273	274	275	276	277	278	279	280	281	282	283	284	285	286	287	288	289	290	291	292	293	294	295	296	297	298	299	300	301	302	303	304	305	306	307	308	309	310	311	312	313	314	315	316	317	318	319	320	321	322	323	324	325	326	327	328	329	330	331	332	333	334	335	336	337	338	339	340	341	342	343	344	345	346	347	348	349	350	351	352	353	354	355	356	357	358	359	360	361	362	363	364	365	366	367	368	369	370	371	372	373	374	375	376	377	378	379	380	381	382	383	384	385	386	387	388	389	390	391	392	393	394	395	396	397	398	399	400	401	402	403	404	405	406	407	408	409	410	411	412	413	414	415	416	417	418	419	420	421	422	423	424	425	426	427	428	429	430	431	432	433	434	435	436	437	438	439	440	441	442	443	444	445	446	447	448	449	450	451	452	453	454	455	456	457	458	459	460	461	462	463	464	465	466	467	468	469	470	471	472	473	474	475	476	477	478	479	480	481	482	483	484	485	486	487	488	489	490	491	492	493	494	495	496	497	498	499	500	501	502	503	504	505	506	507	508	509	510	511	512	513	514	515	516	517	518	519	520	521	522	523	524	525	526	527	528	529	530	531	532	533	534	535	536	537	538	539	540	541	542	543	544	545	546	547	548	549	550	551	552	553	554	555	556	557	558	559	560	561	562	563	564	565	566	567	568	569	570	571	572	573	574	575	576	577	578	579	580	581	582	583	584	585	586	587	588	589	590	591	592	593	594	595	596	597	598	599	600	601	602	603	604	605	606	607	608	609	610	611	612	613	614	615	616	617	618	619	620	621	622	623	624	625	626	627	628	629	630	631	632	633	634	635	636	637	638	639	640	641	642	643	644	645	646	647	648	649	650	651	652	653	654	655	656	657	658	659	660	661	662	663	664	665	666	667	668	669	670	671	672	673	674	675	676	677	678	679	680	681	682	683	684	685	686	687	688	689	690	691	692	693	694	695	696	697	698	699	700	701	702	703	704	705	706	707	708	709	710	711	712	713	714	715	716	717	718	719	720	721	722	723	724	725	726	727	728	729	730	731	732	733	734	735	736	737	738	739	740	741	742	743	744	745	746	747	748	749	750	751	752	753	754	755	756	757	758	759	760	761	762	763	764	765	766	767	768	769	770	771	772	773	774	775	776	777	778	779	780	781	782	783	784	785	786	787	788	789	790	791	792	793	794	795	796	797	798	799	800	801	802	803	804	805	806	807	808	809	810	811	812	813	814	815	816	817	818	819	820	821	822	823	824	825	826	827	828	829	830	831	832	833	834	835	836	837	838	839	840	841	842	843	844	845	846	847	848	849	850	851	852	853	854	855	856	857	858	859	860	861	862	863	864	865	866	867	868	869	870	871	872	873	874	875	876	877	878	879	880	881	882	883	884	885	886	887	888	889	890	891	892	893	894	895	896	897	898	899	900	901	902	903	904	905	906	907	908	909	910	911	912	913	914	915	916	917	918	919	920	921	922	923	924	925	926	927	928	929	930	931	932	933	934	935	936	937	938	939	940	941	942	943	944	945	946	947	948	949	950	951	952	953	954	955	956	957	958	959	960	961	962	963	964	965	966	967	968	969	970	971	972	973	974	975	976	977	978	979	980	981	982	983	984	985	986	987	988	989	990	991	992	993	994	995	996	997	998	999	1000	1001	1002	1003	1004	1005	1006	1007	1008	1009	1010	1011	1012	1013	1014	1015	1016	1017	1018	1019	1020	1021	1022	1023	1024	1025	1026	1027	1028	1029	1030	1031	1032	1033	1034	1035	1036	1037	1038	1039	1040	1041	1042	1043	1044	1045	1046	1047	1048	1049	1050	1051	1052	1053	1054	1055	1056	1057	1058	1059	1060	1061	1062	1063	1064	1065	1066	1067	1068	1069	1070	1071	1072	1073	1074	1075	1076	1077	1078	1079	1080	1081	1082	1083	1084	1085	1086	1087	1088	1089	1090	1091	1092	1093	1094	1095	1096	1097	1098	1099	1100	1101	1102	1103	1104	1105	1106	1107	1108	1109	1110	1111	1112	1113	1114	1115	1116	1117	1118	1119	1120	1121	1122	1123	1124	1125	1126	1127	1128	1129	1130	1131	1132	1133	1134	1135	1136	1137	1138	1139	1140	1141	1142	1143	1144	1145	1146	1147	1148	1149	1150	1151	1152	1153	1154	1155	1156	1157	1158	1159	1160	1161	1162	1163	1164	1165	1166	1167	1168	1169	1170	1171	1172	1173	1174	1175	1176	1177	1178	1179	1180	1181	1182	1183	1184	1185	1186	1187	1188	1189	1190	1191	1192	1193	1194	1195	1196	1197	1198	1199	1200	1201	1202	1203	1204	1205	1206	1207	1208	1209	1210	1211	1212	1213	1214	1215	1216	1217	1218	1219	1220	1221	1222	1223	1224	1225	1226	1227	1228	1229	1230	1231	1232	1233	1234	1235	1236	1237	1238	1239	1240	1241	1242	1243	1244	1245	1246	1247	1248	1249	1250	1251	1252	1253	1254	1255	1256	1257	1258	1259	1260	1261	1262	1263	1264	1265	1266	1267	1268	1269	1270	1271	1272	1273	1274	1275	1276	1277	1278	1279	1280	1281	1282	1283	1284	1285	1286	1287	1288	1289	1290	1291	1292	1293	1294	1295	1296	1297	1298	1299	1300	1301	1302	1303	1304	1305	1306	1307	1308	1309	1310	1311	1312	1313	1314	1315	1316	1317	1318	1319	1320	1321	1322	1323	1324	1325	1326	1327	1328	1329	1330	1331	1332	1333	1334	1335	1336	1337	1338	1339	1340	1341	1342	1343	1344	1345	1346	1347	1348	1349	1350	1351	1352	1353	1354	1355	1356	1357	1358	1359	1360	1361	1362	1363	1364	1365	1366	1367	1368	1369	1370	1371	1372	1373	1374	1375	1376	1377	1378	1379	1380	1381	1382	1383	1384	1385	1386	1387	1388	1389	1390	1391	1392	1393	1394	1395	1396	1397	1398	1399	1400	1401	1402	1403	1404	1405	1406	1407	1408	1409	1410	1411	1412	1413	1414	1415	1416	1417	1418	1419	1420	1421	1422	1423	1424	1425	1426	1427	1428	1429	1430	1431	1432	1433	1434	1435	1436	1437	1438	1439	1440	1441	1442	1443	1444	1445	1446	1447	1448	1449	1450	1451	1452	1453

TIPOS	AA P1	AA P2	AA P3	AA V1	AA V2
CANTIDAD	1	3	1	14	7
DISEÑO					
ESC. 1:5 0					
LOCAL	SUM	INGRESO PUBLICO - SUM - PATIO	INGRESO ENFERMERIA	OFFICE SUM - DEPOSITO - OFICINAS - CONSULTORIOS - VACUNATORIO - OFFICE ENFERMERIA - ENFERMERIA	SUM - SANITARIO DISC - RACK Y TABLEROS - CONSULTORIO ODONTOLOGICO - SANITARIO CONSULTORIO - ENFERMERIA
MARCOS	PREMARCO: ALUMINIO ANODIZADO FIJADO A LA MAMPOSTERÍA. MARCO: ALUMINIO ANODIZADO 15 MICRONES CERTIFICADO COLOR NATURAL SATINADO CON CONTRAMARCO. LINEA MODENA (ALUAR) O SUPERIOR.	PREMARCO: ALUMINIO ANODIZADO FIJADO A LA MAMPOSTERÍA. MARCO: ALUMINIO ANODIZADO 15 MICRONES CERTIFICADO COLOR NATURAL SATINADO CON CONTRAMARCO. LINEA MODENA (ALUAR) O SUPERIOR.	PREMARCO: ALUMINIO ANODIZADO FIJADO A LA MAMPOSTERÍA. MARCO: ALUMINIO ANODIZADO 15 MICRONES CERTIFICADO COLOR NATURAL SATINADO CON CONTRAMARCO. LINEA MODENA (ALUAR) O SUPERIOR.	PREMARCO: ALUMINIO ANODIZADO FIJADO A LA MAMPOSTERÍA. MARCO: ALUMINIO ANODIZADO 15 MICRONES CERTIFICADO COLOR NATURAL SATINADO CON CONTRAMARCO. LINEA MODENA (ALUAR) O SUPERIOR.	PREMARCO: ALUMINIO ANODIZADO FIJADO A LA MAMPOSTERÍA. MARCO: ALUMINIO ANODIZADO 15 MICRONES CERTIFICADO COLOR NATURAL SATINADO CON CONTRAMARCO. LINEA MODENA (ALUAR) O SUPERIOR.
HOJA	2 HOJAS DE ABRIR. BASTIDOR, PARANTES Y TRAVESAÑOS CONSTRUIDOS CON PERFILES DE ALUMINIO ANODIZADO COLOR NATURAL SATINADO. LINEA MODENA (ALUAR) O EQUIVALENTE SUPERIOR.	2 HOJAS DE ABRIR Y PAÑOS FJOS LATERALES. BASTIDOR, PARANTES Y TRAVESAÑOS CONSTRUIDOS CON PERFILES DE ALUMINIO ANODIZADO COLOR NATURAL SATINADO. LINEA MODENA (ALUAR) O EQUIVALENTE SUPERIOR.	1 HOJA DE ABRIR. BASTIDOR, PARANTES Y TRAVESAÑOS CONSTRUIDOS CON PERFILES DE ALUMINIO ANODIZADO COLOR NATURAL SATINADO. LINEA MODENA (ALUAR) O EQUIVALENTE SUPERIOR.	2 HOJAS CORREDIZAS. PERFILES DE ALUMINIO ANODIZADO COLOR NATURAL SATINADO. LINEA MODENA (ALUAR) O EQUIVALENTE SUPERIOR.	2 HOJAS CORREDIZAS. PERFILES DE ALUMINIO ANODIZADO COLOR NATURAL SATINADO. LINEA MODENA (ALUAR) O EQUIVALENTE SUPERIOR.
SISTEMA	PUERTA DE 2 HOJAS DE ABRIR BATIOENTE CON BARRAL ANTIPANICO.	PUERTA DE 2 HOJAS DE ABRIR BATIOENTE CON BARRAL ANTIPANICO Y PAÑOS FJOS SEGUN PLANO.	PUERTA DE 1 HOJA DE ABRIR BATIOENTE SEGUN PLANO.	VENTANA 2 HOJAS DE ABRIR CORREDIZAS.	VENTANA 2 HOJAS DE ABRIR CORREDIZAS.
HERRAJES	PUERTA: 3 BISAGRAS POR HOJA DE TRES PIEZAS Y MANIJA DOBLE BALANCIN Y BOCALLAVES GIESSE O EQUIVALENTE SUPERIOR. CERRADURA CILINDRO PARA PUERTA DE ABRIR TIPO WELKA O SIMILAR SUPERIOR. CIERRE AUTOMATICO CON FRENO HIDRAULICO DE CERRAMIENTO. BARRAL ANTIPANICO METALICO COLOR ROJO TIPO WELKA PARA EVACUACION COLOCACION INTERIOR MANIJON EXTERIOR Y CILINDRO DE SEGURIDAD WELKA PARA PUERTA ANTIPANICO.	PUERTA: 3 BISAGRAS POR HOJA DE TRES PIEZAS Y MANIJA DOBLE BALANCIN Y BOCALLAVES GIESSE O EQUIVALENTE SUPERIOR. CERRADURA CILINDRO PARA PUERTA DE ABRIR TIPO WELKA O SIMILAR SUPERIOR. CIERRE AUTOMATICO CON FRENO HIDRAULICO DE CERRAMIENTO. BARRAL ANTIPANICO METALICO COLOR ROJO TIPO WELKA PARA EVACUACION COLOCACION INTERIOR MANIJON EXTERIOR Y CILINDRO DE SEGURIDAD WELKA PARA PUERTA ANTIPANICO.	PUERTA: 3 BISAGRAS POR HOJA DE TRES PIEZAS Y MANIJA DOBLE BALANCIN Y BOCALLAVES GIESSE O EQUIVALENTE SUPERIOR. CERRADURA CILINDRO PARA PUERTA DE ABRIR TIPO WELKA O SIMILAR SUPERIOR. CIERRE AUTOMATICO CON FRENO HIDRAULICO DE CERRAMIENTO.	CIERRE LATERAL AUTOMATICO PARA VENTANA CORREDIZA CALIDAD SUPERIOR TIPO GIESSE O EQUIVALENTE SUPERIOR.	CIERRE LATERAL AUTOMATICO PARA VENTANA CORREDIZA CALIDAD SUPERIOR TIPO GIESSE O EQUIVALENTE SUPERIOR.
VIDRIOS	DVH DE SEGURIDAD 6/96 S/E.T.P. - EQUIVALE A 2 DE 3-3 TRANSPARENTE, TIPO BLISAN O SUPERIOR	DVH DE SEGURIDAD 6/96 S/E.T.P. - EQUIVALE A 2 DE 3-3 TRANSPARENTE, TIPO BLISAN O SUPERIOR	DVH DE SEGURIDAD 6/96 S/E.T.P. - EQUIVALE A 2 DE 3-3 TRANSPARENTE, TIPO BLISAN O SUPERIOR	DVH DE SEGURIDAD 6/96 S/E.T.P. - EQUIVALE A 2 DE 3-3 TRANSPARENTE, TIPO BLISAN O SUPERIOR	DVH DE SEGURIDAD 6/96 S/E.T.P. - EQUIVALE A 2 DE 3-3 TRANSPARENTE, TIPO BLISAN O SUPERIOR
CONTRAVIDRIOS	INT: CURVO MAT. IDEM MARCO EXT: RECTO MAT. IDEM MARCO	INT: CURVO MAT. IDEM MARCO EXT: RECTO MAT. IDEM MARCO	INT: CURVO MAT. IDEM MARCO EXT: RECTO MAT. IDEM MARCO	INT: CURVO MAT. IDEM MARCO EXT: RECTO MAT. IDEM MARCO	INT: CURVO MAT. IDEM MARCO EXT: RECTO MAT. IDEM MARCO

TIPOS	AA PFM1	HM P1	HM P2	HM P3
CANTIDAD	1	15	6	2
DISEÑO				
ESC. 1:5 0				
LOCAL	FARMACIA	DEPOSITO SUM - ADMINISTRACION - SUM ENFERMERIA - VACUNATORIO - OFICINAS - FARMACIA - CONSULTORIOS - RACK Y TABLEROS	SANITARIOS PUBLICO - SANITARIO PERSONAL - OFFICE SUM - OFFICE ENFERMERIA - SANITARIO CONSULTORIO	SANITARIO DISCAPACITADO
MARCOS	PREMARCO: ALUMINIO ANODIZADO FIJADO A MAMPOSTERÍA ALUMINIO ANODIZADO 15 MICRONES CERTIFICADO COLOR NATURAL SATINADO CON CONTRAMARCO. LINEA MODENA (ALUAR) O SUPERIOR.	PREMARCO: PERIMETRAL DE TUBO DE ACERO 70x70 mm CON FIJACION A PISO Y LOSA EN CADA JAMBA. MARCO DE CHAPA DE HIERRO DOBLADA DD N° 16 A CAJON SEGUN ANCHO DE MURO.	PREMARCO: PERIMETRAL DE TUBO DE ACERO 70x70 mm CON FIJACION A PISO Y LOSA EN CADA JAMBA. MARCO DE CHAPA DE HIERRO DOBLADA DD N° 16 A CAJON SEGUN ANCHO DE MURO.	PREMARCO: PERIMETRAL DE TUBO DE ACERO 70x70 mm CON FIJACION A PISO Y LOSA EN CADA JAMBA. MARCO DE CHAPA DE HIERRO DOBLADA DD N° 16 A CAJON SEGUN ANCHO DE MURO.
HOJA	VENTANA PAÑO FJIO PERFILES ALUMINIO ANODIZADO COLOR NATURAL SATINADO. LINEA MODENA (ALUAR) O EQUIVALENTE SUPERIOR.	TIPO PLACA DE CEDRO DE PRIMERA CALIDAD CONSTRUIDA SEGUN PLEGO. 45mm DE ESPESOR. REVESTIDA EN AMBAS CARAS CON LAMINADO MELAMINICO SATINADO COLOR SEGUN MEMORIA DE 1mm DE ESPESOR NUCLEO INTERIOR CON TRAMA TIPO NIDO DE ABEJA DE MADERA MACIZA (PINO PARANA) Y CANTONERAS DE CEDRO PERIMETRALES DE 1cm DE ESPESOR.ZOCALO EN AMBAS CARAS DE ACERO INOXIDABLE SEMIMATE DE 1 mm. PEGADOS CON ADHESIVOS h:10 cm	TIPO PLACA DE CEDRO DE PRIMERA CALIDAD CONSTRUIDA SEGUN PLEGO. 45mm DE ESPESOR. REVESTIDA EN AMBAS CARAS CON LAMINADO MELAMINICO SATINADO COLOR SEGUN MEMORIA DE 1mm DE ESPESOR NUCLEO INTERIOR CON TRAMA TIPO NIDO DE ABEJA DE MADERA MACIZA (PINO PARANA) Y CANTONERAS DE CEDRO PERIMETRALES DE 1cm DE ESPESOR.ZOCALO EN AMBAS CARAS DE ACERO INOXIDABLE SEMIMATE DE 1 mm. PEGADOS CON ADHESIVOS h:10 cm	TIPO PLACA DE CEDRO DE PRIMERA CALIDAD CONSTRUIDA SEGUN PLEGO. 45mm DE ESPESOR. REVESTIDA EN AMBAS CARAS CON LAMINADO MELAMINICO SATINADO COLOR SEGUN MEMORIA DE 1mm DE ESPESOR. NUCLEO INTERIOR CON TRAMA TIPO NIDO DE ABEJA DE MADERA MACIZA (PINO PARANA) Y CANTONERAS DE CEDRO PERIMETRALES DE 1cm DE ESPESOR.ZOCALO EN AMBAS CARAS DE ACERO INOXIDABLE SEMIMATE DE 1 mm. PEGADOS CON ADHESIVOS h:10 cm
SISTEMA	PAÑO FJIO	PUERTA DE 1 HOJA DE ABRIR. BATIOENTE SEGUN PLANO.	PUERTA DE 1 HOJA DE ABRIR. BATIOENTE SEGUN PLANO.	PUERTA DE 1 HOJA DE ABRIR. BATIOENTE SEGUN PLANO.
HERRAJES		3 POMELAS MIXTAS REFORZADAS DE HIERRO. CERRADURA DE EMBUTIR DE CILINDRO UNICABO PARA PUERTAS INTERIORES. MANIJA DOBLE BALANCIN BRONCE- PLATIL, RECTA PESADA. BOCALLAVES Y ROSETAS CIRCULARES.	3 POMELAS MIXTAS REFORZADAS DE HIERRO. CERRADURA DE EMBUTIR DE CILINDRO UNICABO PARA PUERTAS INTERIORES. MANIJA DOBLE BALANCIN BRONCE- PLATIL, RECTA PESADA. BOCALLAVES Y ROSETAS CIRCULARES.	3 POMELAS MIXTAS REFORZADAS DE HIERRO. CERRADURA DE EMBUTIR DE CILINDRO UNICABO PARA PUERTAS INTERIORES. MANIJA DOBLE BALANCIN BRONCE- PLATIL, RECTA PESADA. BOCALLAVES Y ROSETAS CIRCULARES. BARRAL PARA SANITARIO DISCAPACITADO.
VIDRIOS	DVH DE SEGURIDAD 6/96 S/E.T.P. - EQUIVALE A 2 DE 3-3 TRANSPARENTE, TIPO BLISAN O SUPERIOR			
CONTRAVIDRIOS	INT: CURVO MAT. IDEM MARCO EXT: RECTO MAT. IDEM MARCO			
PINTURA		MARCO: UNA MANO DE CONVERTIDOR DE OXIDO Y 3 MANOS DE ESMALTE SINTETICO 3 en 1 SEGUN PLEGO E.T.P.	MARCO: UNA MANO DE CONVERTIDOR DE OXIDO Y 3 MANOS DE ESMALTE SINTETICO 3 en 1 SEGUN PLEGO E.T.P.	MARCO: UNA MANO DE CONVERTIDOR DE OXIDO Y 3 MANOS DE ESMALTE SINTETICO 3 en 1 SEGUN PLEGO E.T.P.

**NOTAS**

- \*- LA FORMA DE ABRIR DE LAS PUERTAS, INDICADAS EN LAS CORRESPONDIENTES PLANILLAS, ES A MODO INDICATIVO. SE DEBERAN VERIFICAR LAS BATIOENTES INDICADAS EN PLANO DE PLANTA..
- \*- TODAS LAS CARPINTERIAS INDICADAS EN PLANTA CON FORMA DE ABRIR HACIA AFUERA, DEBERAN SER COLOCADAS A FILO EXTERIOR DEL MURO PARA GARANTIZAR EL ABATIMIENTO A 180° SOBRE LOS MUROS ADYACENTES.-
- \*- TODAS LAS MEDIDAS SE VERIFICARAN EN OBRA.

**DIRECCIÓN PROVINCIAL DE ARQUITECTURA**  
**MINISTERIO DE INFRAESTRUCTURA Y SERVICIOS PÚBLICOS**  
**BUENOS AIRES PROVINCIA**

**ANTEPROYECTO: TRABAJO CONJUNTO CON DIRECCION DE INFRAESTRUCTURA Y SERVICIOS AUXILIARES DEL MINISTERIO DE SALUD PROVINCIA DE BUENOS AIRES**

OBRA  
PROYECTO CAPS GRAL PAZ  
PROTOTIPO ENTRE MEDIANERAS

RESPONSABLE PROYECTO  
**ARQ° AYELEN PERSELLO**  
**ARQ° AGUSTINA PIA RANDAZZO**

LOCALIDAD: RANCHOS  
PARTIDO: GENERAL PAZ

RESPONSABLE DOCUMENTACION TECNICA  
**ARQ° AYELEN PERSELLO - ARQ° PIA RANDAZZO** FECHA **OCTUBRE 2022**

JEFE DE DEPARTAMENTO  
**ARQ° MARCELA COLOMAR**

DIRECTORA TECNICA  
**ARQ° ROMINA VILLEGAS**

DIRECTORA PROVINCIAL  
**LIC. MARCELA VILLEGAS**

PLANO  
**PLANILLA DE CARPINTERIAS 1**

ESCALA 1:100

N° EXPEDIENTE EX-2022-2565427- GDEBA-DPTLMYSPGp	AREA PROY. ESPECIALES Y EDUCAC.	N° PLANO 07	TOTAL 12
---	------------------------------------	----------------	-------------



TIPOS	HH P1	HH R1	HH PR1	HH PR2	HH PR3
CANTIDAD	5	1	1	1	1
DISEÑO					
ESC. 1:50					
LOCAL	RESIDUOS PATOGENICOS - RESIDUOS DOMICILIARIOS - TUBOS DE OXIGENO - GRUPO ELECTROGENO - OFFICE LIMPIEZA.	PATIO	INGRESO PUBLICO	INGRESO ENFERMERIA	INGRESO SUM
MARCOS	MARCO DE PERFILES NORMALES DE HIERRO "L" DE 50mm x 50mm AMURADO A LA MAMPOSTERIA POR MEDIO DE GRAMPAS SOLDADAS A LOS MISMOS.-	JAMBAS DE CHAPA DE HIERRO DOBLADA DD N°16 DE 30mm x 30mm. PUERTA DE 2 HOJAS DE ABRIR BATIENTE SEGUN PLANO DE PLANTA.	JAMBAS DE CHAPA DE HIERRO DOBLADA DD N°16 DE 30mm x 30mm. PUERTA DE 2 HOJAS DE ABRIR BATIENTE SEGUN PLANO DE PLANTA.	JAMBAS DE CHAPA DE HIERRO DOBLADA DD N°16 DE 30mm x 30mm. PUERTA DE 1 HOJA DE ABRIR BATIENTE SEGUN PLANO DE PLANTA.	JAMBAS DE CHAPA DE HIERRO DOBLADA DD N°16 DE 100 x 200mm. PUERTA DE 1 HOJA CORREDIZA SEGUN PLANO DE PLANTA.
HOJAS	HOJA: CHAPA DE HIERRO DOBLADA DOBLE DECAPADA N°16 SOBRE BASTIDOR EJECUTADO CON PERFILES NORMALES DE HIERRO "L" DE 45mmx45mm. REJILLAS DE VENTILACION PERMANENTE EN LA PARTE SUPERIOR E INFERIOR COMPUESTAS POR ALETAS DE CHAPA DE HIERRO DOBLADAS Y SOLDADAS AL BASTIDOR EN ANGULO DE 45° CON PENDIENTE HACIA EL EXTERIOR.-	HOJA TIPO REJA: BASTIDOR CONSTRUIDO CON PERFILES "L" DE 1 1/4" x 1 1/4" x 3/16" CON 4 BULONES ROSCADOS DE 45 mm DE LONGITUD, SOLDADAS AL ALA LATERAL DEL MISMO PARA PERMITIR SU FIJACION AL MURO SI DETALLE. REJA CONFORMADA CON PLANCHUELAS 1 1/4" x 3/16" SOLDADAS AL BASTIDOR c/10 cm. SE COLOCARA UNA PLANCHUELA A MODO DE REFUERZO VERTICAL. PAÑO FLUO LATERAL IDEM HOJAS.-	HOJA TIPO REJA: BASTIDOR CONSTRUIDO CON PERFILES "L" DE 1 1/4" x 1 1/4" x 3/16" CON 4 BULONES ROSCADOS DE 45 mm DE LONGITUD, SOLDADAS AL ALA LATERAL DEL MISMO PARA PERMITIR SU FIJACION AL MURO SI DETALLE. REJA CONFORMADA CON PLANCHUELAS 1 1/4" x 3/16" SOLDADAS AL BASTIDOR c/10 cm. SE COLOCARA UNA PLANCHUELA A MODO DE REFUERZO VERTICAL.	HOJA TIPO REJA: BASTIDOR CONSTRUIDO CON PERFILES "L" DE 1 1/4" x 1 1/4" x 3/16" CON 4 BULONES ROSCADOS DE 45 mm DE LONGITUD, SOLDADAS AL ALA LATERAL DEL MISMO PARA PERMITIR SU FIJACION AL MURO SI DETALLE. REJA CONFORMADA CON PLANCHUELAS 1 1/4" x 3/16" SOLDADAS AL BASTIDOR c/10 cm. SE COLOCARA UNA PLANCHUELA A MODO DE REFUERZO VERTICAL.	GUIA DE HIERROS SUPERIOR E INFERIOR: GUIA SUPERIOR FIJADA A ESTRUCTURA RESISTENTE. GUIA INFERIOR AMURADA MEDIANTE GRAMPAS DE HIERRO EN FORMA DE COLA DE PESCADO EN ENRASADA CON EL PISO TERMINADO CARROS REFORZADOS DE 4 RUEDAS CON RULEMANES BLINDADOS DE ALTA RESISTENCIA EN NYLON. APERTURA DE ACCIONAMIENTO MANUAL. CERRADURA DE HOJA CORREDIZA CONFORMADO POR PERFIL L DE BORDE DE 1 1/4" x 1 1/4" x 3/16" Y PLANCHUELA 1 1/4" x 3/16" SOLDADAS A LOS BORDES
SISTEMA	PUERTA DE 2 HOJAS DE ABRIR BATIENTE, SEGUN PLANO DE PLANTA.-	PUERTA DE REJA CON 1 HOJAS DE ABRIR BATIENTE SEGUN PLANO DE PLANTA.-	PUERTA DE REJA CON 2 HOJAS DE ABRIR BATIENTE SEGUN PLANO DE PLANTA.-	PUERTA DE REJA CON 1 HOJA DE ABRIR BATIENTE SEGUN PLANO DE PLANTA.-	PUERTA DE REJA CON 1 HOJA CORREDIZA SEGUN PLANO DE PLANTA.-
HERRAJES	HERRAJES: 4 BISAGRAS A MUNICION DE 3 ARANDELAS POR HOJA. CERRADURA DE SEGURIDAD DE 1° CALIDAD REFORZADA C/ PESTILLO PARTIDO Y FRENTE DE HIERRO. MANIJA DOBLE BALANCON DE B° PLATIL RECTA PESADA C/ ROSETA Y BOCALlaves CIRCULARES DE BRONCE PLATIL. PASADOR PISO P/ CIERRE HOJA SIN MANIJA.	HERRAJES: 4 BISAGRAS A MUNICION DE 3 ARANDELAS P/ HOJA. CERRADURA DE SEG. DE 1° CALIDAD REF. C/ PESTILLO PARTIDO Y FRENTE DE H°. MANIJA DOBLE BALANCON B° PLATIL RECTA PESADA C/ ROSETA Y BOCA LLAVES CIRCULARES DE B° PLATIL.	HERRAJES: 4 BISAGRAS A MUNICION DE 3 ARANDELAS P/ HOJA. CERRADURA DE SEG. DE 1° CALIDAD REF. C/ PESTILLO PARTIDO Y FRENTE DE H°. MANIJA DOBLE BALANCON B° PLATIL RECTA PESADA C/ ROSETA Y BOCA LLAVES CIRCULARES DE B° PLATIL. PASADOR DE PISO Y SUPERIOR PARA CIERRE DE HOJA SIN MANIJA.	HERRAJES: 4 BISAGRAS A MUNICION DE 3 ARANDELAS P/ HOJA. CERRADURA DE SEG. DE 1° CALIDAD REF. C/ PESTILLO PARTIDO Y FRENTE DE H°. MANIJA DOBLE BALANCON B° PLATIL RECTA PESADA C/ ROSETA Y BOCA LLAVES CIRCULARES DE B° PLATIL. PASADOR DE PISO Y SUPERIOR PARA CIERRE DE HOJA SIN MANIJA.	
VIDRIOS					
CONTRAVIDRIOS					
PINTURA	MARCO Y HOJA: 1 MANO DE CONVERTIDOR DE OXIDO Y 3 MANOS DE ESMALTE SINTETICO SEGUN PLIEGO E.T.P.	FONDO CONVERTIDOR DE OXIDO. ACABADO 2 MANOS DE ESMALTE SINTETICO COLOR SEGUN MEMORIA TECNICA.	FONDO CONVERTIDOR DE OXIDO. ACABADO 2 MANOS DE ESMALTE SINTETICO COLOR SEGUN MEMORIA TECNICA.	FONDO CONVERTIDOR DE OXIDO. ACABADO 2 MANOS DE ESMALTE SINTETICO COLOR SEGUN MEMORIA TECNICA.	FONDO CONVERTIDOR DE OXIDO. ACABADO 2 MANOS DE ESMALTE SINTETICO COLOR S/ MEMORIA.

TIPOS	HH R2	HH R3
CANTIDAD	14	8
DISEÑO		
ESC. 1:50		
LOCAL	OFFICE SUM - DEPOSITO - OFICINAS - CONSULTORIOS - VACUNATORIO - OFFICE ENFERMERIA - ENFERMERIA	SUM - SANITARIO DISC - RACK Y TABLEROS - CONSULTORIO ODONTOLOGICO - SANITARIO CONSULTORIO - ENFERMERIA
SISTEMA	BASTIDOR DESMONTABLE FIJADO POR MEDIO DE BULONES ROSCADOS CON TUERCAS AL CABO DE HIERRO "T" AMURADO A LA MAMPOSTERIA SEGUN DETALLE Y PLANO DE UBICACION DE CARPINTERIAS MESADAS Y MUEBLES	BASTIDOR DESMONTABLE FIJADO POR MEDIO DE BULONES ROSCADOS CON TUERCAS AL CABO DE HIERRO "T" AMURADO A LA MAMPOSTERIA SEGUN DETALLE Y PLANO DE UBICACION DE CARPINTERIAS MESADAS Y MUEBLES
HOJAS	BASTIDOR: CONSTRUIDO CON PERFILES "L" DE 1 1/4" x 1 1/4" x 3/16" CON 4 BULONES ROSCADOS DE 45mm DE LONGITUD, SOLDADOS AL MISMO EN LA CARA INTERIOR DE LAS ESQUINAS PARA PERMITIR SU FIJACION AL CABO DE HIERRO "T" AMURADO A LA MAMPOSTERIA POR MEDIO DE TUERCA CON ARANDELA SEGUN DETALLE. REJA: CONFORMADA CON PLANCHUELAS 1 1/4" x 3/16" SOLDADAS AL BASTIDOR c/10 cm. SE COLOCARA UNA PLANCHUELA A MODO DE REFUERZO VERTICAL.	BASTIDOR: CONSTRUIDO CON PERFILES "L" DE 1 1/4" x 1 1/4" x 3/16" CON 4 BULONES ROSCADOS DE 45mm DE LONGITUD, SOLDADOS AL MISMO EN LA CARA INTERIOR DE LAS ESQUINAS PARA PERMITIR SU FIJACION AL CABO DE HIERRO "T" AMURADO A LA MAMPOSTERIA POR MEDIO DE TUERCA CON ARANDELA SEGUN DETALLE. REJA: CONFORMADA CON PLANCHUELAS 1 1/4" x 3/16" SOLDADAS AL BASTIDOR c/10 cm. SE COLOCARA UNA PLANCHUELA A MODO DE REFUERZO VERTICAL.
HERRAJES	BULONES ROSCADOS DE 45mm DE LONGITUD CON TUERCAS Y ARANDELAS.	BULONES ROSCADOS DE 45mm DE LONGITUD CON TUERCAS Y ARANDELAS.
PINTURA	ACABADO 2 MANOS DE ESMALTE SINTETICO COLOR SEGUN MEMORIA TECNICA.	ACABADO 2 MANOS DE ESMALTE SINTETICO COLOR SEGUN MEMORIA TECNICA.

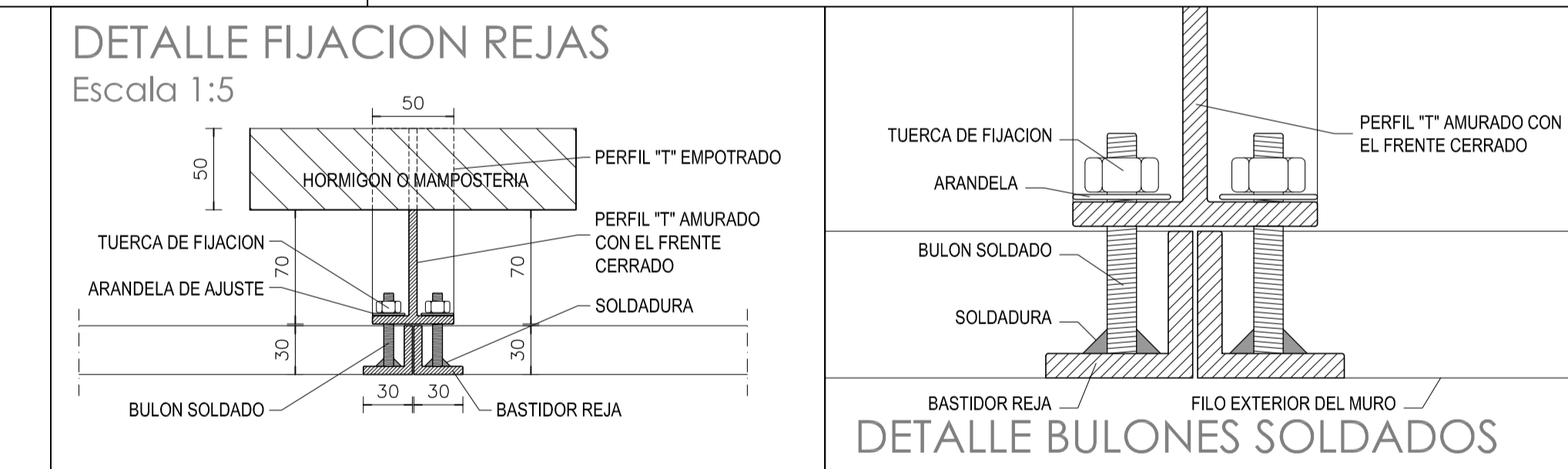

DIRECCIÓN PROVINCIAL DE ARQUITECTURA  
MINISTERIO DE INFRAESTRUCTURA Y SERVICIOS PÚBLICOS  
BUENOS AIRES PROVINCIA

<b>ANTEPROYECTO: TRABAJO CONJUNTO CON DIRECCION DE INFRAESTRUCTURA Y SERVICIOS AUXILIARES DEL MINISTERIO DE SALUD PROVINCIA DE BUENOS AIRES</b> RESPONSABLE PROYECTO <b>ARQ° AYELEN PERSELLO</b> <b>ARQ° AGUSTINA PIA RANDAZZO</b>	OBRA PROYECTO CAPS GRAL PAZ PROTOTIPO ENTRE MEDIANERAS LOCALIDAD: RANCHOS PARTIDO: GENERAL PAZ
RESPONSABLE DOCUMENTACION TECNICA <b>ARQ° AYELEN PERSELLO - ARQ° PIA RANDAZZO</b>	FECHA <b>OCTUBRE 2022</b>
JEFE DE DEPARTAMENTO <b>ARQ° MARCELA COLOMAR</b> DIRECTORA TECNICA <b>ARQ° ROMINA VILLEGAS</b> DIRECTORA PROVINCIAL <b>LIC. MARCELA VILLEGAS</b>	PLANO <b>PLANILLA DE CARPINTERIAS 2</b> ESCALA <b>1:100</b>
N° EXPEDIENTE <b>EX-2022-25655427- GDEBA-DPTLMIYSPGP</b>	AREA <b>PROY. ESPECIALES Y EDUCAC.</b>
N° PLANO <b>08</b>	TOTAL <b>12</b>

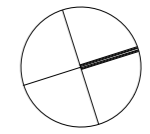
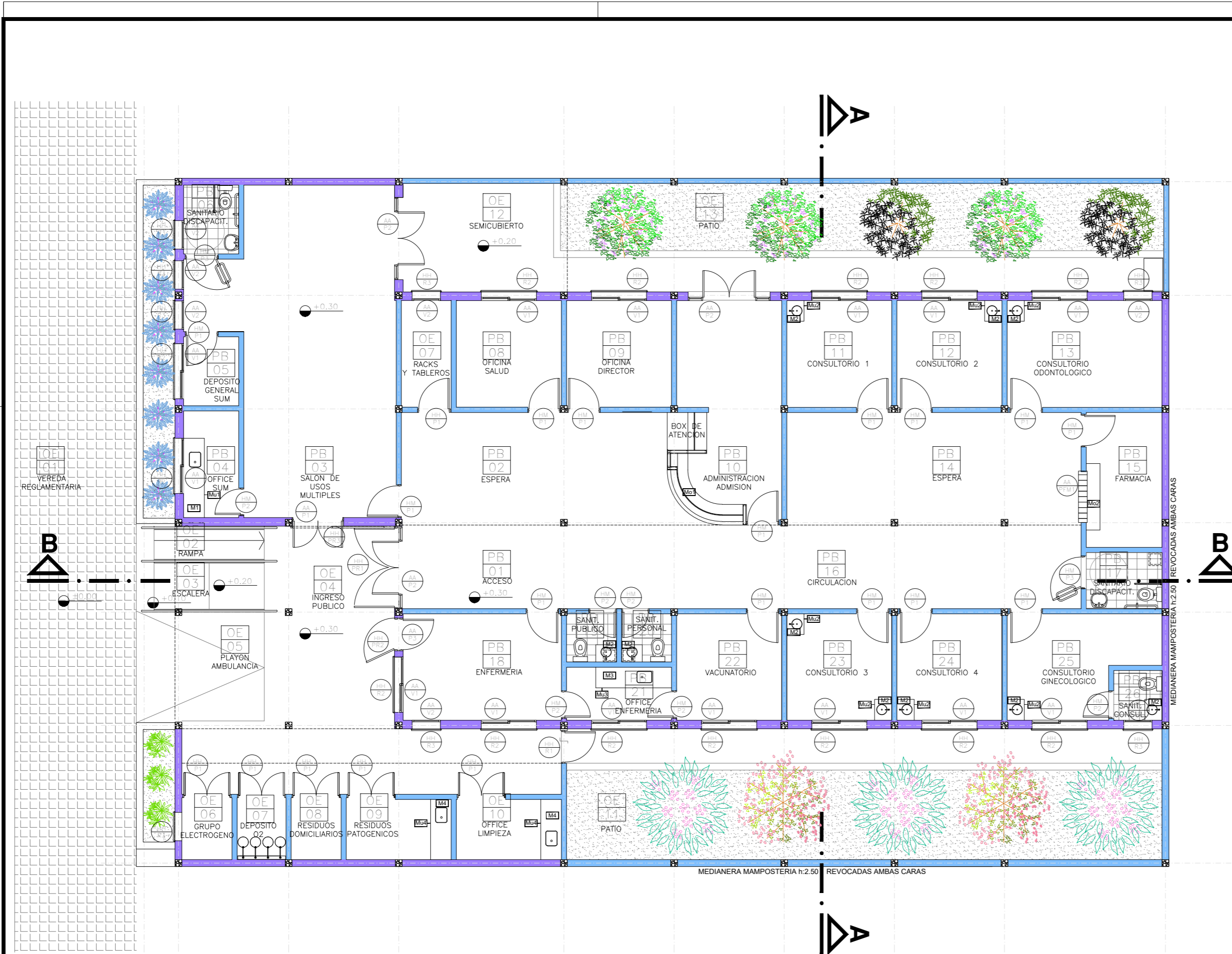

DIRECCIÓN PROVINCIAL DE ARQUITECTURA  
MINISTERIO DE INFRAESTRUCTURA Y SERVICIOS  
PÚBLICOS

BUENOS AIRES PROVINCIA

<b>ANTEPROYECTO: TRABAJO CONJUNTO CON DIRECCION DE INFRAESTRUCTURA Y SERVICIOS AUXILIARES DEL MINISTERIO DE SALUD PROVINCIA DE BUENOS AIRES</b>		OBRA PROYECTO CAPS GRAL PAZ PROTOTIPO ENTRE MEDIANERAS		
<b>RESPONSABLE PROYECTO</b> ARQ° AYELEN PERSELLO ARQ° AGUSTINA PIA RANDAZZO		LOCALIDAD: RANCHOS PARTIDO: GENERAL PAZ		
<b>RESPONSABLE DOCUMENTACION TECNICA</b> ARQ° AYELEN PERSELLO - ARQ° PIA RANDAZZO		FECHA OCTUBRE 2022	PLANO PLANTA UBICACION DE MUEBLES CARPINTERIAS Y MESADAS ESCALA 1:100	
<b>JEFE DE DEPARTAMENTO</b> ARQ° MARCELA COLOMAR <b>DIRECTORA TECNICA</b> ARQ° ROMINA VILLEGAS		N° EXPEDIENTE EX-2022-25655427- GDEBA-DPTLMYSPGP		
<b>DIRECTORA PROVINCIAL</b> LIC. MARCELA VILLEGAS		AREA PROY. ESPECIALES Y EDUCAC.	N° PLANO 09	TOTAL 12

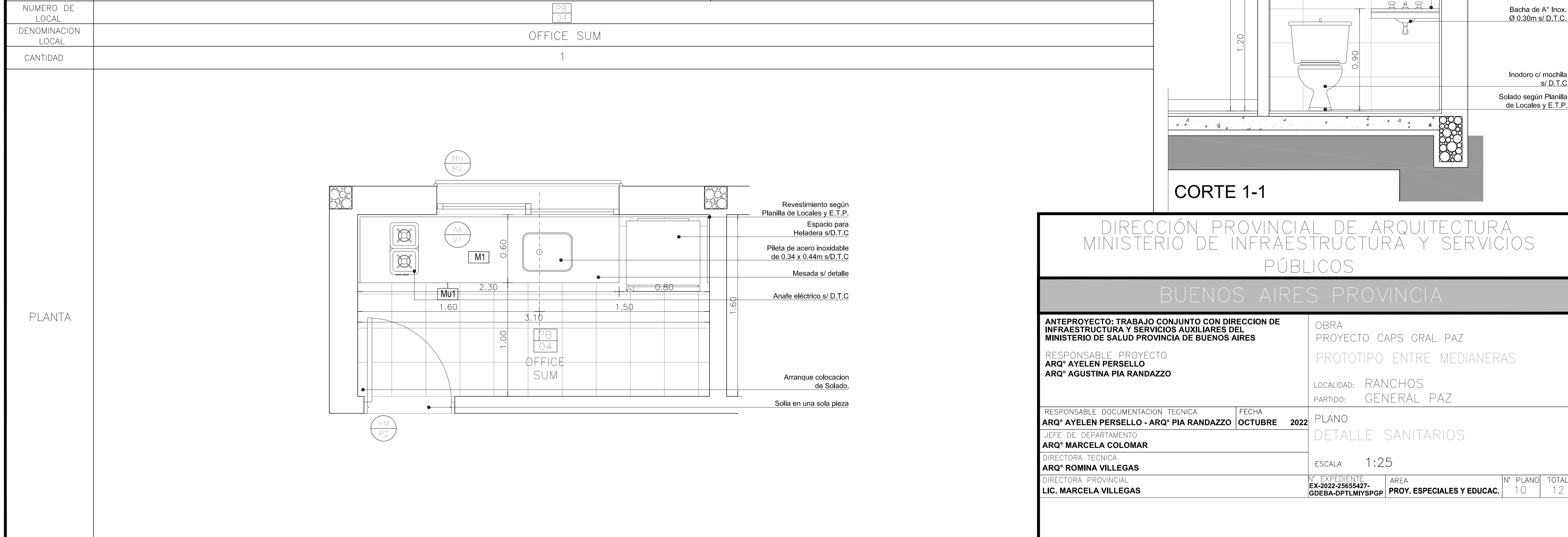
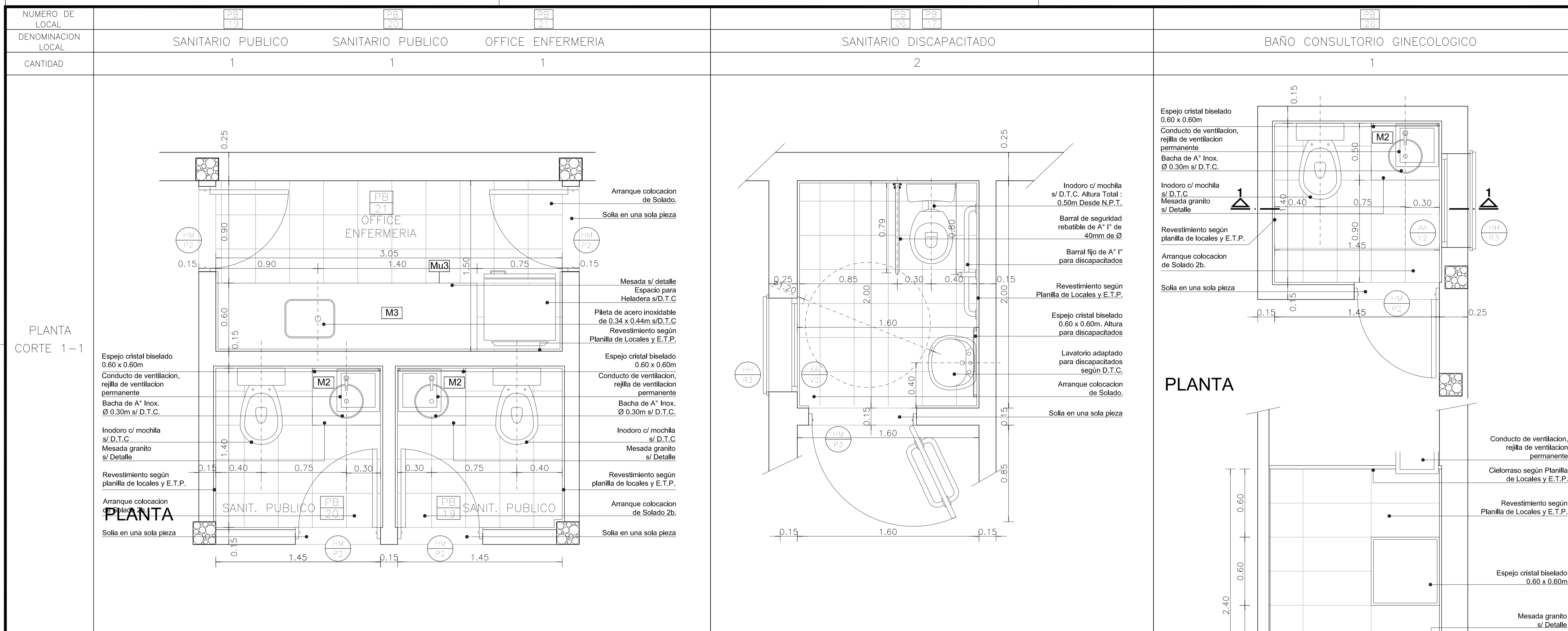

DIRECCIÓN PROVINCIAL DE ARQUITECTURA  
MINISTERIO DE INFRAESTRUCTURA Y SERVICIOS PÚBLICOS  
BUENOS AIRES PROVINCIA

<p><b>ANTEPROYECTO: TRABAJO CONJUNTO CON DIRECCION DE INFRAESTRUCTURA Y SERVICIOS AUXILIARES DEL MINISTERIO DE SALUD PROVINCIA DE BUENOS AIRES</b></p> <p>RESPONSABLE PROYECTO ARQ° AYELEN PERSELLO ARQ° AGUSTINA PIA RANDAZZO</p>	<p>OBRA PROYECTO CAPS GRAL PAZ PROTOTIPO ENTRE MEDIANERAS</p> <p>LOCALIDAD: RANCHOS PARTIDO: GENERAL PAZ</p>
<p>RESPONSABLE DOCUMENTACION TECNICA ARQ° AYELEN PERSELLO - ARQ° PIA RANDAZZO</p> <p>JEFE DE DEPARTAMENTO ARQ° MARCELA COLOMAR</p> <p>DIRECTORA TECNICA ARQ° ROMINA VILLEGAS</p> <p>DIRECTORA PROVINCIAL LIC. MARCELA VILLEGAS</p>	<p>FECHA OCTUBRE 2022</p> <p>PLANO DETALLE SANITARIOS</p> <p>ESCALA 1:25</p>
<p>N° EXPEDIENTE EX-2022-25655427- GDEBA-DPTLMIYSPGP</p> <p>AREA PROY. ESPECIALES Y EDUCAC.</p>	<p>N° PLANO 10 TOTAL 12</p>

# MESADAS DE GRANITO - GRIS MARA + MUEBLES DE MELAMINA

**M1** de GRANITO OFFICE SUM (cant. 1) **M2** de GRANITO CONSULTORIOS + SANITARIOS (cant. 9)  
**Mu1** de MELAMINA OFFICE SUM (cant. 1) **Mu2** de MELAMINA CONSULTORIOS (cant. 6)

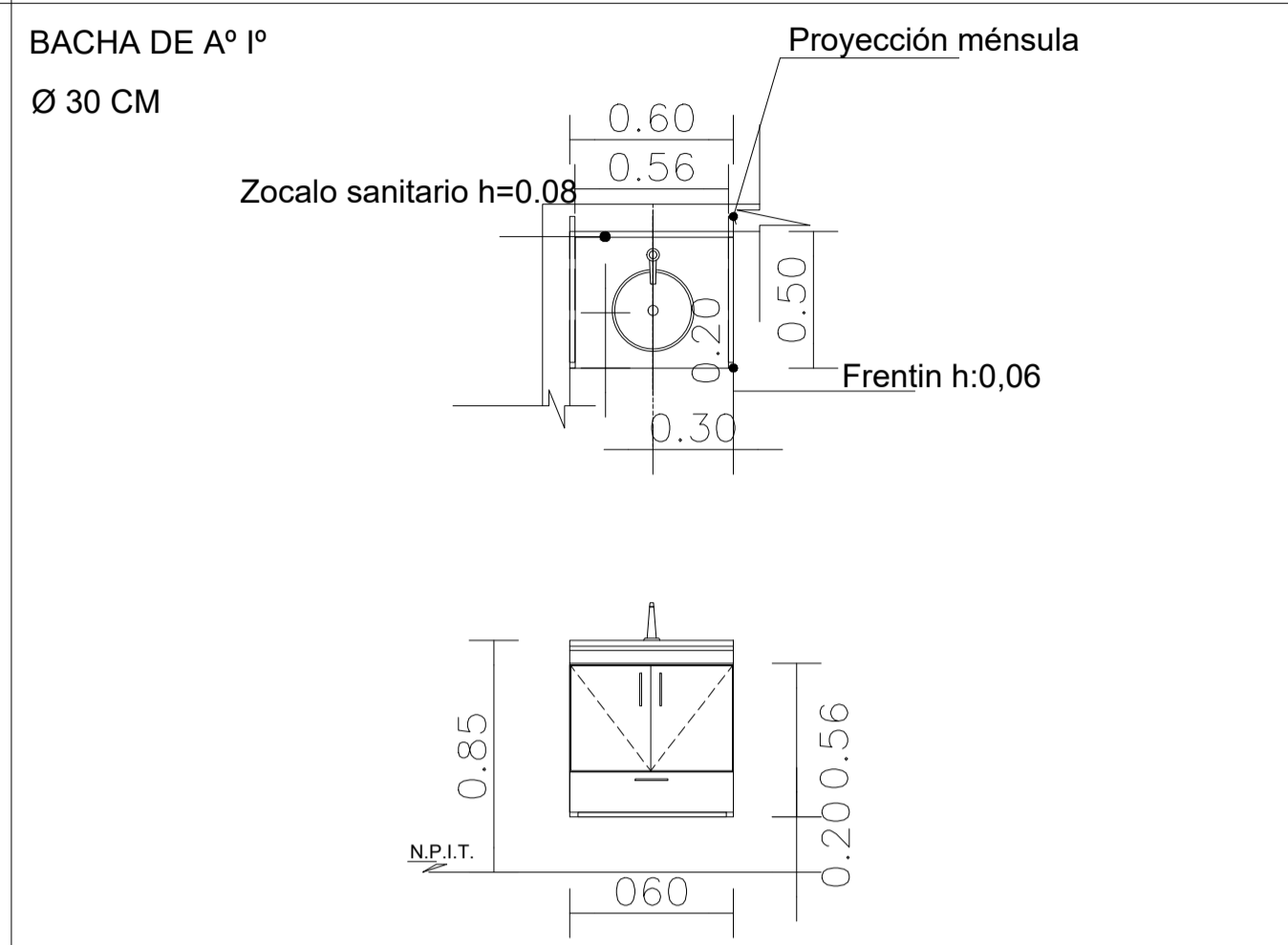
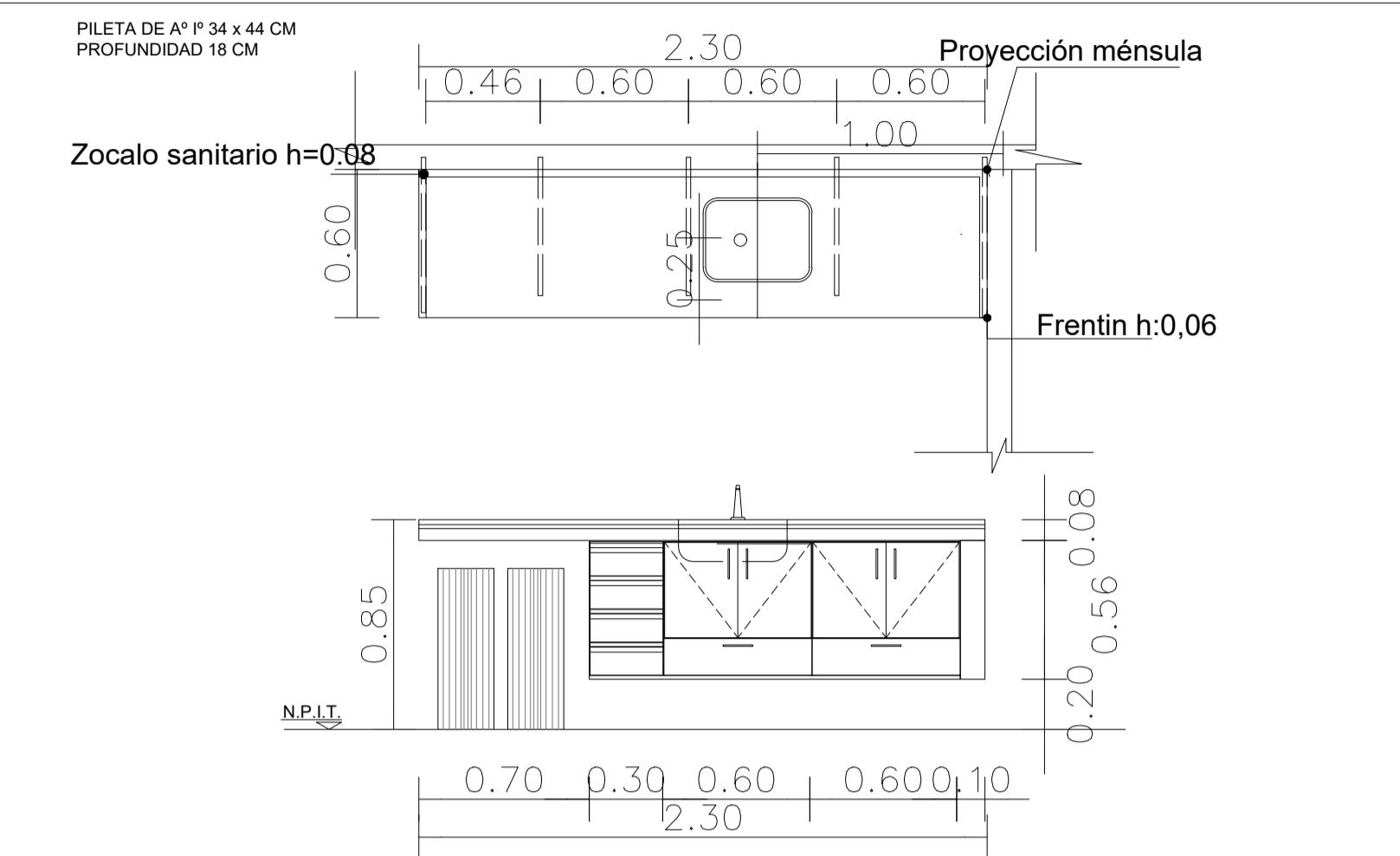

**M3** de GRANITO OFFICE ENFERMERIA (cant. 1) **M4** de GRANITO OFF. LIMPIEZA + RES. PATOG. (cant. 2)  
**Mu3** de MELAMINA OFFICE ENFERMERIA (cant. 1) **Mu4** de MELAMINA OFF. LIMPIEZA + RES. PATOG. (cant. 2)

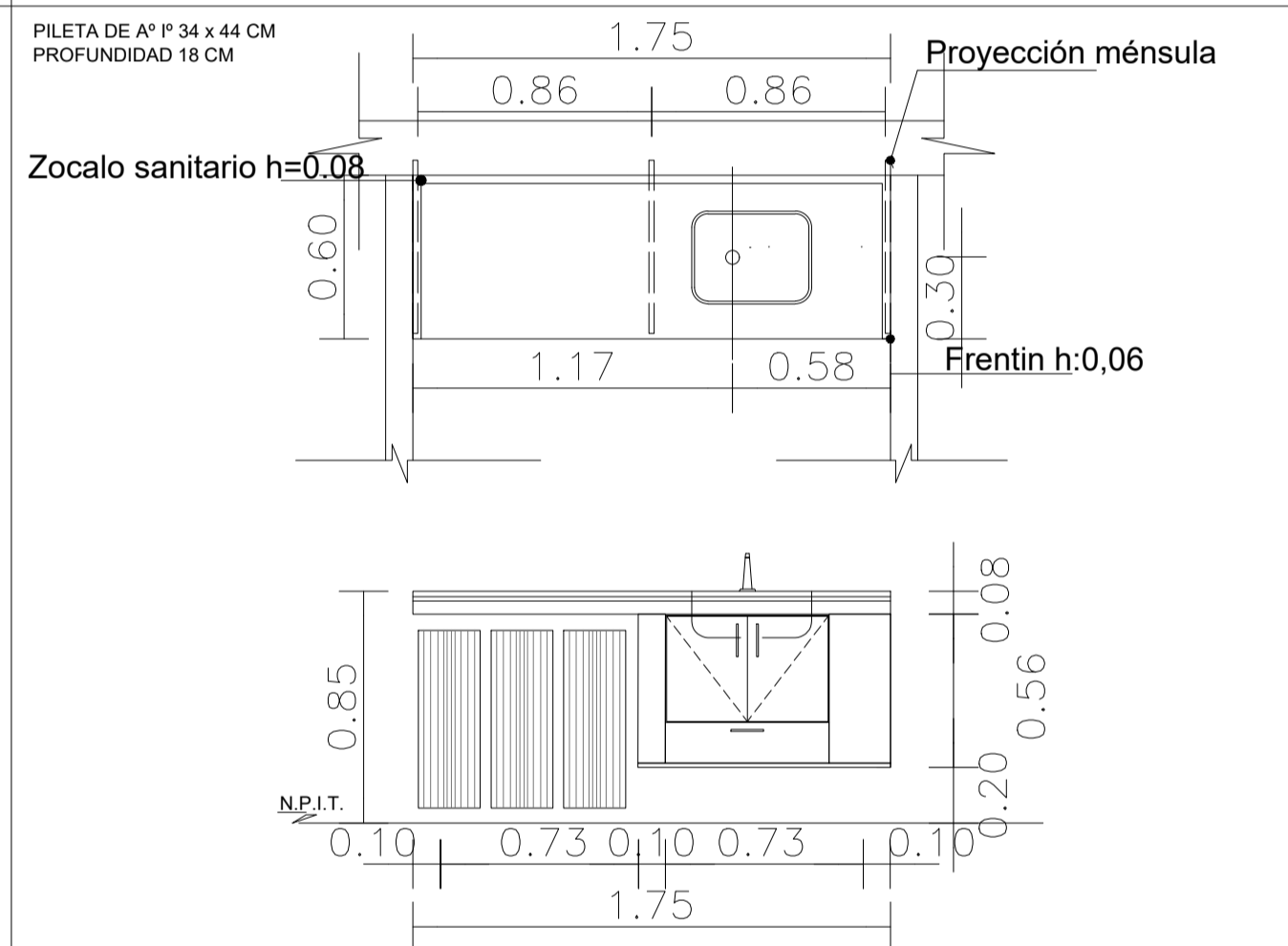
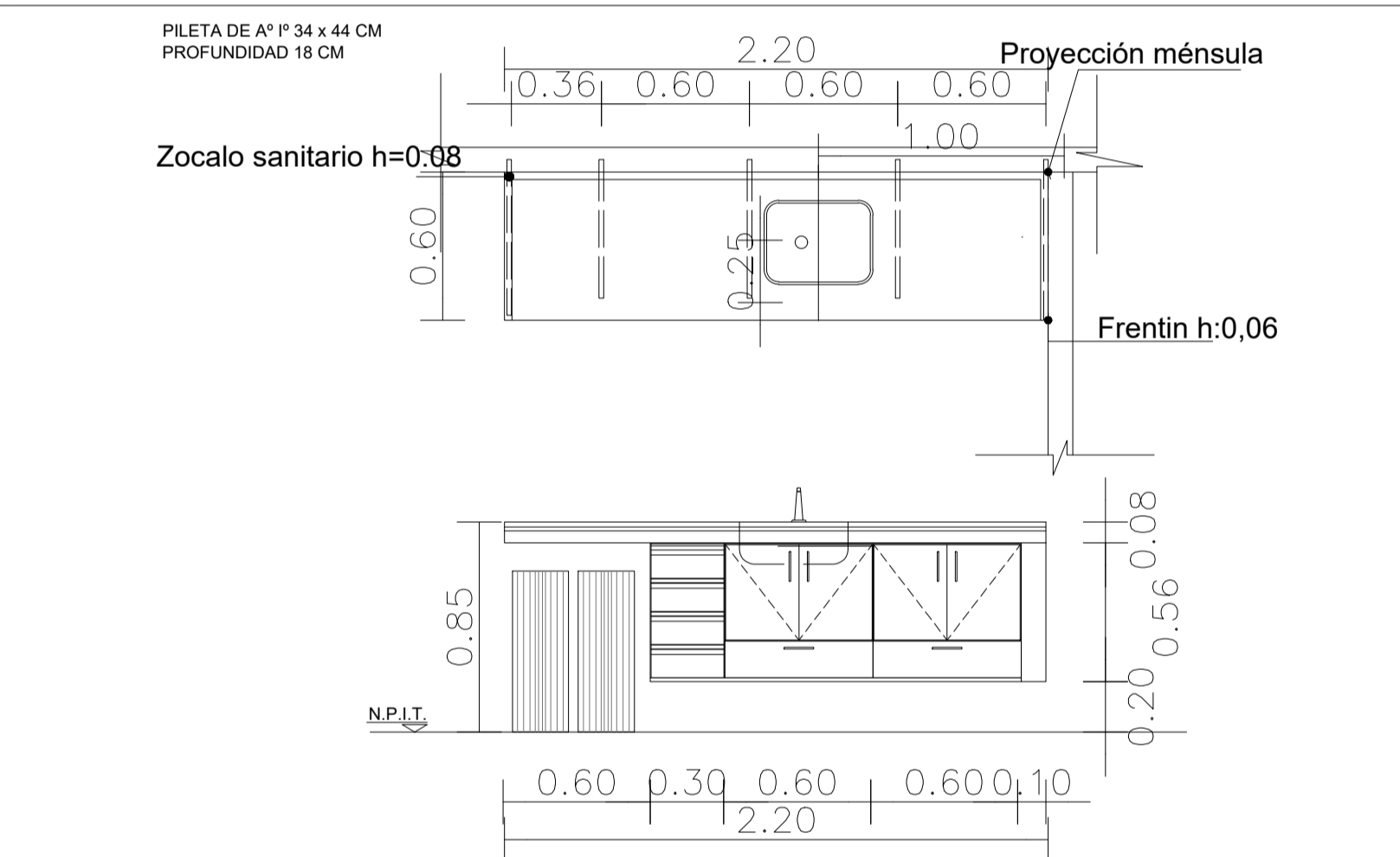

## Mo1 MUEBLE MOSTRADOR ADMINISTRACION

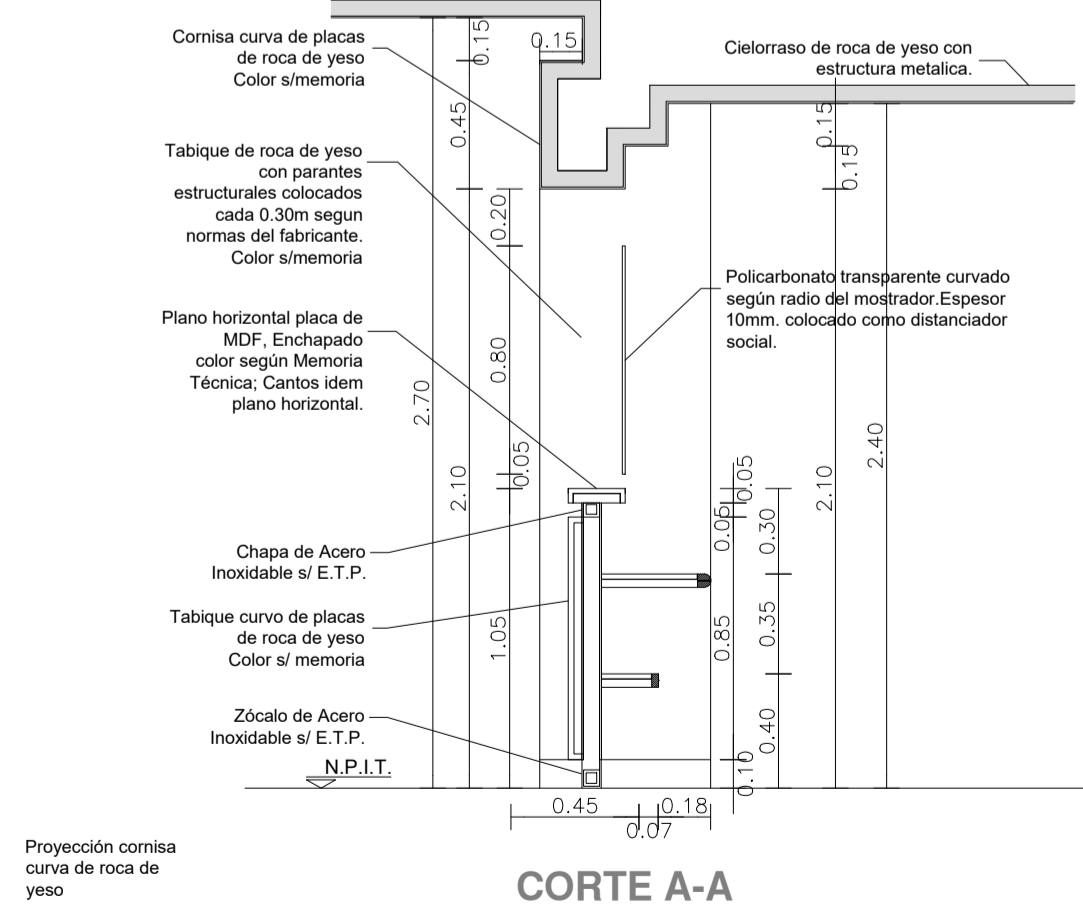
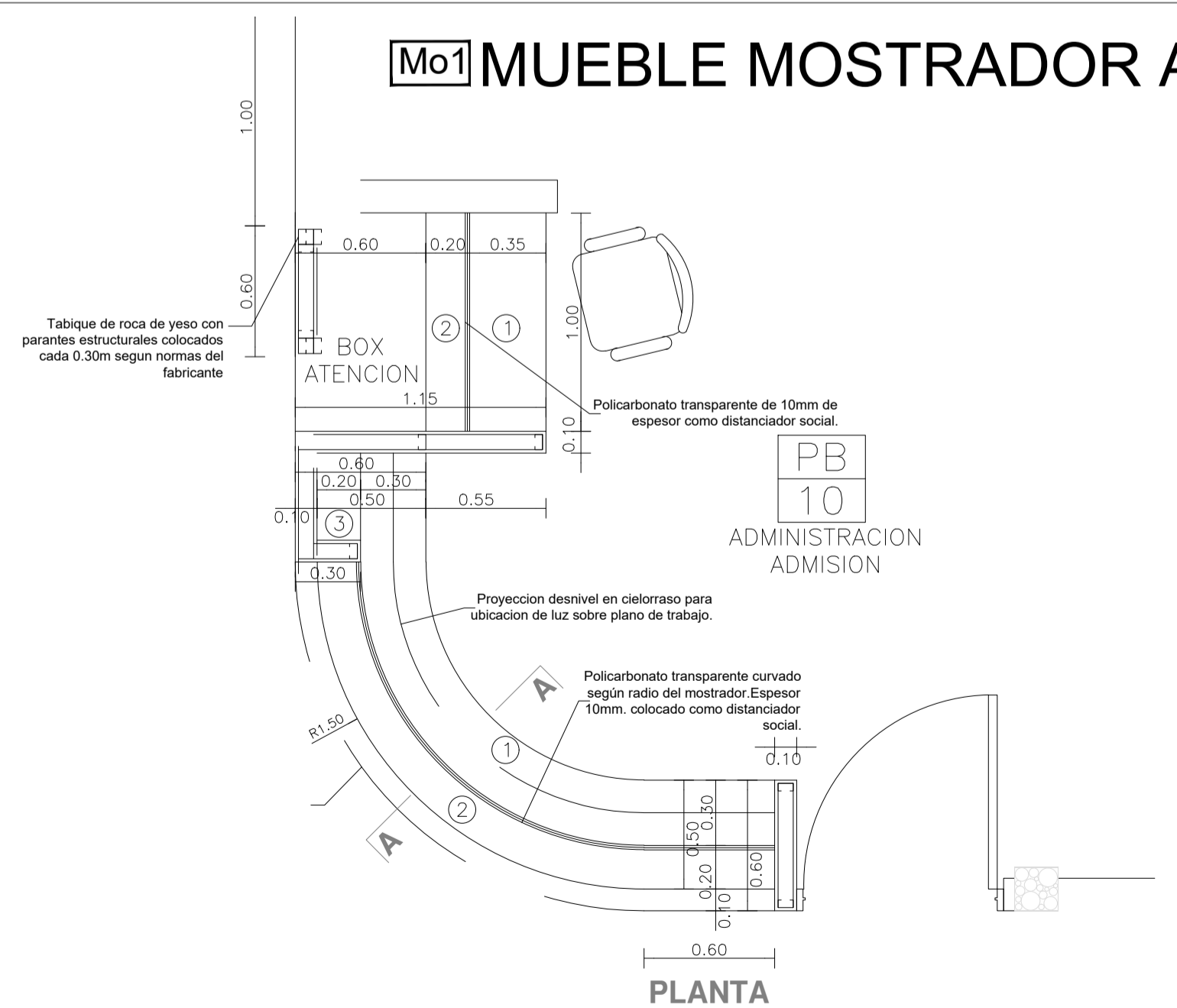

- ① PLANOS DE TRABAJO
  - ② MOSTRADOR DE ATENCION
  - ③ ESTANTES DE APOYO
- PLANOS DE TRABAJO: EJECUCION REALIZADA CON PLACAS DE MDF DE 18 MM. DE ESPESOR, ENCHAPADAS ESTRUCTURA DE CAÑO TUBULAR DE 30 x 30 mm. Y MENSULAS DE 3mm. DE ESPESOR. DOS (2) CAJONES DE 0.40m DE ANCHO POR 0.50m DE PROFUNDIDAD.
- TABIQUES DE CIERRE: EJECUCION REALIZADA EN PLACAS DE ROCA DE YESO CON ESTRUCTURA METALICA SEGUN E.T.P.
- LOS COLORES ESPECIFICADOS ESTAN DETALLADOS EN LA MEMORIA TECNICA.

TIPOS	MO2 FARMACIA
CANTIDAD	01
DISEÑO	
PLANTA	
CORTE	

- REFERENCIAS MOSTRADOR MO2
- 1.- MADERA DE CEDRO CEPILLADA CARA EXTERIOR DE 100 X 50 mm ENCHAPADO CON PLACA DE ACERO INOXIDABLE. CANTONERA IDEM ACABADO.
  - 2.- MADERA DE CEDRO CEPILLADA CARA EXTERIOR DE 70 X 50 mm ENCHAPADO LAMINADO MELAMINICO COLOR SEGUN MEMORIA, CANTONERA IDEM LAMINADO
  - 3.- TIRANTE MADERA DE CEDRO DE 70 X 50 mm.-
  - 4.- MDF 0.018 ACABADO LAMINADO MELAMINICO COLOR BLANC, CANTONERA IDEM LAMINADO
  - 5.- MDF 0.025 ACABADO CON PLACA DE ACERO INOXIDABLE, CANTONERA IDEM ACABADO.
  - 6.- VIDRIO DE SEGURIDAD 3+3 LAMINADO.

## DETALLE

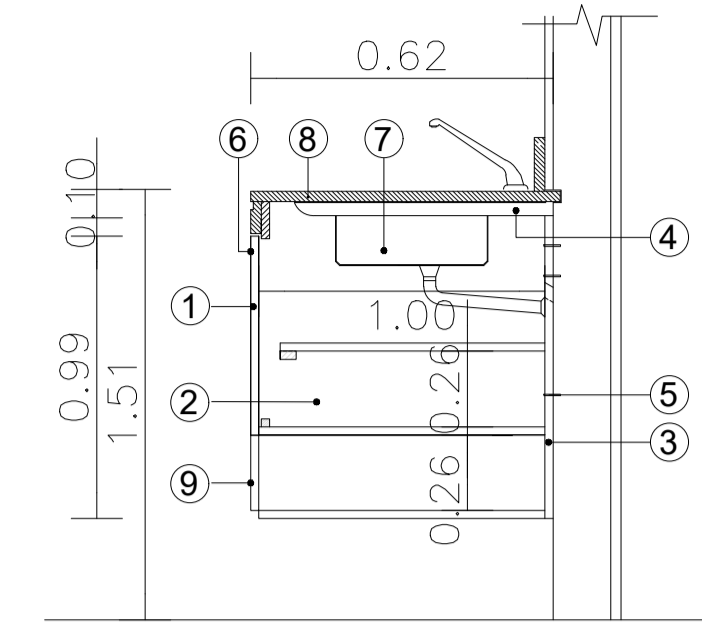

## REFERENCIAS MUEBLES BAJO MESADA Mu

- ① PLACAS DE MDF O FIBROFACIL ESPESOR 18mm ENCHAPADAS LAMINADO MELAMINICO 3mm EN AMBAS CARAS Y CANTOS. COLOR Y TEXTURA S/ MEMORIA.-
- ② PLACAS DE TERCIADO FENOLICO ESPESOR 18mm ENCHAPADO AMBAS CARAS Y CANTOS IDEM.-
- ③ PLACAS DE TERCIADO FENOLICO ESPESOR 18mm ENCHAPADO AMBAS CARAS.-
- ④ MENSULAS.-
- ⑤ TORNILLO AUTOPERFORANTE
- ⑥ TIRADORES DE ACERO: 1 POR HOJA Y 1 POR CAJON.- RETEN IMANTADO: 1 POR HOJA.-
- ⑦ PILETA DE ACERO INOXIDABLE S/ PLLA. DE LOCALES.-
- ⑧ MESADA DE GRANITO, SEGUN PLANO DE MESADAS Y PLANILLA DE LOCALES.-
- ⑨ CAJONES DE MDF. FRENTE ENCHAPADO EN LAMINADO MELAMINICO IDEM PUERTAS. INTERIOR COLOR BLANCO.-



DIRECCIÓN PROVINCIAL DE ARQUITECTURA MINISTERIO DE INFRAESTRUCTURA Y SERVICIOS PÚBLICOS BUENOS AIRES PROVINCIA	
ANTEPROYECTO: TRABAJO CONJUNTO CON DIRECCION DE INFRAESTRUCTURA Y SERVICIOS AUXILIARES DEL MINISTERIO DE SALUD PROVINCIA DE BUENOS AIRES	OBRA PROYECTO CAPS GRAL PAZ
RESPONSABLE PROYECTO ARQ° AYELEN PERSELLO ARQ° AGUSTINA PIA RANDAZZO	PROTOTIPO ENTRE MEDIANERAS
RESPONSABLE DOCUMENTACION TECNICA ARQ° AYELEN PERSELLO - ARQ° PIA RANDAZZO	LOCALIDAD: RANCHOS PARTIDO: GENERAL PAZ
JEFE DE DEPARTAMENTO ARQ° MARCELA COLOMAR	PLANO
DIRECTORA TECNICA ARQ° ROMINA VILLEGAS	DETALLE DE MESADAS Y MUEBLES
DIRECTORA PROVINCIAL LIC. MARCELA VILLEGAS	ESCALA 1:100
N° EXPEDIENTE EX-2022-2865427	AREA PROY. ESPECIALES Y EDUCAC.
FECHA OCTUBRE 2022	N° PLANO 11
TOTAL 12	

DETALLE BARANDA

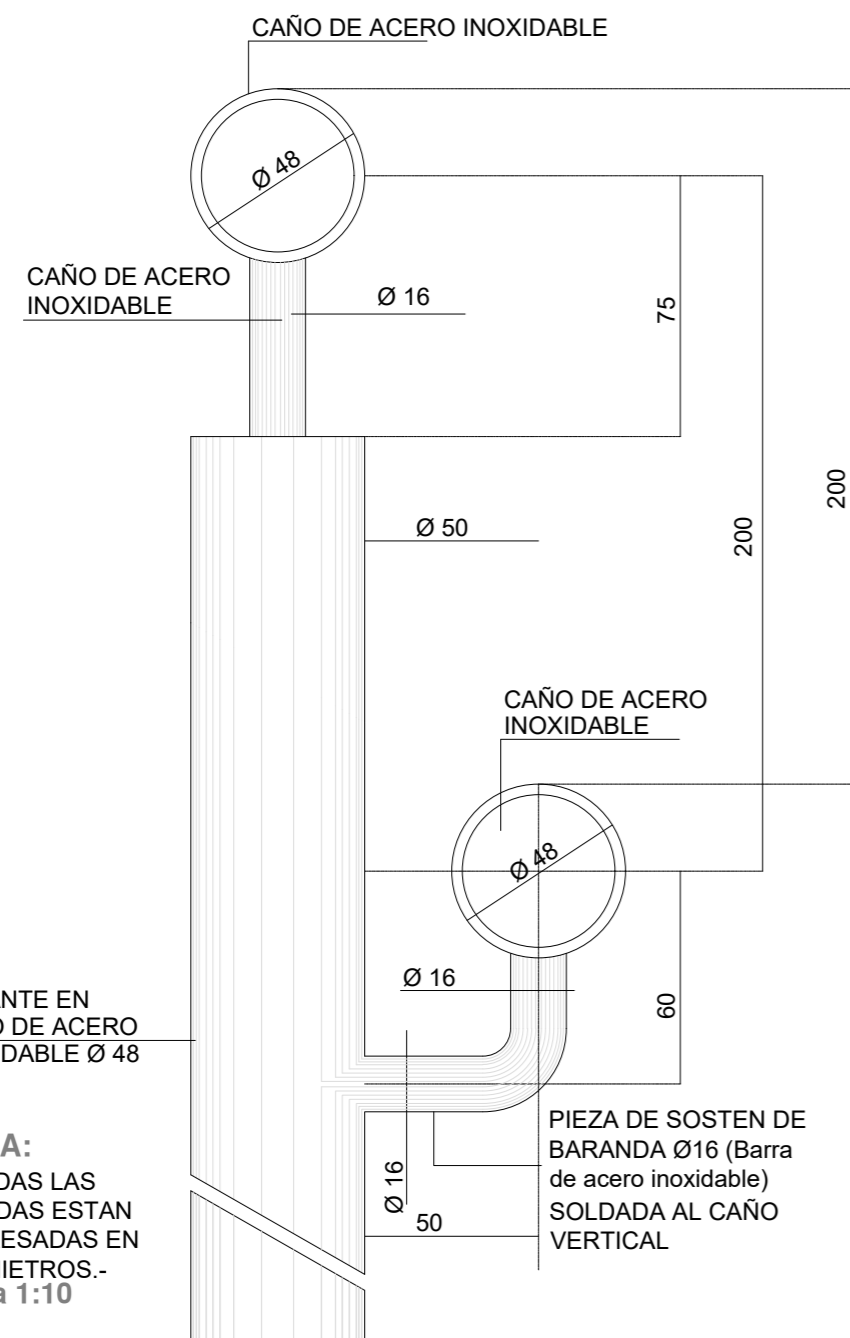

NOTA:  
\*.- TODAS LAS MEDIDAS ESTAN EXPRESADAS EN MILIMETROS.-  
Escala 1:10

RAMPA PARA DISCAPACITADOS

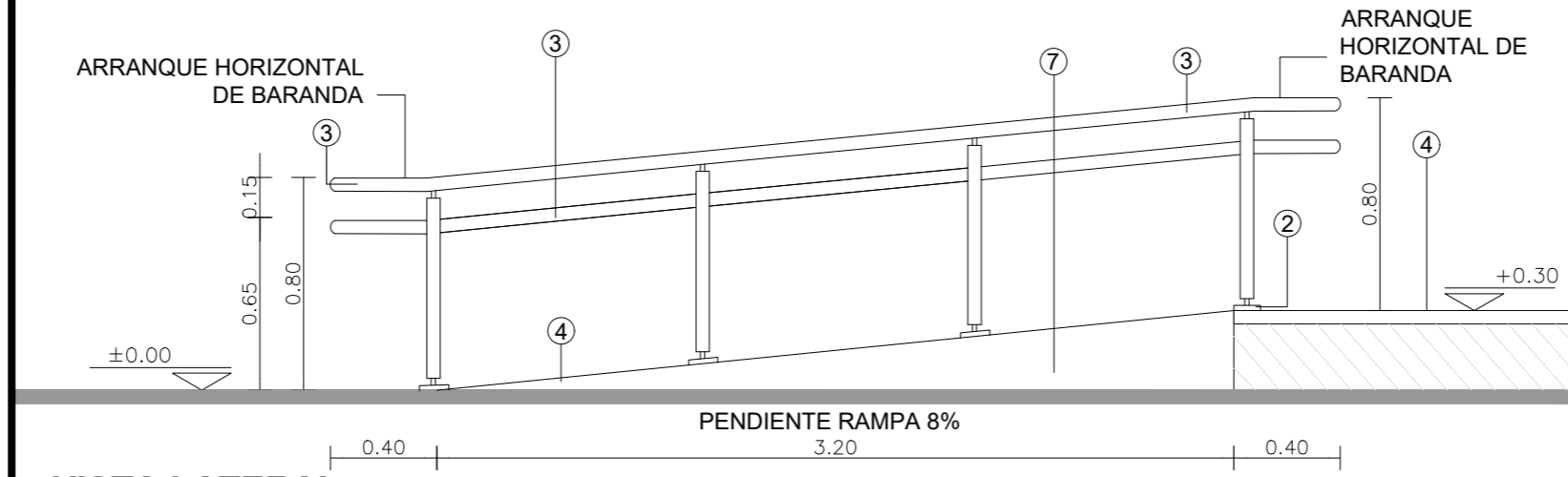

VISTA LATERAL

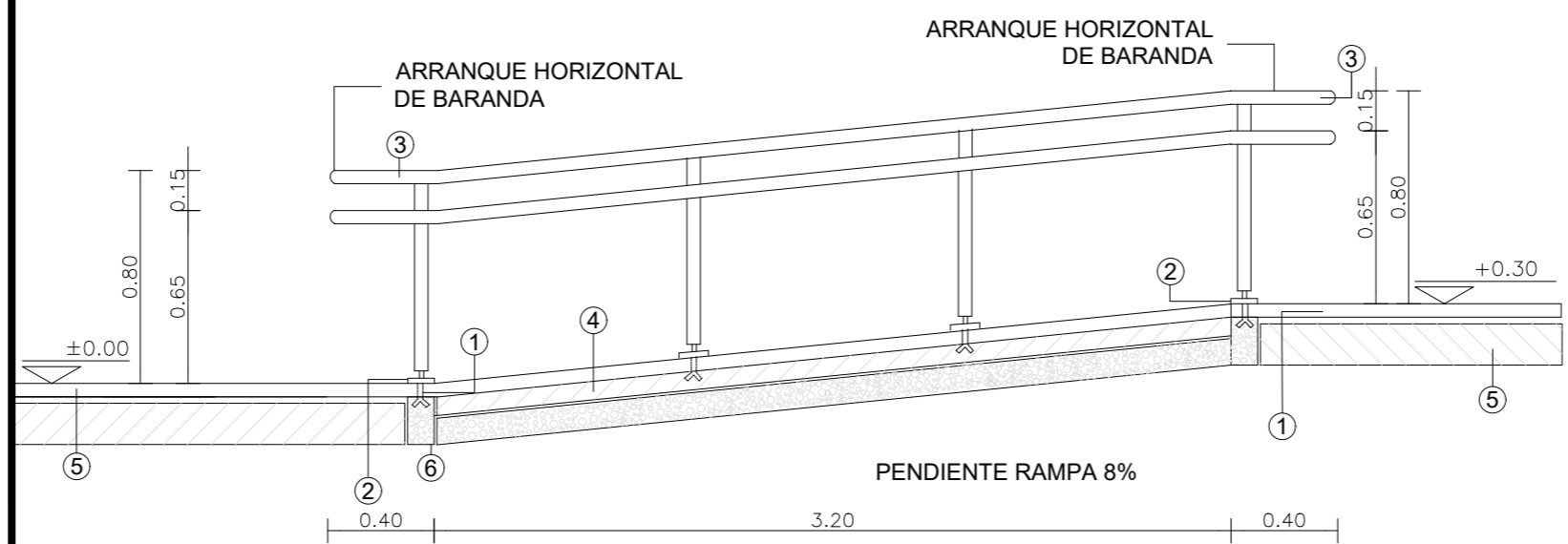

CORTE LONGITUDINAL

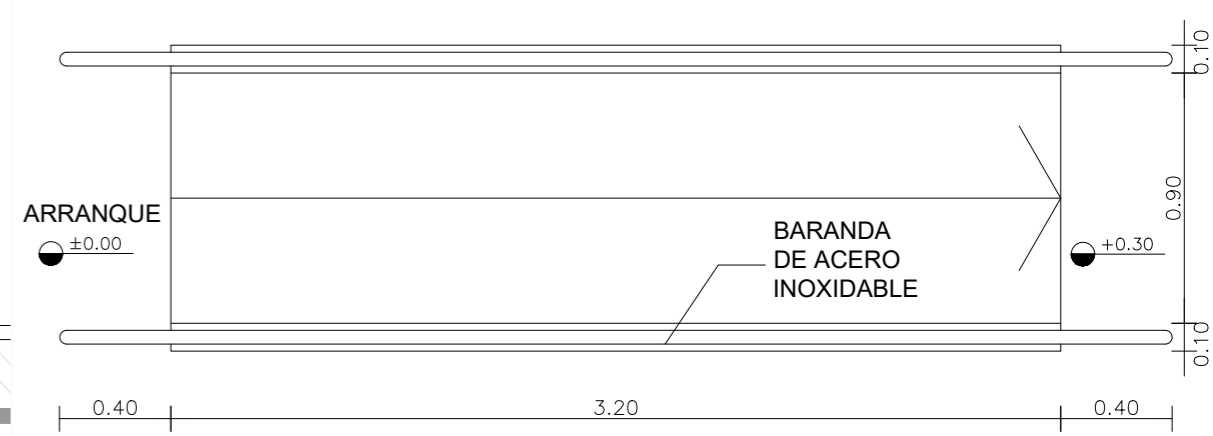

PLANTA

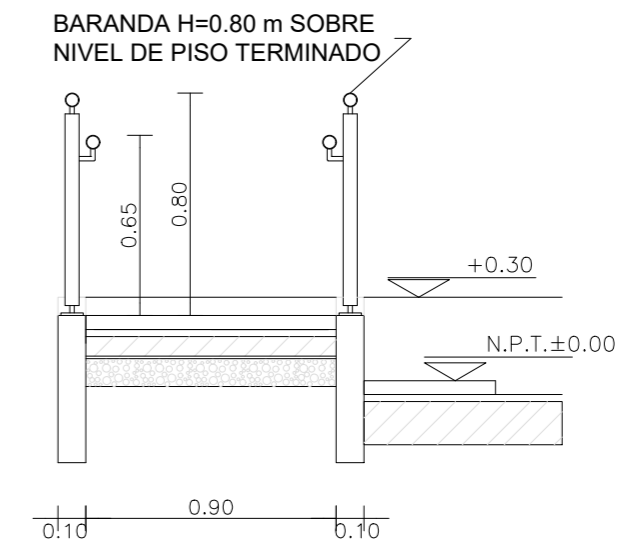

CORTE TRANSVERSAL  
Escala 1:25

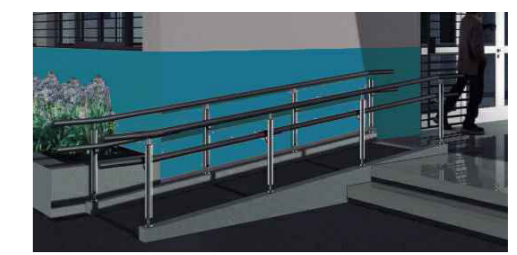

IMAGENES A MODO ILUSTRATIVO

DETALLE DE CARGAS SOBRE LOSA DE HORMIGON ARMADO

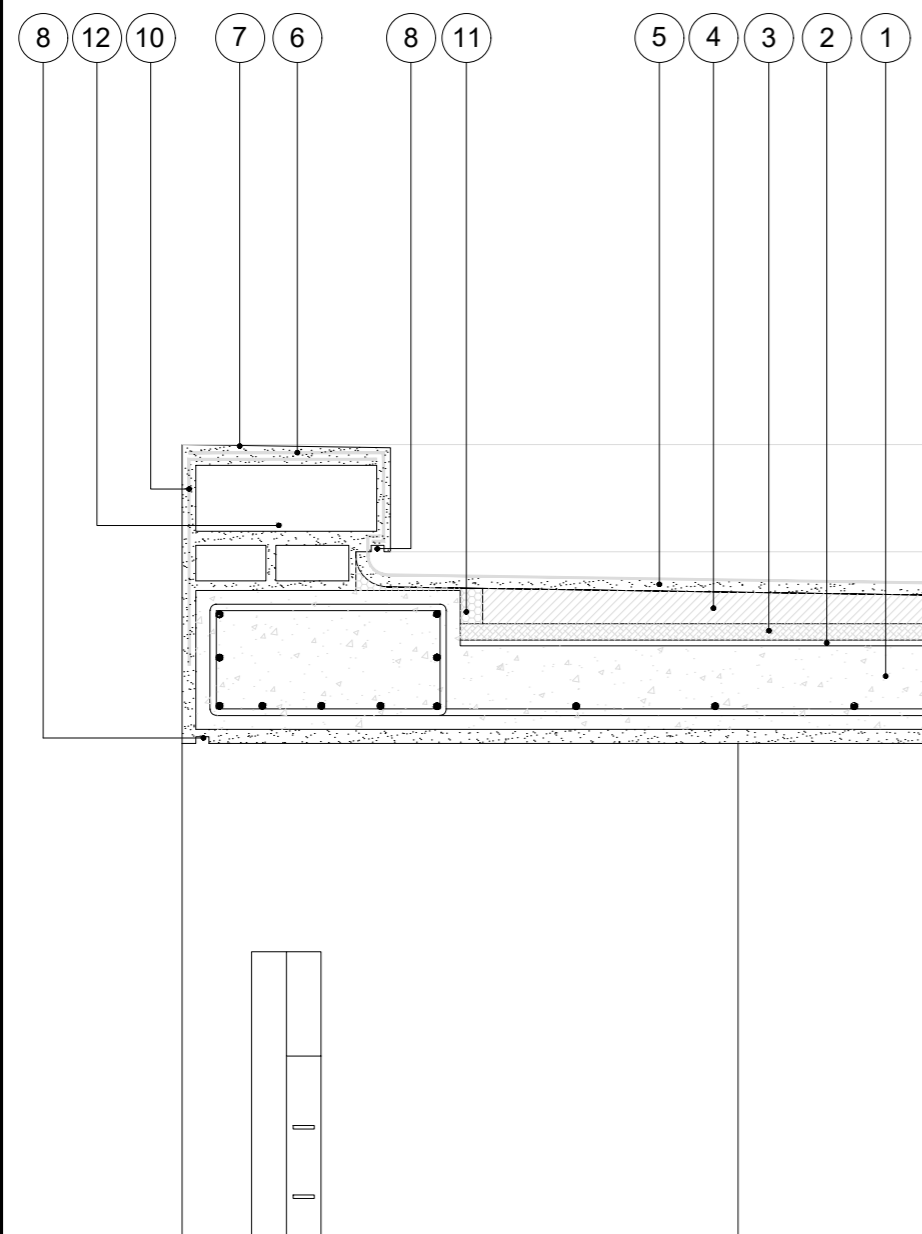

NOTAS GENERALES:

\*.- LA ALTURA DE LAS CARGAS DEBERA SER EJECUTADA SEGUN PLANO DE CORTES.-

\*.- LA DIFERENCIA DE NIVEL ENTRE LAS LOSAS DEL PATIO DE INGRESO Y EL ESTACIONAMIENTO DE LA AMBULANCIA, COMO ASI TAMBIEN EL AREA LIBRE DELANTE DE LAS VENTANAS DEL S.U.M., SERAN CERRADAS CON REJAS DE IDENTICAS CARACTERISTICAS A LAS ESPECIFICADAS EN EL PRESENTE PLANO SEGUN SE INDICA EN PLANTA DE TECHOS, PLANO DE CORTES Y DETALLE DE IMAGENES.

REFERENCIAS:

- 1.- LOSA DE HORMIGON ARMADO S/CALCULO DPTO. TEC. COMPLEMENTARIO.
- 2.- BARRERA DE VAPOR MEMBRANA 4 mm SEGUN E.T.P.
- 3.- POLIESTIRENO EXPANDIDO esp. 25 mm.
- 4.- CONTRAPISO DE ARCILLA EXPANDIDA EMPASTADA esp. MINIMO EN EMBUDOS 0.05m PEND. 2 % SEGUN E.T.P.
- 5.- CARPETA DE CONCRETO esp. 0.02 mts.
- 6.- MEMBRANA esp. 4mm SEGUN E.T.P.
- 7.- CUPERTINA DE CONCRETO 1:3 PENDIENTE 1% HACIA EL INTERIOR DE LA CUBIERTA.
- 8.- BUÑA CORTAGOTAS 0.01 x 0.02 mts.
- 9.- MURO DE LADRILLO HUECO 0.20 mts.
- 10.-LAMINA DE MALLA GEOTEXTIL.
- 11.-BANDA ELASTICA DE CIERRE.
- 12.-MURO DE LADRILLO COMUN 0.30 mts. SEGUN E.T.P.-
- 13.-EMBUDO Y BAJADA PLUVIAL DE POLIPROPILENO SEGUN E.T.P.
- 14.-COLUMNA DE H"A" SEGUN CALCULO DTO. TECNICO COMPLEMENTARIO.

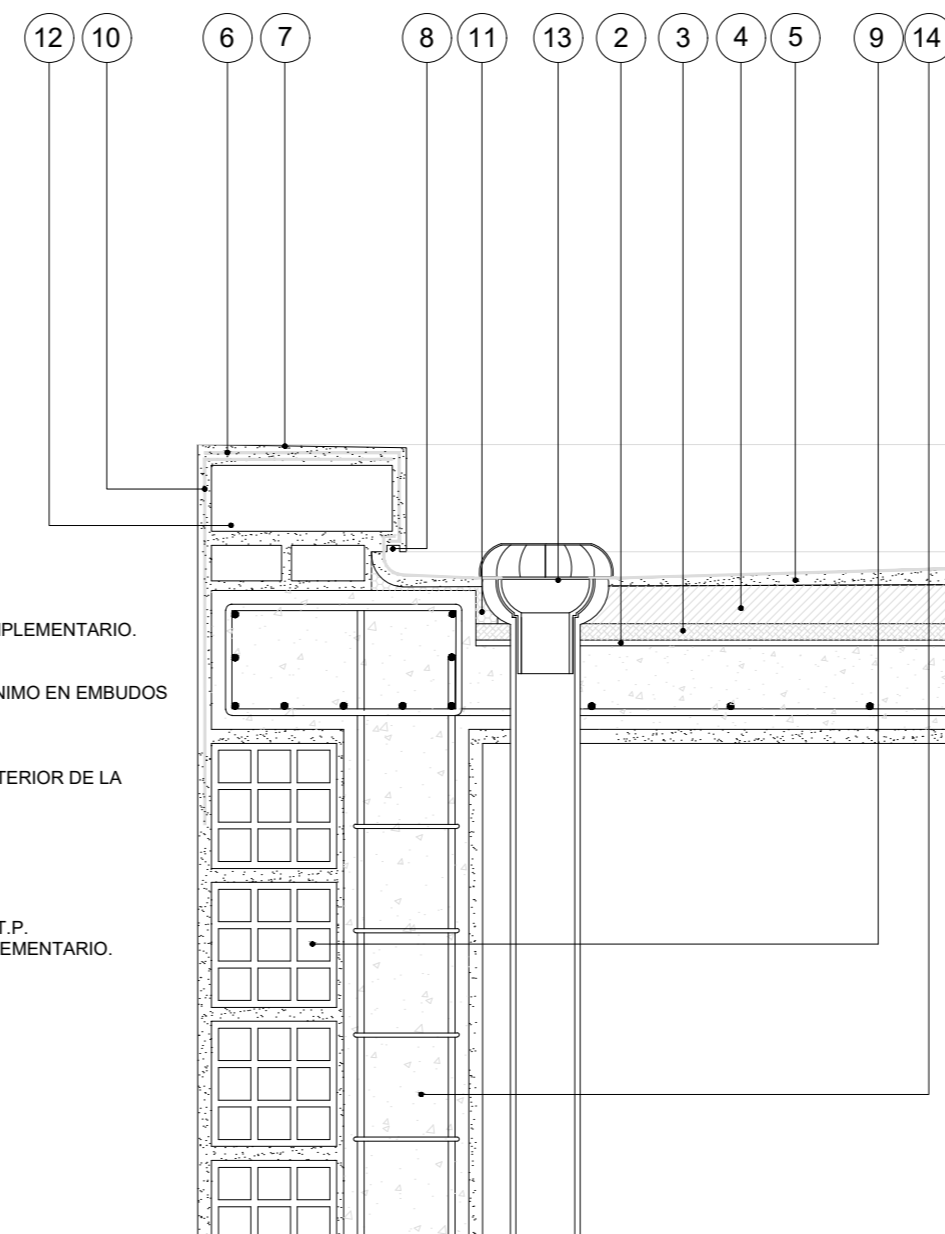

REFERENCIAS

- ① GRAMPA DE FIJACION EMPOTRADA.-
- ② PLANCHUELA DE UNION 5mm.-
- ③ BARANDA EN CAÑO ACERO INOXIDABLE MEDIDA EXTERIOR Ø48mm.-
- ④ PISO DE LAJAS DE CEMENTO CON TERMINACION ANTIDESLIZANTE S/E.T.P.-
- ⑤ CONTRAPISO S/ PLANILLA DE LOCALES.-
- ⑥ ESTRUCTURA S/ CALCULO DEPTO. COMPLEMENTARIO.-
- ⑦ TERMINACION REVOQUE OBRAS EXTERIORES S/PLANILLA DE LOCALES.-

ESPECIFICACIONES

LA BARANDA SERA DE CAÑO DE ACERO INOXIDABLE. MEDIDA EXTERIOR Ø48mm IDEM PARANTES. CURVAS: MEDIDA EXTERIOR IDEM.-  
SE CORTARA LA PARTE ROSCADA Y SE SOLDARA A LOS LARGUEROS Y PARANTES, LUEGO SE PULIRA PARA UNA PERFECTA TERMINACION.-

NOTA IMPORTANTE

EL NIVEL ±0.00 INDICADO EN LA PLANTA Y LA VISTA DEL PRESENTE PLANO SE CORRESPONDERA CON EL NIVEL DE PISO TERMINADO DE VEREDA INDICADO EN PLANO DE PLANTA BAJA.

DIRECCIÓN PROVINCIAL DE ARQUITECTURA  
MINISTERIO DE INFRAESTRUCTURA Y SERVICIOS  
PÚBLICOS

BUENOS AIRES PROVINCIA

ANTEPROYECTO: TRABAJO CONJUNTO CON DIRECCION DE INFRAESTRUCTURA Y SERVICIOS AUXILIARES DEL MINISTERIO DE SALUD PROVINCIA DE BUENOS AIRES

RESPONSABLE PROYECTO  
ARQ° AYELEN PERSELLO  
ARQ° AGUSTINA PIA RANDAZZO

RESPONSABLE DOCUMENTACION TECNICA  
ARQ° AYELEN PERSELLO - ARQ° PIA RANDAZZO

JEFE DE DEPARTAMENTO  
ARQ° MARCELA COLOMAR

DIRECTORA TECNICA  
ARQ° ROMINA VILLEGAS

DIRECTORA PROVINCIAL  
LIC. MARCELA VILLEGAS

FECHA  
OCTUBRE 2022

OBRA  
PROYECTO CAPS GRAL PAZ  
PROTOTIPO ENTRE MEDIANERAS

LOCALIDAD: RANCHOS  
PARTIDO: GENERAL PAZ

PLANO  
DETALLE DE RAMPA

ESCALA 1:10 / 1:25

N° EXPEDIENTE EX-2022-25655427- GDEBA-DPTLMYSPGP	AREA PROY. ESPECIALES Y EDUCAC.	N° PLANO 12	TOTAL 12
--	------------------------------------	----------------	-------------



GOBIERNO DE LA PROVINCIA DE BUENOS AIRES  
2023 - Año de la democracia Argentina

**Hoja Adicional de Firmas**  
**Pliego**

**Número:**

**Referencia:** EX-2022-25655427-GDEBA-DPTLMIYSPGP - Construcción de Caps General Paz - Doc Gráfica

---

El documento fue importado por el sistema GEDO con un total de 13 pagina/s.