

PROVINCIA DE BUENOS AIRES
Ministerio de Hacienda y Finanzas
Ministerio de Infraestructura y Servicios Públicos
Ministerio de Salud

**Construcción del Centro de Atención Primaria
de la Salud (CAPS) “CAPS América”**
Localidad América / Partido de Rivadavia

https://www.gba.gob.ar/hacienda_y_finanzas/consulta_publica

1/2
**CONSULTA
PÚBLICA
VIRTUAL**

OBRA EN
RIVADAVIA
2023

MINISTERIO DE
INFRAESTRUCTURA Y SERVICIOS PÚBLICOS

MINISTERIO
DE SALUD

MINISTERIO DE
HACIENDA Y FINANZAS



GOBIERNO DE LA PROVINCIA DE
BUENOS AIRES

Entre el 17 de agosto y el 23 de agosto de
2023



CONSULTA PÚBLICA VIRTUAL

PROGRAMA DE FORTALECIMIENTO E INTEGRACIÓN DE REDES DE
SALUD EN LA PROVINCIA DE BUENOS AIRES

**Construcción del Centro de Atención Primaria
de la Salud (CAPS) “CAPS América”**

Localidad América / Partido de Rivadavia

MINISTERIO DE
INFRAESTRUCTURA Y SERVICIOS PÚBLICOS

MINISTERIO
DE SALUD

MINISTERIO DE
HACIENDA Y FINANZAS



GOBIERNO DE LA PROVINCIA DE
BUENOS AIRES

¿QUÉ ES una consulta pública?

Es el espacio que busca propiciar la participación ciudadana y establecer una comunicación activa entre diferentes actores sociales, organizaciones comunales y autoridades municipales.

El fin es consultar y socializar el Proyecto y promover un proceso de análisis de los impactos ambientales y sociales.



OBJETIVO de la presente consulta

Informar sobre el proyecto, sus beneficios, los impactos ambientales y sociales, y las medidas de mitigación que serán adoptadas para evitar o mitigar impactos, mejorando de esta forma la toma de decisiones del Estado Provincial.

La realización de la Consulta Pública Virtual forma parte de la realización de la obra “*Construcción del Centro de Atención Primaria de la Salud (CAPS) CAPS América*” en la localidad América / Partido de Rivadavia.

Documentos en consulta

Dar a conocer y poner en consideración:

- **El proyecto técnico de la obra** Construcción del Centro de Atención Primaria de la Salud (CAPS) “CAPS América”, en la localidad América, Partido de Rivadavia
- **Documentos Ambientales y Sociales** del proyecto.





Partido de Rivadavia

3940 km²

8 localidades

5 parajes

19.844 Hab.

Fuente: INDEC, Censo Nacional de Población, Hogares y Viviendas 2022. Resultados provisionales. Informe Enero 23.

PROGRAMA DE
FORTALECIMIENTO E
INTEGRACIÓN DE REDES
DE SALUD
EN LA
PROVINCIA DE BUENOS AIRES

Objetivo:

Mejorar la
accesibilidad y la
cobertura efectiva
de los servicios
públicos de salud
para la población
de la provincia.

- Incrementar la cobertura efectiva de servicios públicos en el PNA
- Construcción y puesta en funcionamiento de nuevos CAPS

Construcción del Centro de Atención Primaria de la Salud (CAPS) “CAPS América” en la localidad América, Partido de Rivadavia.



Construcción del Centro de Atención Primaria de la Salud (CAPS) “CAPS América” en el Partido de Rivadavia

Implantación del Proyecto

El predio a construir el Centro de Atención Primaria de la Salud se encuentra ubicado en la calle Tucumán N° 251, entre calles Salta y Vilches, de la Localidad América, Partido de Rivadavia.

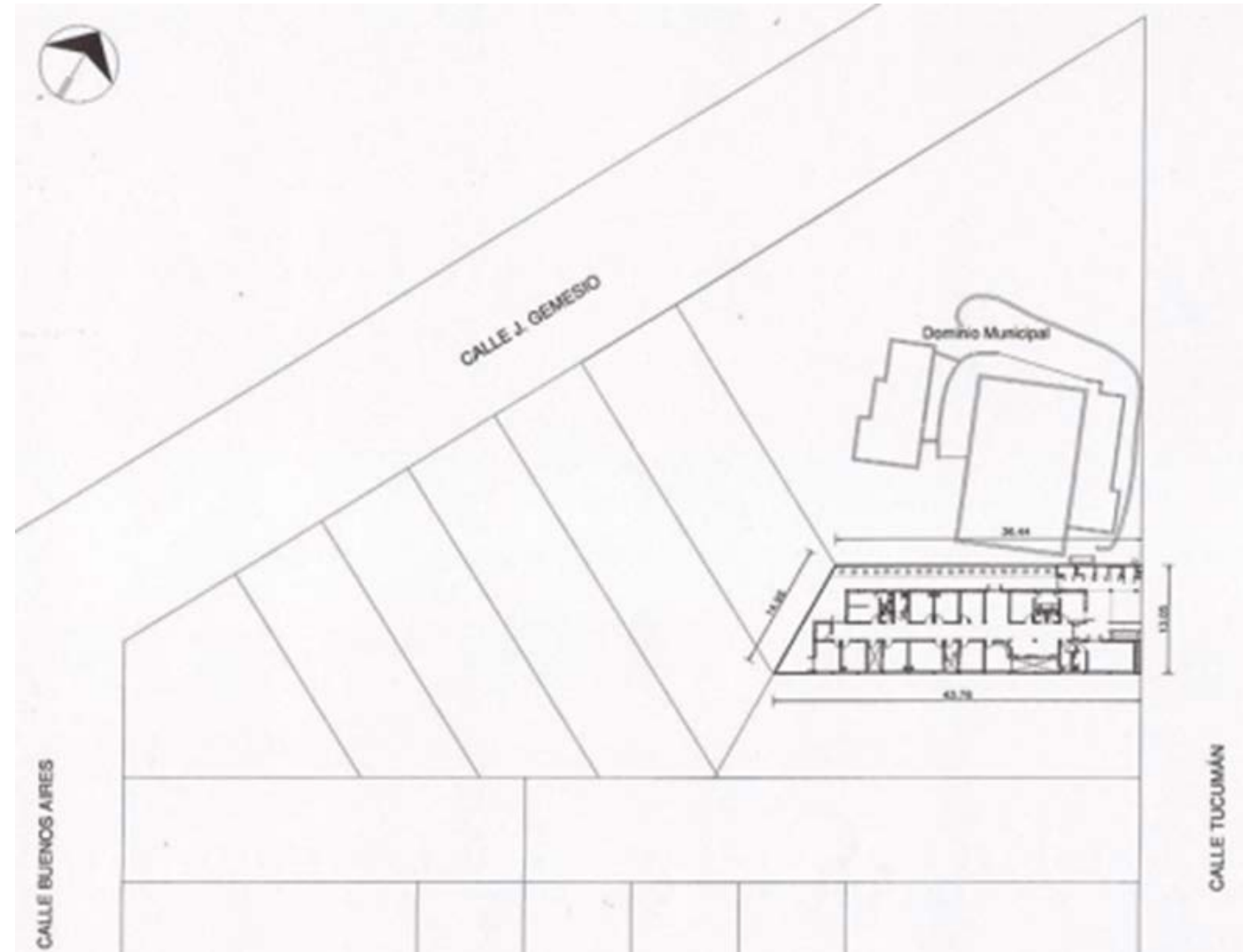

El CAPS responde a un programa de necesidades médico arquitectónico planteado por las autoridades del Ministerio de Salud de la PBA en conjunto con las autoridades municipales

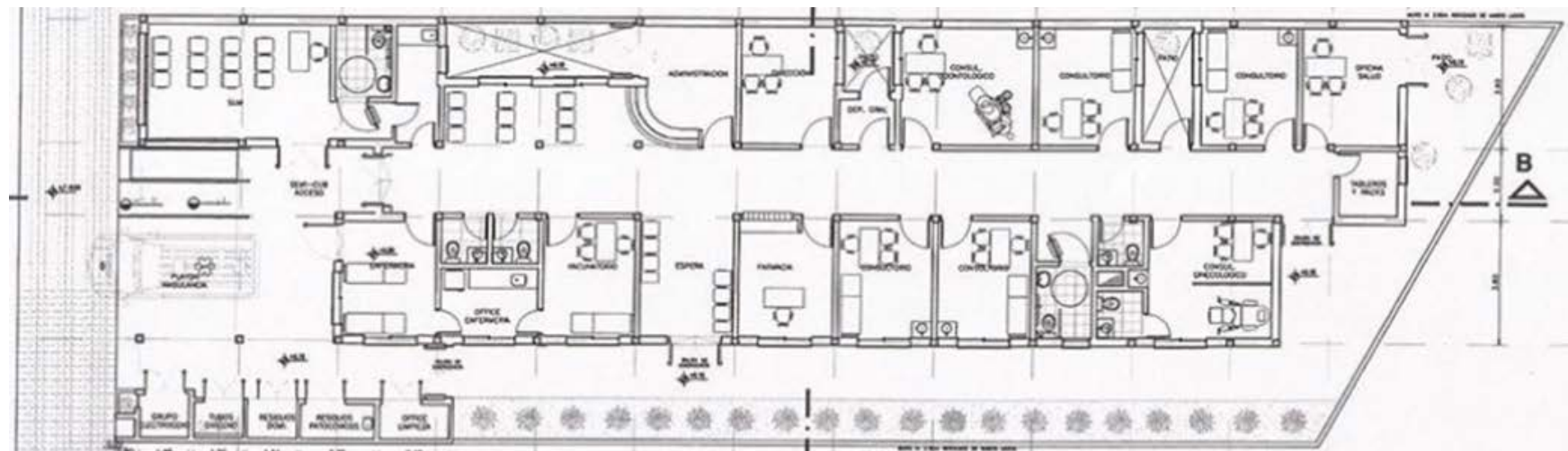

Contará con las siguientes áreas



Áreas

- 6 Consultorios: 4 serán de atención general, 1 odontológico y 1 ginecológico con baño incluido.
- Enfermería con su office, vacunatorio, farmacia
- Salón de usos múltiples (S.U.M) con sanitario adaptado para personas con discapacidad y office. Cuenta con acceso independizado para que la comunidad pueda utilizarlo.
- Salas de espera, oficinas
- Office de limpieza, sanitario público, para el personal y para personas con discapacidad.
- Depósitos de residuos biopatogénicos y residuos domiciliarios.
- Local para albergar los tubos de oxígeno y el grupo electrógeno de 10 Kva.

Contará con los siguientes accesos

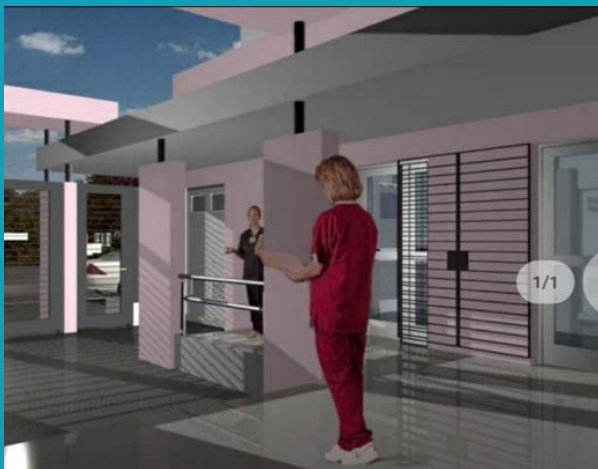

Accesos

- Considera accesos diferenciados:
- Acceso desde la calle Tucumán, con rampa especialmente diseñada (pendiente del 8%). Los pacientes ambulatorios podrán acceder al hall de acceso para su posterior derivación con los profesionales de la salud.
- Acceso de ambulancias, para el ingreso de pacientes en ambulancia de manera independiente a través de un espacio semicubierto con vinculación directa a la enfermería.
- Ingreso de servicio para independizar el acceso de proveedores y mantenimiento general del CAPS.

Además contará con el siguiente equipamiento



Equipamiento

- Sistema de detección y aviso de incendios, extintores y bocas de incendio, sistema de alarma tipo C.C.T.V. (sistema de vigilancia por video), aires acondicionado split frío-calor, red y rack de datos, sistema de turnera, central y red de telefonía y red para conexión de T.V.
- Red de gases medicinales para la provisión de oxígeno en consultorios y enfermería.
- Mobiliario y equipamiento de distinto tipo: mostrador de admisión y farmacia, escritorios, sillas de escritorios, sillas de espera, muebles de guardado, heladeras y anafes eléctricos.
- Equipamiento médico : sillón odontológico, camilla ginecológica y camillas de consultorios.

Superficies del Proyecto

SUPERFICIE DEL TERRENO	523,30 m ²
SUPERFICIE A CONSTRUIR	
Superficie Cubierta a Construir	334,65 m ²
Superficie Semicubierta a Construir	38,80 m ²
Superficie total a construir	373,45 m²
SUPERFICIE LIBRE	
Superficie Libre	149,85 m²



Identificación del lote a implantar el CAPS América



Vista de lote desde calle Tucumán

Beneficios del Proyecto

- **Población Beneficiada: 19.844 Hab.**
- **Aumento de la población con cobertura pública efectiva en los servicios de salud del Primer Nivel de Atención**
- **Equidad en el acceso y atención de los servicios de salud**
- **Promoción, prevención y asistencia a la comunidad**

▶ Desarrollo del proyecto



- **Ministerio de Infraestructura y Servicios Públicos**
- **Ministerio de Salud**
- Municipio de Rivadavia
- Desarrollo técnico: **MS y MISP-Dirección Provincial de Arquitectura (DPA)**
- Ejecutor del proyecto: **MISP-DPA**
- Financiamiento: **PBA**
- Presupuesto Oficial: **\$ 220.822.598,16**
- Plazo de ejecución: **270 días**
- Sistema de contratación: **Licitación Pública**

CONSULTA PÚBLICA VIRTUAL

Construcción del Centro de Atención Primaria de la Salud (CAPS) “CAPS América”, Partido de Rivadavia

Información disponible

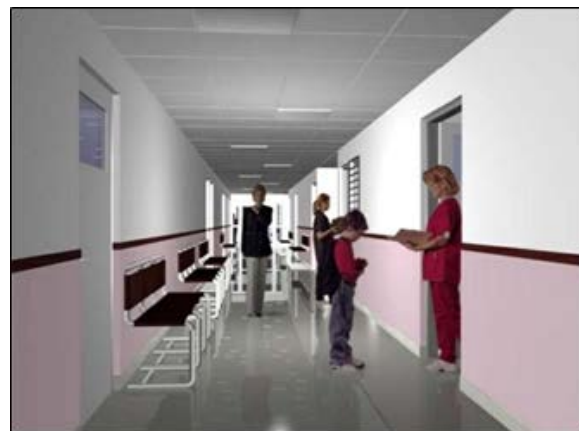

- Memoria técnico descriptiva
- Especificaciones técnicas particulares
- Planos de obras principales y de obras complementarias
- Presupuesto oficial y plazo de obra
- Ficha de evaluación ambiental y social

https://www.gba.gob.ar/hacienda_y_finanzas/consulta_publica

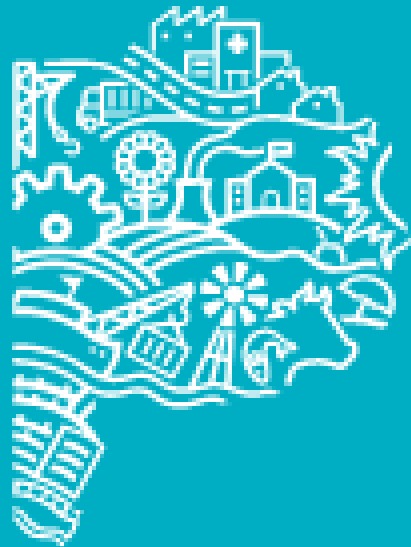

PROVINCIA DE BUENOS AIRES

Ministerio de Hacienda y Finanzas

Ministerio de Infraestructura y Servicios Públicos

Ministerio de Salud