

C.A.P.S. 10 Tres de Febrero

**PARTIDO: TRES DE FEBRERO
LOCALIDAD: TRES E FEBRERO**

■ LISTADO DE PLANOS

- **PLANO Nº 1: IMPLANTACION - (ESC. 1:250)**
- **PLANO Nº 2: PLANTA DEMOLICION Y PROYECTO - (ESC. 1:100)**
- **PLANO Nº 3: PLANTA DE TECHOS- (ESC. 1:100)**
- **PLANO Nº 4: CORTES - (ESC. 1:100)**
- **PLANO Nº 5: VISTAS - (ESC. 1:100)**
- **PLANO Nº 6: PLANILLA DE CARPINTERÍAS - (ESC. 1:100)**
- **PLANO Nº 7: DETALLES - (ESC. 1:100)**
- **PLANO Nº 8: PLANILLA DE LOCALES - (S/E)**

CALLE JUAN BAUTISTA ALBERDI

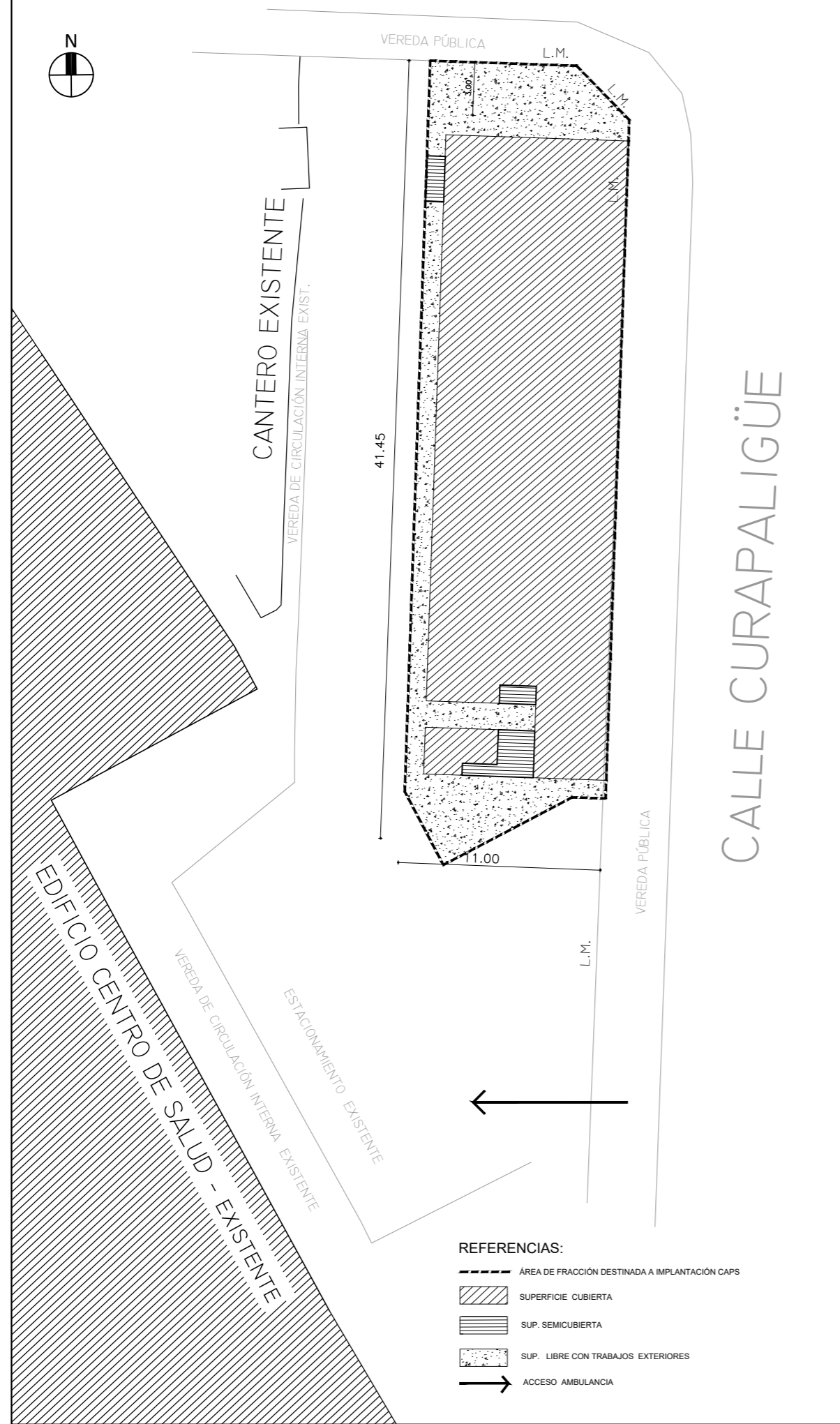

IMPLANTACIÓN

- REFERENCIAS:
- ÁREA DE FRACCIÓN DESTINADA A IMPLANTACIÓN CAPS
 - ▨ SUPERFICIE CUBIERTA
 - ▤ SUP. SEMICUBIERTA
 - ▩ SUP. LIBRE CON TRABAJOS EXTERIORES
 - ACCESO AMBULANCIA

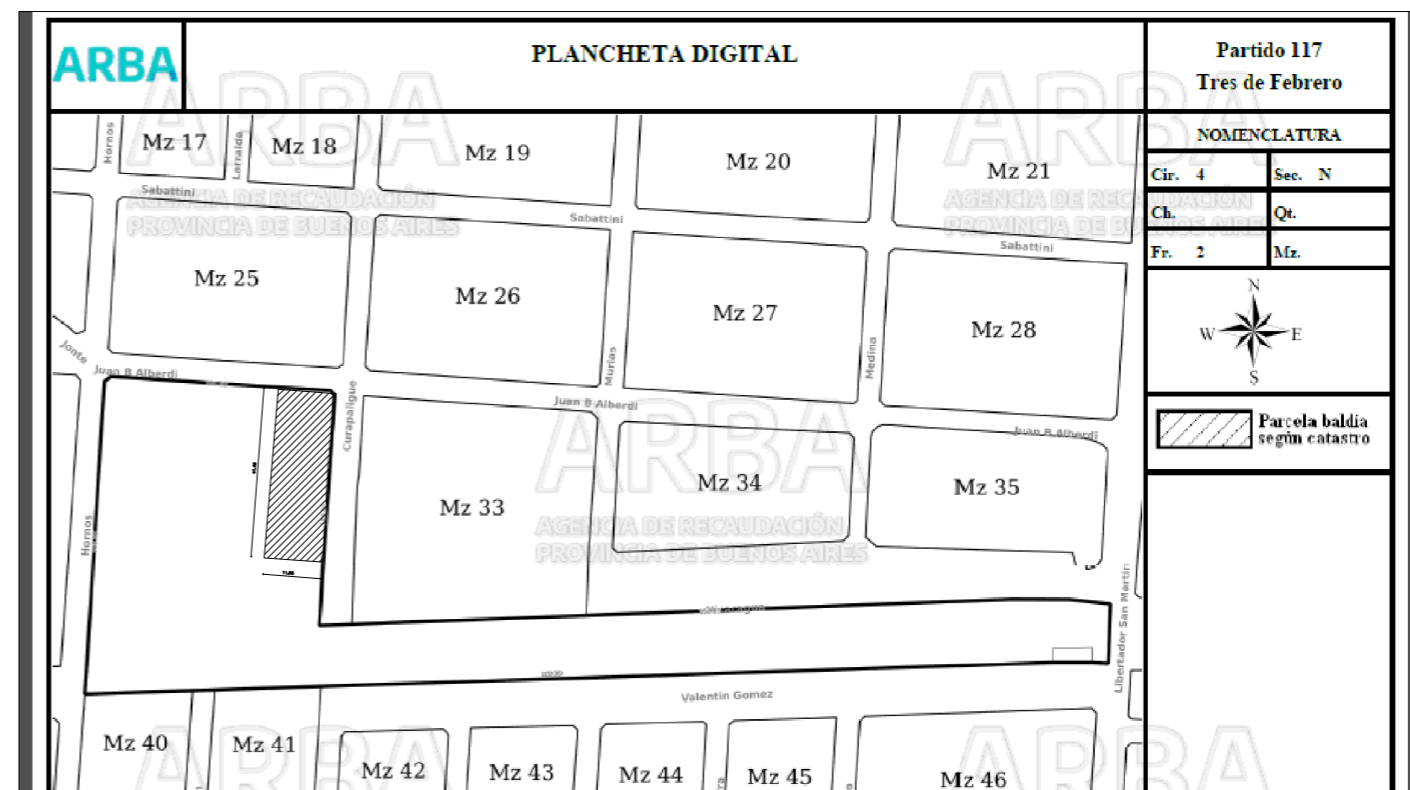

▨ SUPERFICIE DE FRACCIÓN DESTINADA A IMPLANTACIÓN CAPS N°10

CUADRO DE SUPERFICIES:

SUP. FRACCIÓN DESTINADA A CAPS	458.00 m ²
SUP. CUBIERTA A CONSTRUIR	333.21 m ²
SUP. SEMI-CUB. A CONSTRUIR	19.53 m ²
SUP. TOTAL A CONSTRUIR.....	352.74 m ²
SUP. LIBRE CON TRABAJOS EXTERIORES (INCLUYE SUP. PARQUIZ.).....	103.22 m ²
SUP. VEREDA PÚBLICA REGLAMENTARIA.....	123.65 m ²

DIRECCIÓN PROVINCIAL DE ARQUITECTURA MINISTERIO DE INFRAESTRUCTURA Y SERVICIOS PÚBLICOS

GOBIERNO DE LA PROVINCIA DE BUENOS AIRES

ANTEPROYECTO:
TRABAJO EN CONJUNTO CON LA DIRECCIÓN DE INFRAESTRUCTURA Y SERVICIOS AUXILIARES DEL MINISTERIO DE SALUD DE LA PCIA. DE BS. AS.

OBRA:
CAPS N°10

IMPLANTACIÓN:
ARQ. MA.LAURA SZELAGOWSKI
RESPONSABLE LEGAJO TÉCNICO:
ARQ. MA.LAURA SZELAGOWSKI

LOCALIDAD: **TRES DE FEBRERO**
PARTIDO: **TRES DE FEBRERO**

RESPONSABLE ESTUDIOS PREVIOS:
AGRIM. SOFÍA EGÜEN

PLANO:
IMPLANTACIÓN

JEFE DE DEPARTAMENTO: **ARQ. JULIAN S. SANDOVAL**

AREA: **PROYECTOS GENERALES Y HOSPITALARIOS**

DIRECTORA TÉCNICA: **ARQ. ROMINA VILLEGAS**

ESCALA: **1:250** FECHA: **FEBRERO 2023**

N°PLANO 01 TOTAL 08

DIRECTORA PROVINCIAL: **LIC. MARCELA VILLEGAS**

N° EXPTE.: **EX-2022-38418690-GDEBA-DPTELMIYSPGP**

N° GDEBA:

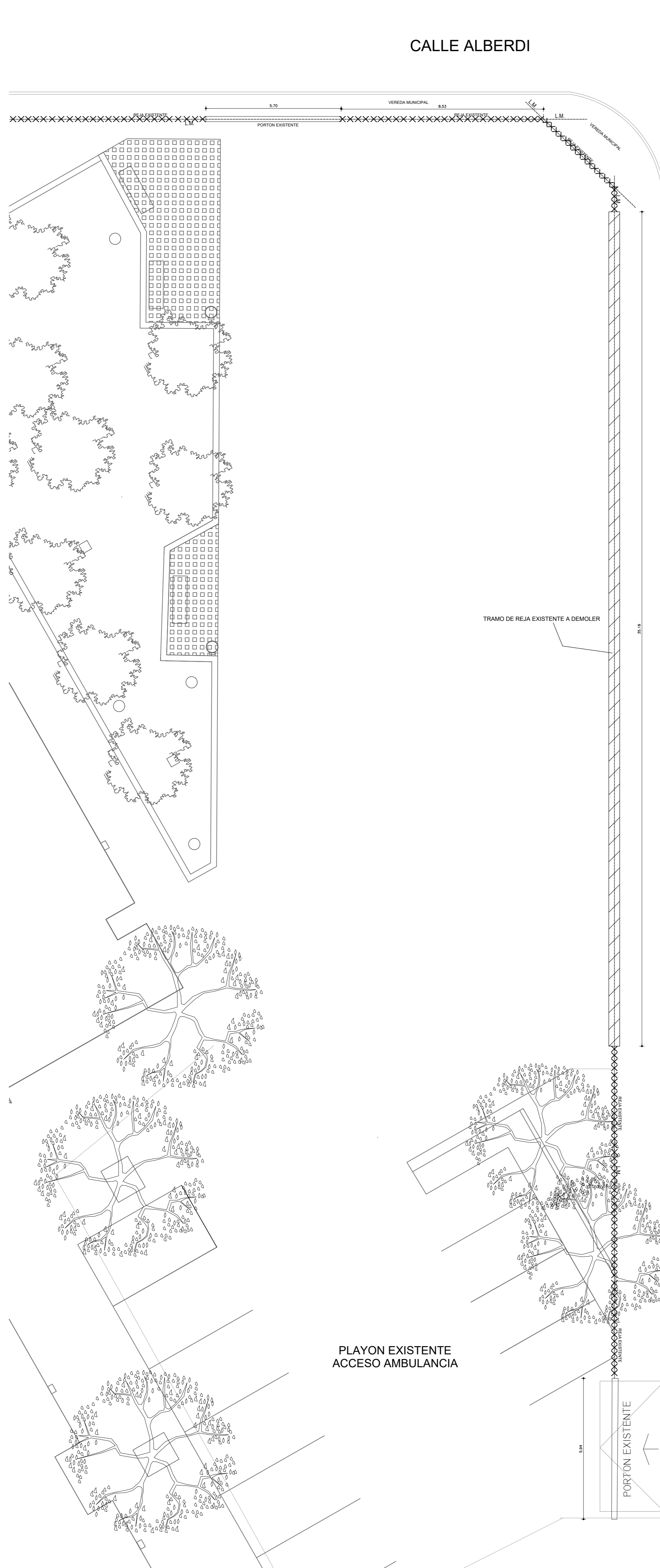

PLANTA DEMOLICION

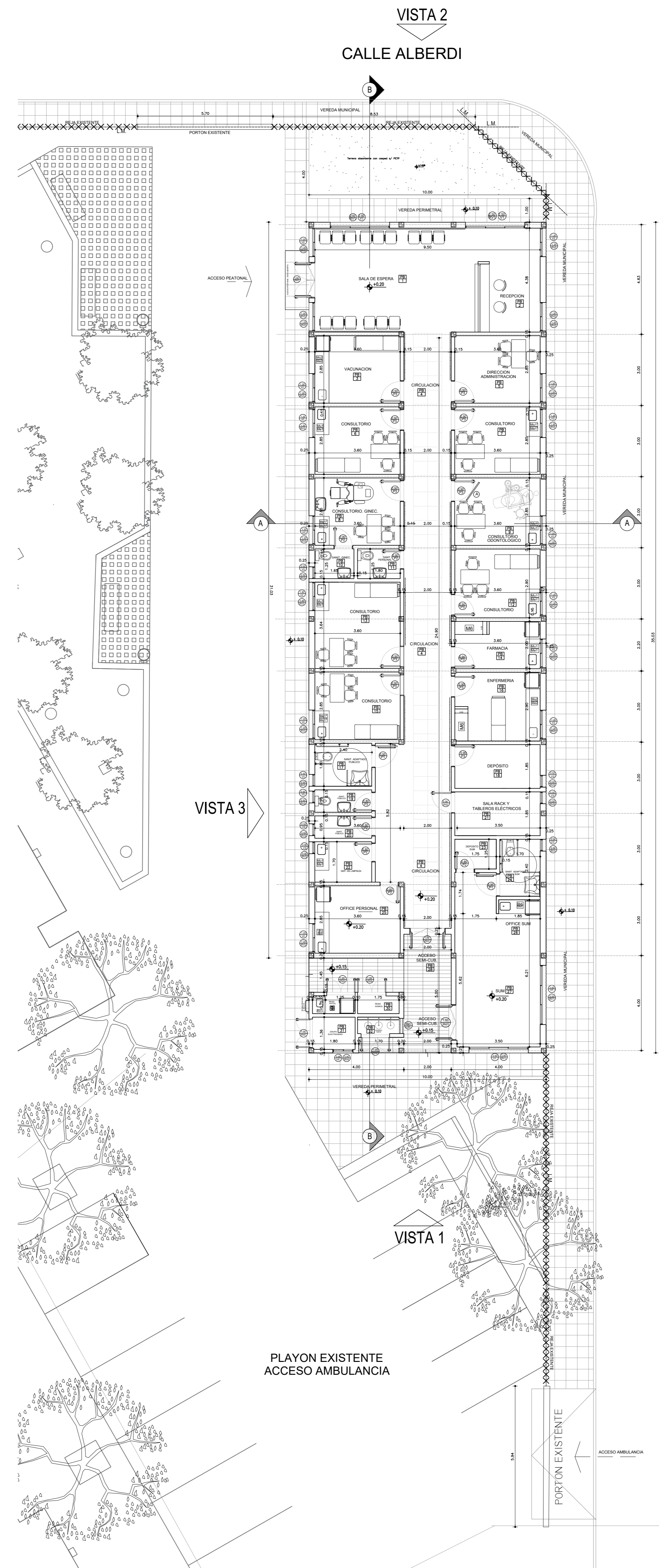

PLANTA PROYECTO

CUADRO DE SUPERFICIES:

SUP. FRACCIÓN DESTINADA A CAPS	458.00 m ²
SUP. CUBIERTA A CONSTRUIR	333.21 m ²
SUP. SEMI-CUB. A CONSTRUIR	19.53 m ²
SUP. TOTAL A CONSTRUIR	352.74 m ²
SUP. LIBRE CON TRABAJOS EXTERIORES (INCLUYE SUP. PARRISZ)	103.22 m ²
SUP. VEREDA PÚBLICA REGLAMENTARIA	123.65 m ²

- NOTAS:**
- *-SE TOMA COMO NIVEL DE REFERENCIA +/-0.00 A LA COTA DE "NO INUNDABILIDAD" QUE DEBERÁ INDICAR LA MUNICIPALIDAD DE LA LOCALIDAD CORRESPONDIENTE (Ley Nº 2362-00 de Conserv. de los Desag. Naturales y Decreto reglam. 11368-61)
 - *-LOS NIVELES DEBERÁN SER VERIFICADOS POR LA EMPRESA CONTRATISTA PREVIO AL INICIO DE LAS OBRAS CON EL FIN DE GARANTIZAR QUE EL EDIFICIO QUEDE IMPLANTADO MÍN. A 0.20 m POR SOBRE EL NIVEL DE COTA DE "NO INUNDABILIDAD".
 - *-TODAS LAS MEDIDAS Y NIVELES DE PISO SE VERIFICARÁN EN OBRA.-

- REFERENCIAS**
- MUROS A CONSTRUIR
 - HORMIGÓN ARMADO A CONSTRUIR
 - REJA A DEMOLER
 - BLINDAJE PARA RAYOS X

DIRECCIÓN PROVINCIAL DE ARQUITECTURA
MINISTERIO DE INFRAESTRUCTURA Y SERVICIOS PÚBLICOS

GOBIERNO DE LA PROVINCIA DE BUENOS AIRES

ANTEPROYECTO: TRABAJADO EN CONJUNTO CON LA DIRECCIÓN DE INFRAESTRUCTURA Y SERVICIOS AUXILIARES DEL MINISTERIO DE SALUD DE LA PCIA. DE B.S. AS.	OBRA CAPS N°10
IMPLANTACIÓN: MDO. MALA LUNA DEL ROSADO RESPONSABLE LEGAJÓ TÉCNICO: MDO. MALA LUNA DEL ROSADO	LOCALIDAD: TRES DE FEBRERO PARTIDO: TRES DE FEBRERO
COLABORADORES: AGRM. SOFIA EGÜÉN	PLANO PLANTA DEMOLICION Y PROYECTO
JEFE DE DEPARTAMENTO ARG. JULIAN S. SANDOVAL	AREA PROYECTOS GENERALES Y HOSPITALARIOS
DIRECTOR TÉCNICO ARG. ROMINA VILLEGAS	ESCALA: 1:100 FECHA: FEBRERO 2023
DIRECTOR PROVINCIAL LIC. MARCELA VILLEGAS	N° EXPT.: EX-2022-38418690-GDEBA-DPTLMYSPGP
N° OBRA:	TOTAL 02 08

VISTA 2

CALLE ALBERDI

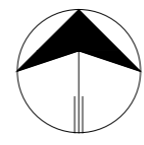
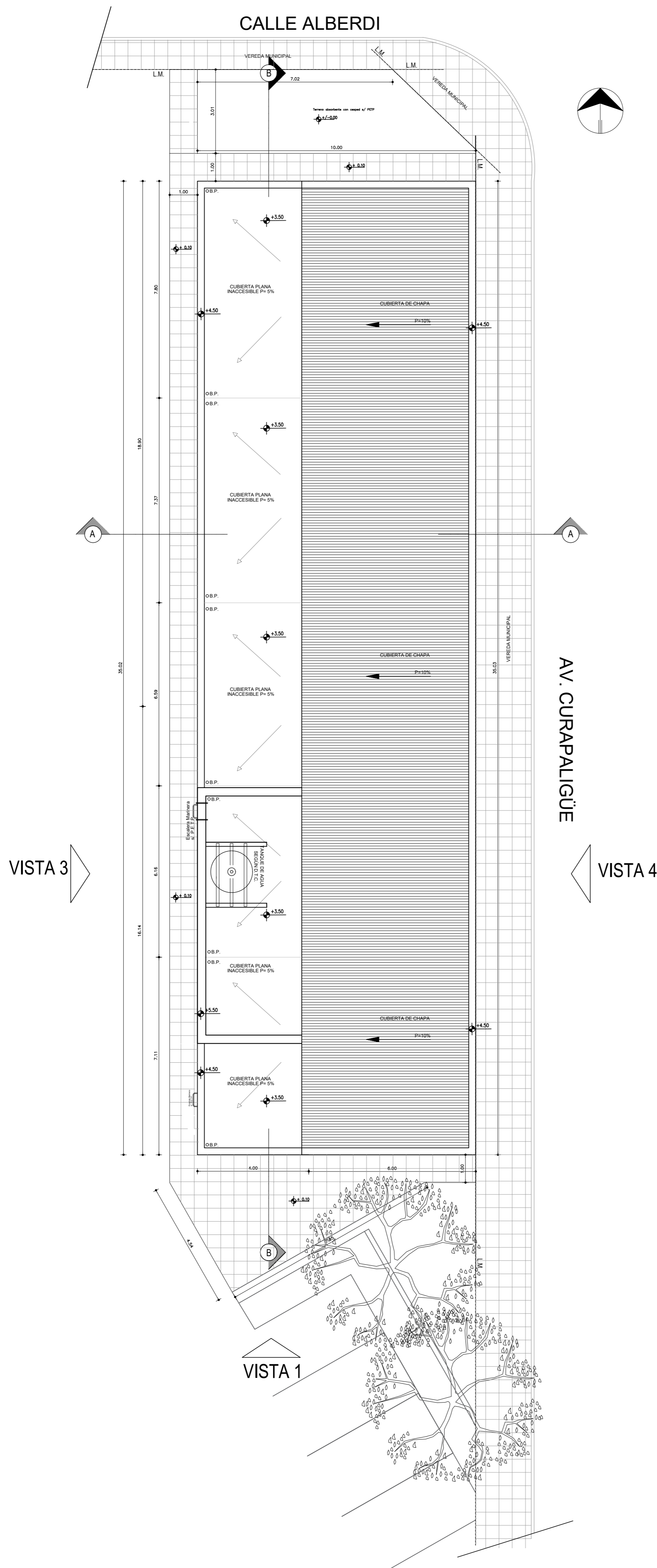

NOTAS:

- *- SE TOMA COMO NIVEL DE REFERENCIA +/-0.00 A LA COTA DE "NO INUNDABILIDAD" QUE DEBERÁ INDICAR LA MUNICIPALIDAD DE LA LOCALIDAD CORRESPONDIENTE (Ley Nº 2362-60 de Conserv. de los Desag. Naturales y Decreto reglam. 11368-61)
- *- LOS NIVELES DEBERAN SER VERIFICADOS POR LA EMPRESA CONTRATISTA PREVIO AL INICIO DE LAS OBRAS CON EL FIN DE GARANTIZAR QUE EL EDIFICIO QUEDE IMPLANTADO MÍN. A 0.20 m POR SOBRE EL NIVEL DE COTA DE "NO INUNDABILIDAD".
- *- TODAS LAS MEDIDAS Y NIVELES DE PISO SE VERIFICARAN EN OBRA.

CUADRO DE SUPERFICIES:

SUP. FRACCIÓN DESTINADA A CAPS	458.00 m ²
SUP. CUBIERTA A CONSTRUIR	333.21 m ²
SUP. SEMI-CUB. A CONSTRUIR	19.53 m ²
SUP. TOTAL A CONSTRUIR.....	352.74 m ²
SUP. LIBRE CON TRABAJOS EXTERIORES (INCLUYE SUP. PARQUIZ).....	103.22 m ²
SUP. VEREDA PÚBLICA REGLAMENTARIA.....	123.65 m ²

REFERENCIAS

- MUROS A CONSTRUIR
- HORMIGÓN ARMADO A CONSTRUIR

PLANTA DE TECHOS

DIRECCIÓN PROVINCIAL DE ARQUITECTURA
MINISTERIO DE INFRAESTRUCTURA Y SERVICIOS PÚBLICOS

GOBIERNO DE LA PROVINCIA DE BUENOS AIRES

ANTEPROYECTO: TRABAJO EN CONJUNTO CON LA DIRECCIÓN DE INFRAESTRUCTURA Y SERVICIOS AUXILIARES DEL MINISTERIO DE SALUD DE LA PCIA. DE BS. AS.		OBRA CAPS Nº10	
IMPLANTACIÓN: ARQ. MA LAURA SZELAGOWSKI RESPONSABLE LEGAJÓ TÉCNICO: ARQ. MA LAURA SZELAGOWSKI		LOCALIDAD: TRES DE FEBRERO PARTIDO: TRES DE FEBRERO	
COLABORADORES: AGRIM. SOFÍA EGÜEN		PLANO PLANTA DE TECHOS	
JEFE DE DEPARTAMENTO	ARQ. JULIAN S. SANDOVAL	AREA	PROYECTOS GENERALES Y HOSPITALARIOS
DIRECTOR TÉCNICO	ARQ. ROMINA VILLEGAS	ESCALA	1:100 FECHA FEBRERO 2023
DIRECTOR PROVINCIAL	LIC. MARCELA VILLEGAS	Nº EXPT.:	EX-2022-38418890-GDEBA-DPTLMIYSPGP
N° GDEBA:			

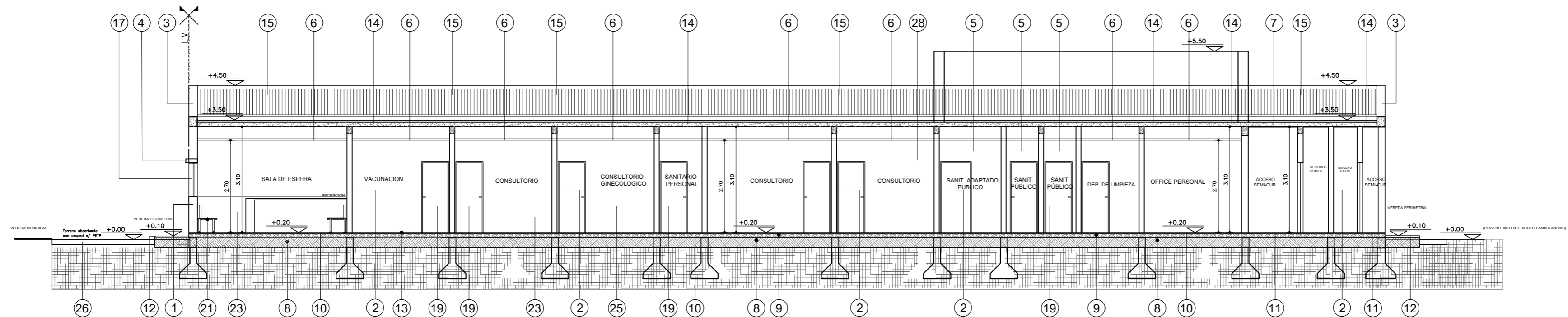

CORTE B-B LONGITUDINAL

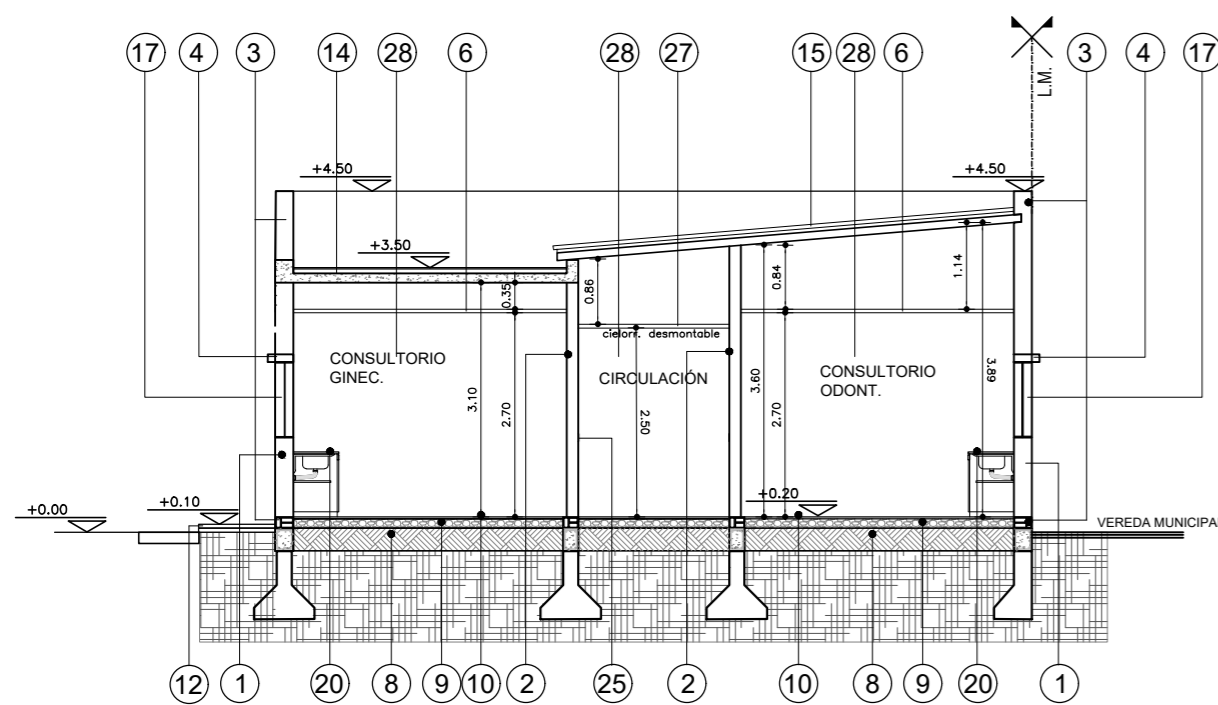

CORTE A-A TRANSVERSAL

REFERENCIAS:

1. MAMPOSTERIA DE LADRILLOS CERAMICOS AISLANTES DE 20cm SEGUN PETP.
2. MAMPOSTERIA DE LADRILLOS HUECOS DE 8 y 12cm SEGUN PEP.
3. CARGA Y CAJON HIDROFUGO DE LADRILLO COMUNES SEGUN PEP.
4. DINTEL SOBRESALIENTE SEGUN PEP.
5. REVESTIMIENTO DE PORCELANATO 30x60cm SEGUN PEP.
6. CIELORRASO SUSPENDIDO DE PLACA DE ROCA DE YESO SEGUN PEP.
7. CIELORRASO APLICADO BAJO LOSA A LA CAL SEGUN PEP.
8. TOSCA COMPACTADA BAJO CONTRAPISO DE CASCOES EMPASTADOS SEGUN PEP.
9. CONTRAPISO DE CASCOE EMPASTADO SEGUN PEP.
10. PISO GRANITICO 40x40cm SEGUN PEP.
11. PISO DE HORMIGON RAYADO SEGUN PEP.
12. PISO DE LAJAS DE CEMENTO 40x40cm SEGUN PEP.
13. ZOCALO REHUNDIDO DE 10cm DE ALTURA SEGUN PEP.
14. CUBIERTA PLANA INACCESIBLE SEGUN PEP.
15. CUBIERTA DE CHAPA GALVANIZADA SEGUN PEP.
16. CARPINTERIA DE CHAPA SEGUN PLANILLA DE CARPINTERIAS Y SEGUN PEP.
17. CARPINTERIA DE ALUMINIO SEGUN PLANILLA DE CARPINTERIAS Y SEGUN PEP.
18. REJA METALICA SEGUN PLANILLA DE CARPINTERIAS
19. PUERTA PLACA SEGUN PLANILLA DE CARPINTERIAS
20. MESADA DE GRANITO SEGUN PLANO DE MESADAS Y PEP.
21. PINTURA LATEX PARA EXTERIOR COLOR TIPO 2318 P DE LIGANTEX O SIMILAR SEGUN PEP.
22. PINTURA LATEX PARA EXTERIOR COLOR TIPO 2318 P DE LIGANTEX O SIMILAR SEGUN PEP.
23. PINTURA ESMALTE SINTETICO PARA FRISO INT. COLOR BLANCO DE LIGANTEX O SIMILAR SEGUN PEP.
24. ROTULO INSTITUCIONAL SEGUN PEP.
25. GUARDACAMILLAS y GUARDASILAS SEGUN PEP.
26. TERRENO ABSORBENTE RELLENO CON TIERRA NEGRA Y CESPED A COLOCAR SEGUN PEP.
27. CIELORRASO DESMONTABLE, SEGUN PEP.
28. PINTURA LATEX INTERIOR, SEGUN PEP.
29. PINTURA LATEX PARA EXTERIOR COLOR AZUL TIPO 2392 C DE LIGANTEX O SIMILAR, SEGUN PEP.

REFERENCIAS

- MUROS A CONSTRUIR
- HORMIGÓN ARMADO A CONSTRUIR

NOTAS:

- *- SE TOMA COMO NIVEL DE REFERENCIA +/-0.00 A LA COTA DE "NO INUNDABILIDAD" QUE DEBERÁ INDICAR LA MUNICIPALIDAD DE LA LOCALIDAD CORRESPONDIENTE (Ley N° 2362-60 de Conserv. de los Desag. Naturales y Decreto reglam. 11368-61)
- *- LOS NIVELES DEBERAN SER VERIFICADOS POR LA EMPRESA CONTRATISTA PREVIO AL INICIO DE LAS OBRAS CON EL FIN DE GARANTIZAR QUE EL EDIFICIO QUEDA IMPLANTADO MÍN. A 0.20 m POR SOBRE EL NIVEL DE COTA DE "NO INUNDABILIDAD".-
- *- TODAS LAS MEDIDAS Y NIVELES DE PISO SE VERIFICARAN EN OBRA.-

DIRECCIÓN PROVINCIAL DE ARQUITECTURA
MINISTERIO DE INFRAESTRUCTURA Y SERVICIOS PÚBLICOS

GOBIERNO DE LA PROVINCIA DE BUENOS AIRES

ANTEPROYECTO: TRABAJO EN CONJUNTO CON LA DIRECCIÓN DE INFRAESTRUCTURA Y SERVICIOS AUXILIARES DEL MINISTERIO DE SALUD DE LA PCIA. DE BS. AS.		OBRA <p style="text-align: center;">CAPS N°10</p>	
IMPLANTACIÓN: ARQ. MA.LAURA SZELAGOWSKI RESPONSABLE LEGAJO TÉCNICO: ARQ. MA.LAURA SZELAGOWSKI		LOCALIDAD: TRES DE FEBRERO PARTIDO: TRES DE FEBRERO	
COLABORADORES: AGRIM. SOFÍA EGÜEN		PLANO <p style="text-align: center;">CORTES</p>	
JEFE DE DEPARTAMENTO	ARQ. JULIAN S. SANDOVAL	AREA	PROYECTOS GENERALES Y HOSPITALARIOS
DIRECTOR TÉCNICO	ARQ. ROMINA VILLEGAS	ESCALA 1:100	FECHA FEBRERO 2023
DIRECTOR PROVINCIAL	LIC. MARCELA VILLEGAS	N° EXPTE.:	EX-2022-38418690-GDEBA-DPTelmiyspgp
N° GDEBA:		N° PLANO	TOTAL
		04	08

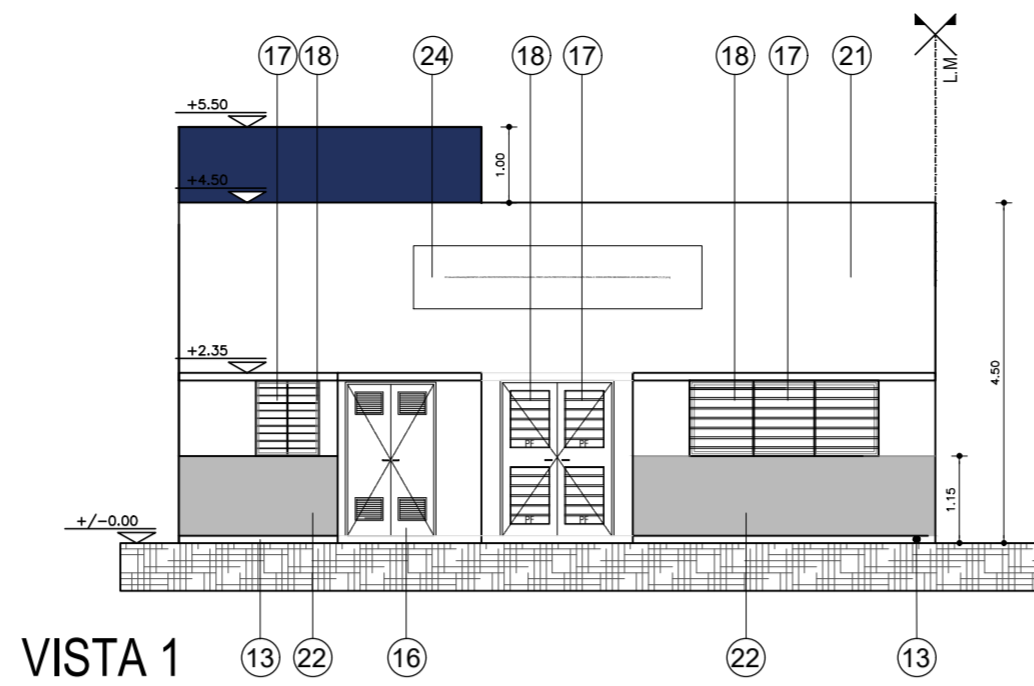

VISTA 1

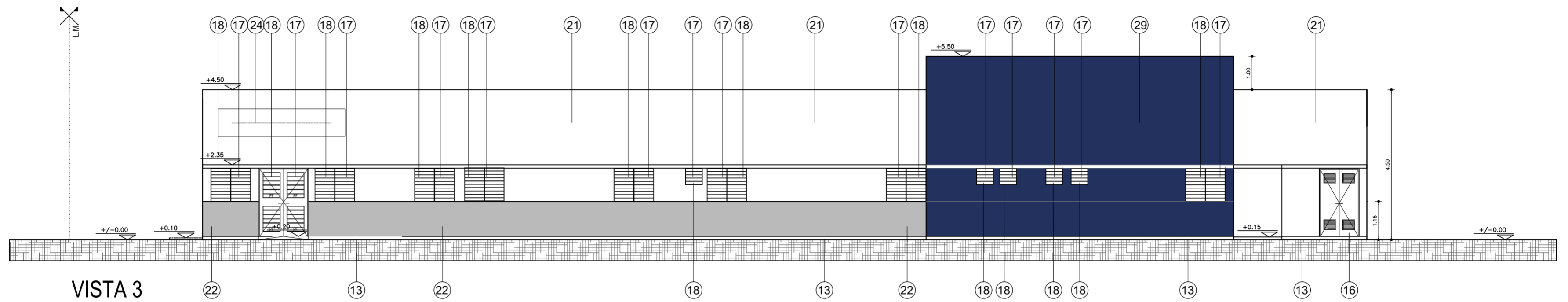

VISTA 3

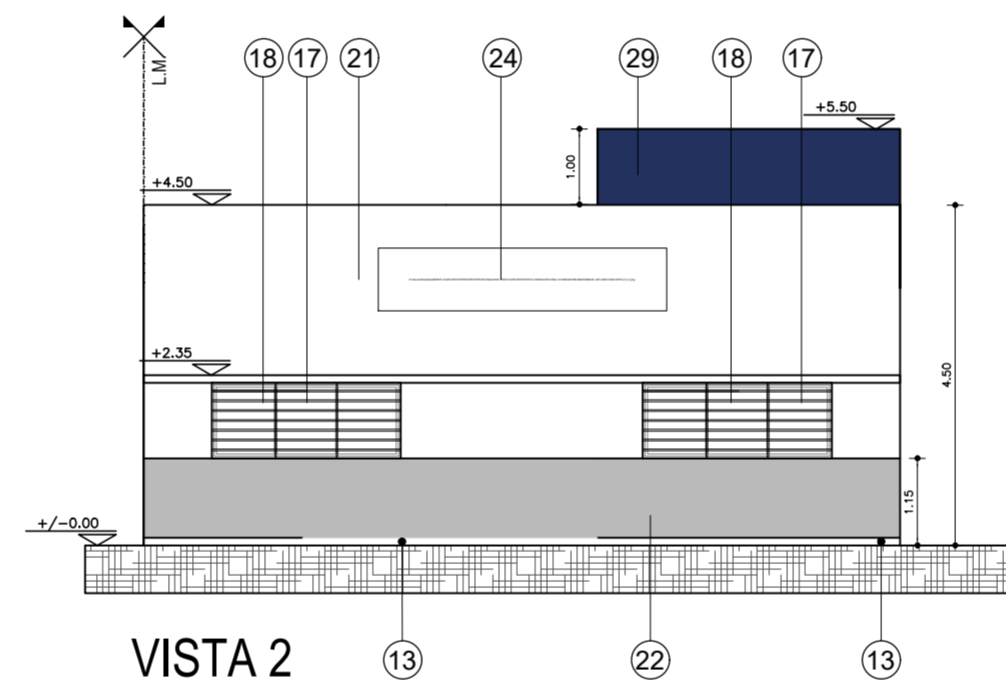

VISTA 2

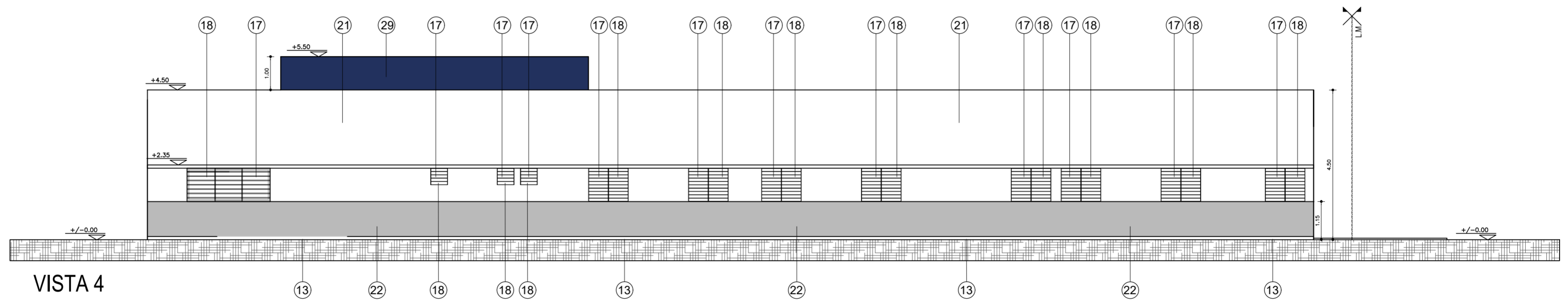

VISTA 4

NOTAS:

*-SE TOMA COMO NIVEL DE REFERENCIA +/-0.00 A LA COTA DE "NO INUNDABILIDAD" QUE DEBERÁ INDICAR LA MUNICIPALIDAD DE LA LOCALIDAD CORRESPONDIENTE (Ley N° 2362-60 de Conserv. de los Desag. Naturales y Decreto reglam. 11368-61)

*-LOS NIVELES DEBERAN SER VERIFICADOS POR LA EMPRESA CONTRATISTA PREVIO AL INICIO DE LAS OBRAS CON EL FIN DE GARANTIZAR QUE EL EDIFICIO QUEDA IMPLANTADO MÍN. A 0.20 m POR SOBRE EL NIVEL DE COTA DE "NO INUNDABILIDAD".-

*- TODAS LAS MEDIDAS Y NIVELES DE PISO SE VERIFICARAN EN OBRA.-

REFERENCIAS:

1. MAMPOSTERIA DE LADRILLOS CERAMICOS AISLANTES DE 20cm SEGUN P.E.T.P.
2. MAMPOSTERIA DE LADRILLOS HUECOS DE 8 y 12cm SEGUN P.E.T.P.
3. CARGA Y CAJON HIDROFUGO DE LADRILLO COMUNES SEGUN P.E.T.P.
4. DINTEL SOBRESALIENTE SEGUN P.E.T.P.
5. REVESTIMIENTO DE PORCELANATO 30x60cm SEGUN P.E.T.P.
6. CIELORRASO SUSPENDIDO DE PLACA DE ROCA DE YESO SEGUN P.E.T.P.
7. CIELORRASO APLICADO BAJO LOSA A LA CAL SEGUN P.E.T.P.
8. TOSCA COMPACTADA BAJO CONTRAPISO DE CASCOES EMPASTADOS SEGUN P.E.T.P.
9. CONTRAPISO DE CASCOES EMPASTADO SEGUN P.E.T.P.
10. PISO GRANITICO 40x40cm SEGUN P.E.T.P.
11. PISO DE HORMIGON RAYADO SEGUN P.E.T.P.
12. PISO DE LAJAS DE CEMENTO 40x60cm SEGUN P.E.T.P.
13. ZOCALO REHUNDIDO DE 10cm DE ALTURA SEGUN P.E.T.P.
14. CUBIERTA PLANA INACCESIBLE SEGUN P.E.T.P.
15. CUBIERTA DE CHAPA GALVANIZADA SEGUN P.E.T.P.
16. CARPINTERIA DE CHAPA SEGUN PLANILLA DE CARPINTERIAS Y SEGUN P.E.T.P.
17. CARPINTERIA DE ALUMINIO SEGUN PLANILLA DE CARPINTERIAS Y SEGUN P.E.T.P.
18. REJA METALICA SEGUN PLANILLA DE CARPINTERIAS
19. PUERTA PLACA SEGUN PLANILLA DE CARPINTERIAS
20. MESA DE GRANITO SEGUN PLANO DE MENSAS Y P.E.T.P.
21. PINTURA LATEX PARA EXTERIOR COLOR TIPO 2318 P DE LIGANTEX O SIMILAR SEGUN P.E.T.P.
22. PINTURA LATEX PARA EXTERIOR COLOR TIPO 2318 P DE LIGANTEX O SIMILAR SEGUN P.E.T.P.
23. PINTURA ESMALE SINTETICO PARA FRISO INT COLOR BLANCO DE LIGANTEX O SIMILAR SEGUN P.E.T.P.
24. ROTULO INSTITUCIONAL SEGUN P.E.T.P.
25. GUARDACAMILLAS Y GUARDASILLAS SEGUN P.E.T.P.
26. TIENRENO ABSORBENTE RELLENO CON TIERRA NEGRA Y CESPED A COLOCAR SEGUN P.E.T.P.
27. CIELORRASO DESMONTABLE. SEGUN P.E.T.P.
28. PINTURA LATEX INTERIOR. SEGUN P.E.T.P.
29. PINTURA LATEX PARA EXTERIOR COLOR AZUL TIPO 2392 C DE LIGANTEX O SIMILAR. SEGUN P.E.T.P.

DIRECCIÓN PROVINCIAL DE ARQUITECTURA
MINISTERIO DE INFRAESTRUCTURA Y SERVICIOS PÚBLICOS

GOBIERNO DE LA PROVINCIA DE BUENOS AIRES

ANTEPROYECTO: TRABAJO EN CONJUNTO CON LA DIRECCIÓN DE INFRAESTRUCTURA Y SERVICIOS AUXILIARES DEL MINISTERIO DE SALUD DE LA PCIA. DE BS. AS.		OBRA CAPS N°10	
IMPLANTACIÓN: ARQ. MALAURA SZELAGOWSKI		LOCALIDAD: TRES DE FEBRERO	
RESPONSABLE LEGAJO TÉCNICO: ARQ. MALAURA SZELAGOWSKI		PARTIDO: TRES DE FEBRERO	
COLABORADORES: AGRIM. SOFIA EGÜEN		PLANO VISTAS	
JEFE DE DEPARTAMENTO	ARQ. JULIAN S. SANDOVAL	AREA	PROYECTOS GENERALES Y HOSPITALARIOS
DIRECTOR TÉCNICO	ARQ. ROMINA VILLEGAS	ESCALA 1:100	FECHA FEBRERO 2023
DIRECTOR PROVINCIAL	LIC. MARCELA VILLEGAS	N° EXPTE.:	EX-2022-38418690-GDEBA-DPTelmiyspgp
N° GDEBA:		N° PLANO	TOTAL
		05	08

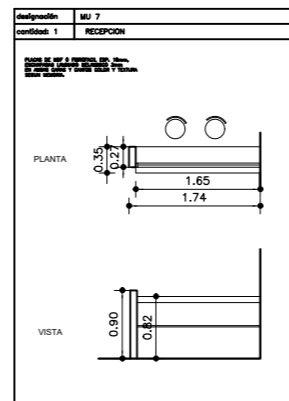
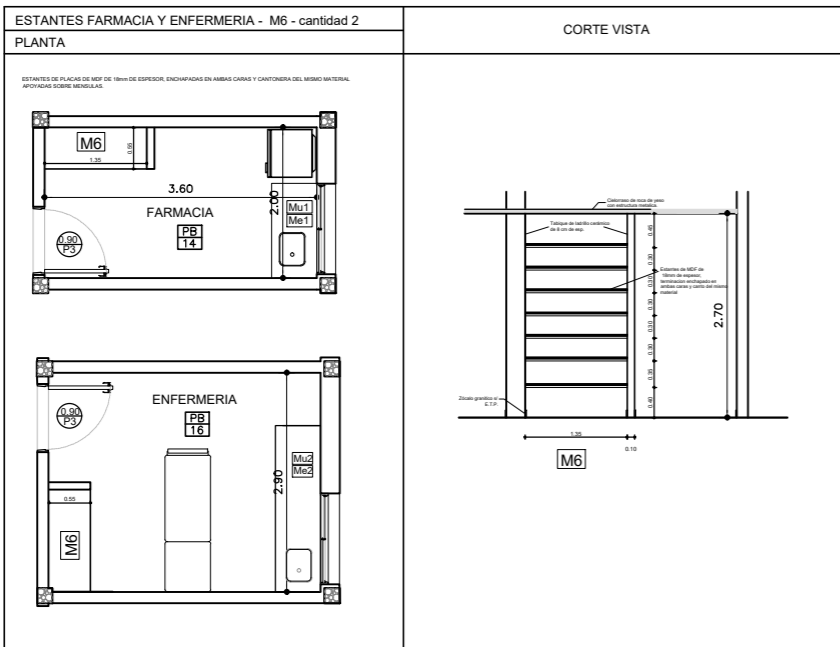
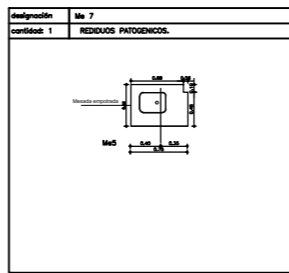
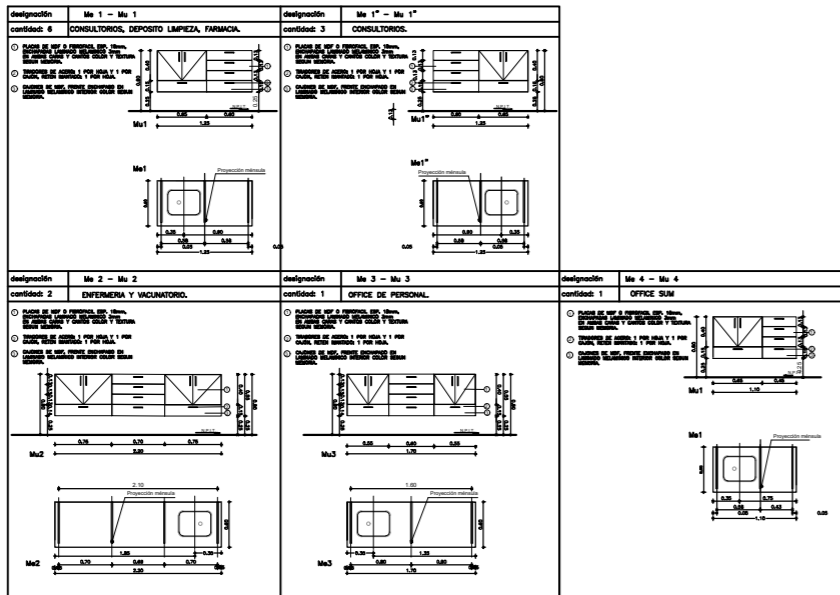

NOTAS:

*- SE TOMA COMO NIVEL DE REFERENCIA +/-0.00 A LA COTA DE "NO INUNDABILIDAD" QUE DEBERÁ INDICAR LA MUNICIPALIDAD DE LA LOCALIDAD CORRESPONDIENTE (Ley Nº 2362-60 de Conserv. de los Desag. Naturales y Decreto reglam. 11368-61)

*- LOS NIVELES DEBERAN SER VERIFICADOS POR LA EMPRESA CONTRATISTA PREVIO AL INICIO DE LAS OBRAS CON EL FIN DE GARANTIZAR QUE EL EDIFICIO QUEDE IMPLANTADO MÍN. A 0.20 m POR SOBRE EL NIVEL DE COTA DE "NO INUNDABILIDAD".-

*- TODAS LAS MEDIDAS Y NIVELES DE PISO SE VERIFICARAN EN OBRA.-

**DIRECCIÓN PROVINCIAL DE ARQUITECTURA
MINISTERIO DE INFRAESTRUCTURA Y SERVICIOS PÚBLICOS**

GOBIERNO DE LA PROVINCIA DE BUENOS AIRES

ANTEPROYECTO:
TRABAJO EN CONJUNTO CON LA DIRECCIÓN DE INFRAESTRUCTURA Y SERVICIOS AUXILIARES DEL MINISTERIO DE SALUD DE LA PCIA. DE BS. AS.

IMPLANTACIÓN:
ARQ. MA.LAURA SZELAGOWSKI
RESPONSABLE LEGAJO TÉCNICO:
ARQ. MA.LAURA SZELAGOWSKI

COLABORADORES:
AGRIM. SOFÍA EGÜEN

JEFE DE DEPARTAMENTO **ARQ° JULIAN S. SANDOVAL**
DIRECTOR TÉCNICO **ARQ. ROMINA VILLEGAS**
DIRECTOR PROVINCIAL **LIC. MARCELA VILLEGAS**

OBRA
CAPS N°10

LOCALIDAD: **TRES DE FEBRERO**
PARTIDO: **TRES DE FEBRERO**

PLANO
DETALLES

AREA **PROYECTOS GENERALES Y HOSPITALARIOS**

ESCALA **1:100** | FECHA **FEBRERO 2023** | N° PLANO **07** | TOTAL **08**

N° EXPTE.: **EX-2022-38418690-GDEBA-DPTelmiyspgp**

N° GDEBA:



GOBIERNO DE LA PROVINCIA DE BUENOS AIRES
2023 - Año de la democracia Argentina

Hoja Adicional de Firmas
Pliego

Número:

Referencia: Planos

El documento fue importado por el sistema GEDO con un total de 9 pagina/s.